

# COLEGIO DE BACHILLERES DEL ESTADO DE GUERRERO

## MARCO LÓGICO

### ÁRBOL DE PROBLEMAS

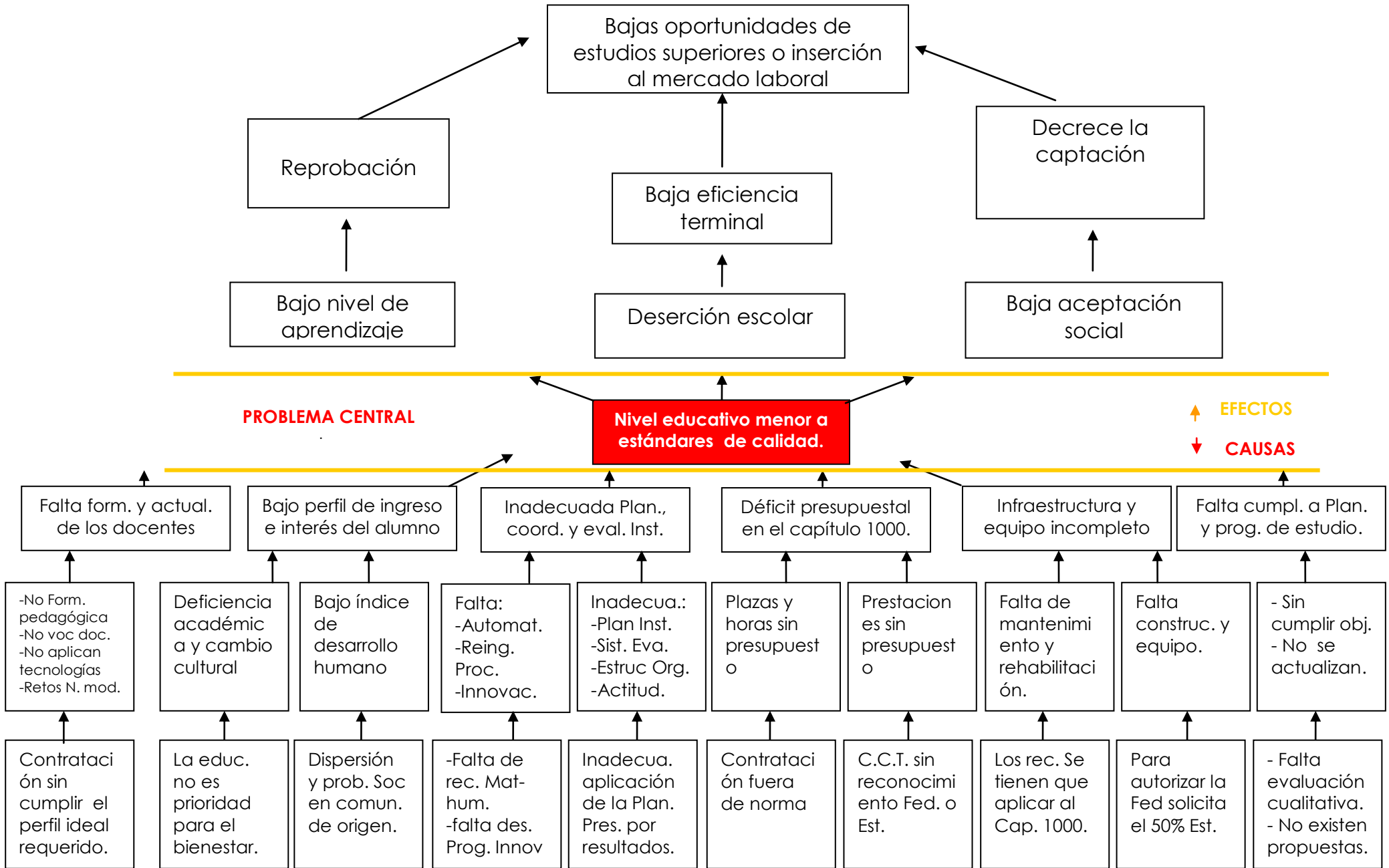

# COLEGIO DE BACHILLERES DEL ESTADO DE GUERRERO

## MARCO LÓGICO ÁRBOL DE OBJETIVOS

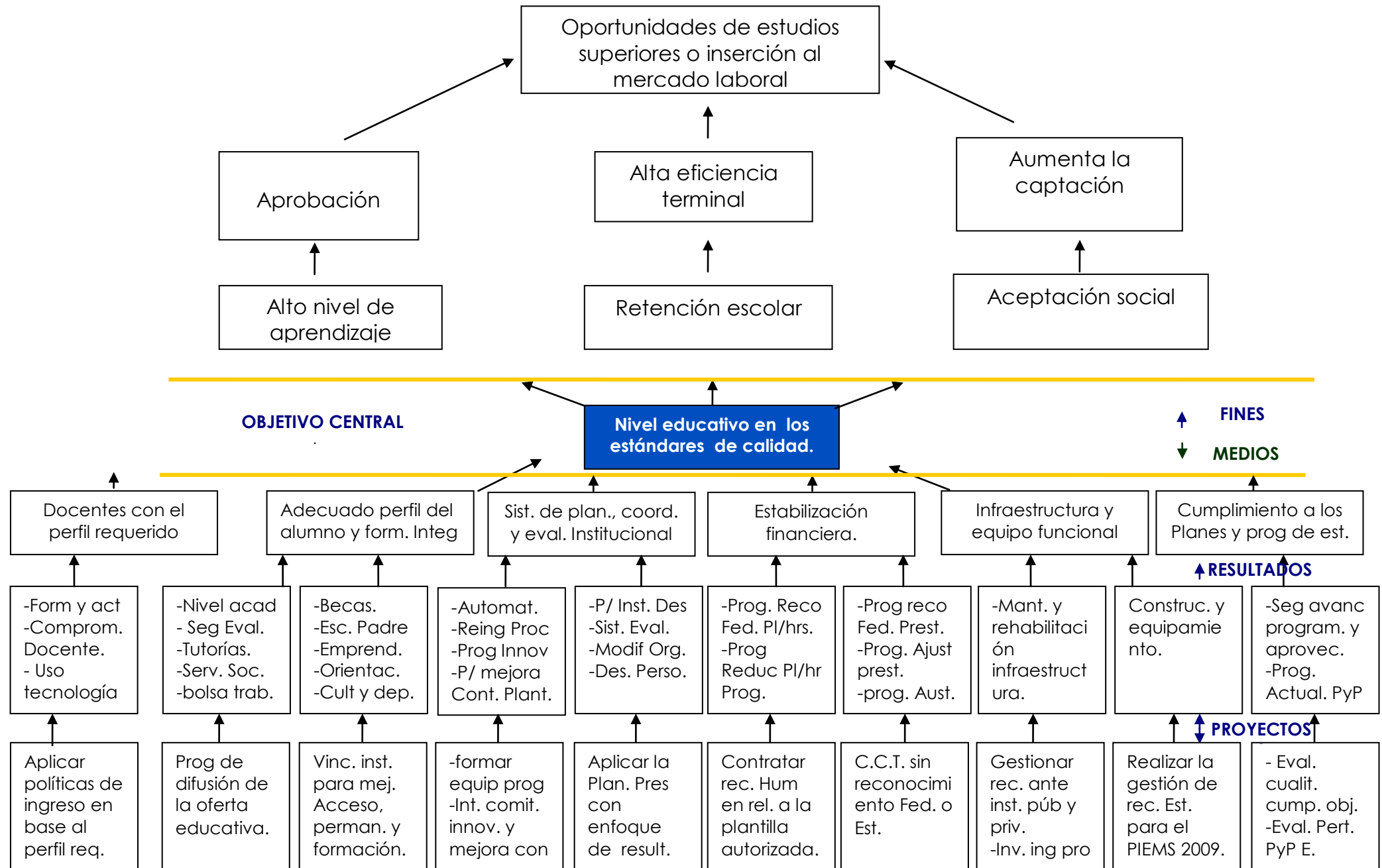



Nivel	<b>Resumen Narrativo</b>
-------	--------------------------

<b>Fin</b>	
	F-1 Coadyuvar al desarrollo del Estado, proporcionando a los jóvenes egresados de secundaria un bachillerato general de calidad.

<b>Propósito</b>	
	P-1 Los egresados del Colegio de Bachilleres tienen mayores oportunidades de estudios superiores.

<b>Componentes</b>	
	C.1 Perfil de ingreso y egreso del alumno mejorado
	C.2 Perfil docente y directivo elevado
	C.3 Planes y programas de estudio cumplidos
C.4 Planeación y administración institucional adecuada	

<b>Actividades</b>	
	A1.1 Implementación de estrategias de mejora del perfil de ingreso
	A1.2 Aplicación del programa de becas
	A1.3 Mejoramiento de la infraestructura y equipamiento en planteles
	A2.1 Medir el incremento del personal docente participante en los Programas de Formación normativos.
	A2.2 Medir el incremento del personal directivo participante en los Programas de Formación normativos.
	A2.3 Medir el incremento de personal beneficiado con promoción docente derivada de los procesos normativos.
	A3.1 Evaluación integral del desempeño académico
	A3.2 Consolidación de cuerpos colegiados
	A4.1 Coordinación institucional adecuada
A4.2 Automatización de procesos institucionales	

MATRIZ DE INDICADORES PARA RESULTADOS  
M I R 2020

Datos de Identificación del Programa Presupuestario (Pp)

Ramo Administrativo	6	Sector Parastatal
Unidad responsable del Pp	P16	Colegio de Bachilleres del Estado de Guerrero
Clasificación del Pp	U006	Subsidios para Organismos Descentralizados Estatales
Denominación del Pp	01	Bachillerato General
Nombre de la Matriz		Matriz de Indicadores de Resultados COBACH-GRO

Alineación con el PED y sus Programas

<i>Plan Estatal de Desarrollo</i>		
Eje de Política Pública	EJE 3	Guerrero Socialmente Comprometido.
Objetivo de Eje de Política Pública	3.8	Impulsar la Educación de calidad para todos.
Estrategia	3.8.6	Disminuir la deserción escolar y fomentar la conclusión de los estudios en sus diferentes niveles.
Línea de Acción	01	Ampliar y fortalecer la operación de los sistemas de apoyo tutorial, con el fin de reducir los niveles de deserción de los estudiantes y favorecer la conclusión oportuna de sus estudios.

Programas del Plan Estatal de Desarrollo (Programa Sectorial)

Tipo de Programa	Educativo Media Superior.
Programa	Perfil de ingreso y egreso del alumno mejorado.
Objetivo del Programa	Procurar la mayor cobertura de los servicios educativos, promover la inclusión y la equidad educativa a efecto de asegurar la permanencia y la conclusión de estudios.

Objetivo estratégico de la Dependencia

<i>Misión</i>	<i>Visión</i>
Proporcionar a los jóvenes egresados de secundaria un bachillerato general de calidad, que les permita ingresar a la educación superior e incorporarse a la actividad productiva, mediante la potencialización de un perfil de egreso sustentado en competencias, exaltando los valores más altos de la educación, la ciencia y la cultura, para coadyunar al desarrollo del Estado.	Ser una opción de excelencia educativa en el nivel medio superior, que atienda las necesidades de cobertura, equidad, calidad y pertinencia, con la participación activa de la comunidad escolar, mediante un profundo sentido humano y que corresponda a los requerimientos de la sociedad.

Jerarquía de Objetivos	Matriz de indicadores para Resultados			
	Resumen Narrativo	Indicadores de Desempeño	Medios de Verificación	Supuestos
FIN	Coadyuvar al desarrollo del Estado, proporcionando a los jóvenes egresados de secundaria un Bachillerato General de calidad	Contribución del Colegio a la matrícula inscrita en primer año de educación superior  Ficha No. 001	F1 Fin 1  Estadística Anuario estadístico de educación superior de la ANUIES  ANUIES Asociación Nacional de Universidades e Instituciones de Educación Superior Informe anual.	Obtener resultado aprobatorio en los exámenes de ingreso al nivel superior.
PROPOSITO	Los egresados del Colegio de Bachilleres tienen mayores oportunidades de estudios superiores	Porcentaje de egresados del Colegio en educación superior Generación 2018-2019  Ficha No. 002	P-1 Propósito 1  Informe Anual Informe Anual de Seguimiento de Egresados Documento que integra los reportes de planteles respecto de la ubicación de los egresados	Que exista suficiente oferta de educación superior
PROPOSITO	Los egresados del Colegio de Bachilleres tienen mayores oportunidades de inserción al mercado laboral	Porcentaje de egresados del Colegio insertos en el mercado laboral generación 2018-2019  Ficha No. 003	P-2 Propósito 2  Informe Anual Informe Anual de Seguimiento de Egresados Documento que integra los reportes de planteles sobre egresados, respecto de la ubicación de los egresados	Que exista suficiente oferta laboral

Jerarquía de Objetivos	Matriz de Indicadores para Resultados			
	Resumen Narrativo	Indicadores de Desempeño	Medios de Verificación	Supuestos
COMPONENTE	Perfil de ingreso y egreso del alumno mejorado	Incremento de atención a la demanda escolar  Ficha No. 004	C1 - 1.1 Informe Anual Formato 911.7 Componente 1, Indicador 1.1 Informe anual de seguimiento de egresados, documento que integra los reportes de plantales sobre egreso. Captura de información estadística de inicio de ciclo escolar en el sistema en <a href="http://intranet.siged.sep.gob.mx">http://intranet.siged.sep.gob.mx</a>	Disposición de Docentes y alumnos para la aplicación de programas remediales
COMPONENTE	Perfil de ingreso y egreso del alumno mejorado	Eficiencia terminal  Ficha No. 005	C1 - 1.2 Informe Anual Formato 911.7 Componente 1, Indicador 1.2 Informe anual de seguimiento Informe estadístico de Fin de ciclo escolar, generado por la SEMS Federal, en el sistema en <a href="http://intranet.siged.sep.gob.mx">http://intranet.siged.sep.gob.mx</a>	Disposición de Docentes y alumnos para la aplicación de programas remediales
COMPONENTE	Perfil de ingreso y egreso del alumno mejorado	Porcentaje de alumnado que realizó al menos dos ejercicios piloto en lenguaje y comunicación de la prueba PLANEA durante el Ciclo Escolar 2019-2020  Ficha No. 006	C1 - 1.3 Informe Anual Componente 1, Indicador 1.3 Informe emitido por la SEP Federal	Disposición de Docentes y alumnos para la aplicación de programas remediales.
COMPONENTE	Perfil de ingreso y egreso del alumno mejorado	Porcentaje de alumnado que realizó al menos dos ejercicios pilotos en habilidad matemática de la prueba PLANEA durante el ciclo escolar 2019-2020  Ficha No. 007	C1 - 1.4 Informe Anual Componente 1, Indicador 1.4 Informe emitido por la SEP Federal	Disposición de Docentes y alumnos para la aplicación de programas remediales.
COMPONENTE	Perfil docente y directivo elevado	Porcentaje de docentes con perfil profesional  Ficha No. 008	C2 - 2.1 Plantilla Componente 2, Indicador 2.1 Plantilla docente	Disposición de los docentes
COMPONENTE	Perfil docente y directivo elevado.	Porcentaje de directivos con formación profesional  Ficha No. 009	C2 - 2.2 Reporte Componente 2, Indicador 2.2 La formación directiva puede ser acreditada con PAYPD (Programa de Actualización y Profesionalización Directiva) o equivalente Reporte emitido por el Departamento de Recursos Humanos	Disposición de los directivo en actualizarse
COMPONENTE	Planes y programas de estudios cumplidos.	Porcentaje de docentes que cumplen su planeación didáctica por semestre  Ficha No. 010	C3 - 3.1 Informe Componente 3, Indicador 3.1 Informe de la Dirección Académica	Que las labores docentes se realicen sin contratiempos
COMPONENTE	Planeación y administración institucional adecuada.	Porcentaje de avances programático  Ficha No. 011	C4 - 4.1 Reporte Componente 4, Indicador 4.1 Reporte del Departamento de Planeación y Programación	Que el personal Directivo, administrativo y docente no cumplan con sus actividades

Jerarquía de Objetivos	Matriz de indicadores para Resultados				
	Resumen Narrativo	Indicadores de Desempeño	Medios de Verificación		Supuestos
ACTIVIDAD	Implementación de estrategias de mejora del perfil de ingreso	Porcentaje de alumnado atendidos en tutorías 2020  Ficha No. 012	C1 - A1.1 Reporte	Componente 1, Actividad 1.1 Reporte del Departamento de Vinculación Académica	Que exista el número suficiente de HSM liberadas para tutorías
ACTIVIDAD	Aplicación del programa de Becas	Porcentaje de alumnado beneficiado con algún tipo de beca en 2020  Ficha No. 013	C1 - A1.2 Informe	Componente 1, Actividad 1.2 Informe del Departamento de Servicios Estudiantiles	Existencia de oferta suficiente de programas de apoyo a estudiantes
ACTIVIDAD	Mejoramiento de la infraestructura y equipamiento en planteles	Porcentaje de incremento de obras de construcción, mantenimiento y equipamiento realizadas  Ficha No. 014	C1 - A1.3 Informe	Componente 1, Actividad 1.3 Resultados de programas ofertados publicados por la SEMS	Que continúe la oferta de programas públicos y/o privadas para financiamiento de obras.
ACTIVIDAD	Medir el incremento del personal docente participante en los Programas de Formación normativos	Porcentaje de docentes participantes en Programas de Formación normativos  Ficha No. 015	C2 - A2.1 Reporte	Componente 2, Actividad 2.1 Descarga de listados en la Plataforma del Programa de Formación	Disponibilidad de docentes participantes en Programas de Formación normativos
			COSDAC	Coordinación Sectorial de Desarrollo Académico	
ACTIVIDAD	Medir el incremento del personal directivo participante en los Programas de Formación normativos	Porcentaje de directivos participantes en Programas de Formación normativos  Ficha No. 016	C2 - A2.2 Reporte	Componente 2, Actividad 2.2 Descarga de listados en la Plataforma del Programa de Formación	Disponibilidad de directivos participantes en Programas de Formación normativos
			COSDAC	Coordinación Sectorial de Desarrollo Académico	
ACTIVIDAD	Medir el incremento de personal beneficiado con promoción docente derivada de los procesos normativos	Porcentaje de personal docente beneficiado con promociones derivadas de los procesos normativos  Ficha No. 017	C2 - A2.3 Reporte	Componente 2, Actividad 2.3 Descarga de listados en la Plataforma del Programa de Formación	Disponibilidad de recursos etiquetados por la Federación y el Estado para el otorgamiento de los mismos
			USICAMM	Unidad del Sistema para la Carrera de las Maestras y los Maestros	
ACTIVIDAD	Evaluación integral del desempeño académico	Porcentaje de evidencias de la práctica docente presentadas.  Ficha No. 018	C3 - A3.1 Reporte	Componente 3, Actividad 3.1 Reporte emitido por el Departamento de Evaluación de la Práctica Docente	Que exista disposición del personal docente para mejorar el desempeño
ACTIVIDAD	Consolidación de cuerpos colegiados	Porcentaje de Cuerpos Colegiados en operación  Ficha No. 019	C3 - A3.2 Reporte	Componente 3, Actividad 3.2 Reporte emitido por el Departamento de Evaluación de la Práctica Docente	Que existan condiciones de estabilidad laboral

Jerarquía de Objetivos	Matriz de indicadores para Resultados				
	Resumen Narrativo	Indicadores de Desempeño	Medios de Verificación		Supuestos
ACTIVIDAD	Coordinación institucional adecuada	Porcentaje de procesos institucionales realizados  Ficha No. 020	C4 - A4 1 Reporte	Componente 4, Actividad 4 1 Reporte emitido por el Departamento de Planeación y Programación	Disponición del personal directivo y administrativo para la realización de actividades
ACTIVIDAD	Automatización de procesos institucionales	Porcentaje de procesos institucionales automatizados  Ficha No. 021	C4 - A4 2 Reporte	Componente 4, Actividad 4 2 Reporte emitido por el Departamento de Planeación y Programación	Aprobación del Organismo de Gobierno.

Fecha de elaboración: 30 de Junio de 2020.

Vale

Lic. Adriana Leticia Martínez Arce

Directora de Planeación y Evaluación



**Colegio de Bachilleres**  
ESTADO DE GUERRERO

**DIRECCIÓN DE PLANEACIÓN Y EVALUACIÓN**

Autorizó

Mtro. Fermín Gerardo Alvarado Arroyo

Colegio de Bachilleres

ESTADO DE GUERRERO

General

DIRECCIÓN GENERAL