



Secretaría
GENERAL DE GOBIERNO

Oficio de Comisión

ASUNTO: Se le confiere comisión.

C. Lic. Carlos Alberto García Vélez
Técnico Administrativo
Presente.

Comunico a usted, que deberá llevar a cabo la siguiente comisión: Trasladarse a las comunidades de La Unión y Tepango, municipio Ayutla de los Libres, Guerrero.

Objetivos o trabajos a desempeñar:

Realizar la entrega de Despensas Alimenticias a las familias desplazadas de las comunidades de La Unión y Tepango, municipio Ayutla de los Libres, Guerrero.

Lugar: La Unión y Tepango, municipio Ayutla de los Libres, Guerrero.

Durante: el día 26 de mayo de 2020.

Medio de transporte: Vehículo oficial.

Autorizó:

EL Director General de
Asuntos de Derechos
Humanos.

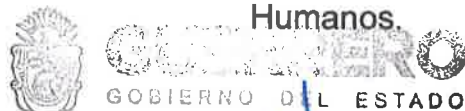

DIRECCIÓN GENERAL DE
SEGUIMIENTO, CONTROL Y
EVALUACIÓN DE ASUNTOS DE
DERECHOS HUMANOS
Carlos Castañón Arcos.

Comisionado:

Lic. Carlos Alberto García
Velez

Lic. Carlos Alberto García Velez 2021

Vo. Bo.

La Delegada
Administrativa de la
S.G.G.

Lourdes Leyva Pérez



DELEGACIÓN ADMINISTRATIVA
GUERRERO
NO HAY EXCEPCIÓN PARA NADIE



**GOBIERNO DEL ESTADO DE GUERRERO
OFICIO DE COMISION PARA EL PAGO DE VIATICOS Y PASAJES NACIONALES**

LUGAR Y FECHA Chilpancingo, Gro. de 25 mayo de 2020	ÁREA SOLICITANTE DIR. GRAL. DE SEGUIMIENTO, CONTROL Y EVALUACIÓN DE ASUNTOS DE DERECHOS HUMANOS
--	--

NOMBRE COMPLETO LIC. CARLOS ALBERTO GARCIA VELEZ	NUMERO DE EMPLEADO 00776
---	-----------------------------

PUESTO		
CARGO TECNICO ADMINISTRATIVO	NUMERO DE EMPLEADO 00776	NIVEL E

DEPENDENCIA DE ADSCRIPCION		
NOMBRE COMPLETO LIC. CARLOS ALBERTO GARCIA VELEZ	NUMERO 00776	RESIDENCIA CHILPANCINGO

ÁREA DE ADSCRIPCIÓN DIR. GRAL. DE SEGUIMIENTO, CONTROL Y EVALUACIÓN DE ASUNTOS DE DERECHOS HUMANOS
COMISION AL LUGAR. COMUNIDAD LA UNION Y TEPANGO, MUNICIPIO DE AYUTLA, GUERRERO.
LA COMISIÓN DE SERVICIO DURANTE UN DÍA, 26 DE MAYO DE 2020.

MOTIVO DE LA COMISION
REALIZAR LA ENTREGA DE DESPENSAS ALIMENTICIAS A LAS FAMILIAS DESPLAZADAS DE LAS COMUNIDADES DE LA UNION Y TEPANGO, MUNICIPIO DE AYUTLA DE LOS LIBRES, GUERRERO; EN LA COMISION LO ACOMPAÑO EL C. ALBERTO LOPEZ PARRA, AUXILIAR ADMINISTRATIVO.



AUTORIZACIÓN DEL ÁREA O DEPENDENCIA

GUERRERO
GOBIERNO DEL ESTADO

DIRECCIÓN GENERAL DE SEGUIMIENTO, CONTROL Y EVALUACIÓN DE ASUNTOS DE DERECHOS HUMANOS

LIC. JUAN CARLOS CASTAÑÓN ARCOS
DIRECTOR GENERAL DE SEGUIMIENTO, CONTROL Y EVALUACION DE ASUNTOS DE DERECHOS HUMANOS

FIRMA DEL COMISIONADO

LIC. CARLOS ALBERTO GARCIA VELEZ
TECNICO ADMINISTRATIVO



GOBIERNO DEL ESTADO DE
GUERRERO
2015 - 2021



Secretaría
General de Gobierno

Fecha de elaboración: 27 de mayo de 2020.

Recibo de Viáticos.

Recibí la cantidad de: \$ 1016.05
(Un mil dieciseis pesos 05/100 M. N.)
Por concepto de 1 (un) día de viáticos.

Cuota por más de 24 horas	Estados más económicos	<input type="checkbox"/>
Cuota por menos de 24 horas	Estados menos económicos	<input checked="" type="checkbox"/>

DATOS DEL COMISIONADO

Nombre del empleado: LIC. CARLOS ALBERTO GARCIA VELEZ
No. de empleado: 00776

TALLE DE LA ASIGNACION DE VIATICOS

No. de partida	Concepto	Monto
2611	Combustible, Lubricantes y Aditivo	\$ 500.05
3721	Pasajes terrestres	\$ 284.00
3751	Viáticos en el país*.	\$ 232.00
TOTAL		\$ 1016.05



GUERRERO
GOBIERNO DEL ESTADO

Autorizó
DIRECCIÓN GENERAL DE
SEGUIMIENTO, CONTROL Y
EVALUACIÓN DE ASUNTOS DE
DERECHOS HUMANOS.

LIC. JUAN CARLOS CASTAÑON ARCOS
DIRECTOR GENERAL DE SEGUIMIENTO, CONTROL
Y EVALUACION DE ASUNTOS DE DERECHOS
HUMANOS

Comisionado

LIC. CARLOS ALBERTO GARCIA VELEZ
TECNICO ADMINISTRATIVO

SERVICIO AYUTLA, S.A. DE C.V.

RFC: ESA010626556
 NO. ESTACIÓN: 06558
 AVE PEMEX: 0000110678
 301 - GENERAL DE LEY PERSONAS MORALES
 DE EXPEDICIÓN: 39200

Serie - Factura No.

A - 7515

Folio fiscal

C4EEF218-DDA3-41A3-BF85-2CA7DE9B2706

Fecha emisión

2020-06-02T09:54:54

Fecha certificación

2020-06-02T09:54:59

No. Certificado Digital

00001000000406330510

No. Certificado Digital SAT

00001000000405003200

TARIA DE FINANZAS Y ADMINISTRACION DEL ESTADO DE GUERRERO

GENERAL

93

No. Ident	Unidad	Cantidad	Descripción	Valor unitario	Descuento	Importe
PL/8441/ EXP/ ES/2015-3633870	Litros	16.81	PREMIUM	\$15.461462	\$0	\$259.90

Tipo Impuesto	Base	Impuesto	Tipo factor	Tasa/Cuota	Importe
Trasladado	\$250.94	002-IVA	Tasa	0.160000	\$40.15

No. Ident	Unidad	Cantidad	Descripción	Valor unitario	Descuento	Importe
PL/8441/ EXP/ ES/2015-3634093	Litros	11.20	PREMIUM	\$15.461462	\$0	\$173.24

Tipo Impuesto	Base	Impuesto	Tipo factor	Tasa/Cuota	Importe
Trasladado	\$167.25	002-IVA	Tasa	0.160000	\$26.76

SUBTOTAL \$433.14
IVA a 16 % \$66.91
TOTAL \$500.05

Importe con letra

QUINIENTOS PESOS 05/100 M.N.

Tipo de comprobante	Moneda	Tipo cambio	Forma de pago	Método de pago
I-INGRESO	MXN	-	01-EFECTIVO	PUE-PAGO EN UNA SOLA EXHIBICION

Cadena original del complemento de certificación digital del SAT

||1.1|C4EEF218-DDA3-41A3-BF85-2CA7DE9B2706|2020-06-02T09:54:59|EEL961104G96||BIw17wxEBixwq8h2YF0c2V03sGy14ZMS6sd6sJT5IfYqau2yL000ciqgGQiQhKzhshulqulunaTCLdKEOURd9I/gTC7Ca5iKhZsOSjLyyOC7bIsLKdGnbfKOVVh41Z4gOD2e9dFME61JUDt39BbFfmttNrAk6POPh1WYOe8PEid69tqvZcDIm7IcNhDASGFBiYq0Wt1DaxR4V6z86kLYuCkcMjsO/NJcailjGG4NCiDnhPIMNjN+1EfMLDtJN/zvCb0F7FT8u2RHfja8I2SWiYULdoN1bp+iPosi8JG0/cHrQv5EBd7J4jX+vB5ASDEUKmHkw4LPw/AfKn5psGZ6glw==|00001000000405003200||



Sello Digital

BIw17wxEBixwq8h2YF0c2V03sGy14ZMS6sd6sJT5IfYqau2yL000ciqgGQiQhKzhshulqulunaTCLdKEOURd9I/gTC7Ca5iKhZsOSjLyyOC7bIsLKdGnbfKOVVh41Z4gOD2e9dFME61JUDt39BbFfmttNrAk6POPh1WYOe8PEid69tqvZcDIm7IcNhDASGFBiYq0Wt1DaxR4V6z86kLYuCkcMjsO/NJcailjGG4NCiDnhPIMNjN+1EfMLDtJN/zvCb0F7FT8u2RHfja8I2SWiYULdoN1bp+iPosi8JG0/cHrQv5EBd7J4jX+vB5ASDEUKmHkw4LPw/AfKn5psGZ6glw==

Sello digital del SAT

PwJWJgDYwXUj9oKx3fvkdVNocl0NtHURJ1AUR3qusdn9B0vwxKOKV7JeDp86qiJQuuE8mWFDG+x/eIqyjBvqwU2PERWJ1hYcNeOTIu/lgmjgQU9ggpAd3kvDmcxYKyhQdtk2c9Qao2r+DWSTvNfBog7TZwc4Ck0LnXa9OUBiA6UXf6zjGlaNclAaMOBX+NAGui/nKS5emgAZQ71u57ok16UrUWui0a1L5GI6Hu0Tp4/GXSCjV6FNXC/BkG9w41p22kXB4nXTg+OzxXc0gxr2pQ4vF54vt84Itx2MAH Qxe4+9aKEohsEXq5Jlom/rtBGQXOLgEFS4zZXRW0+/ck40

RFC Proveedor de Certificación: EEL961104G96

Este documento es una representación impresa de un CFDI





**GOBIERNO DEL ESTADO DE GUERRERO
BITÁCORA DEL CONSUMO DE COMBUSTIBLE**

TIPO DE VEHÍCULO: NP300	
MARCA: NISSAN	MODELO: 2017
PLACAS: HF-0610-B	CAPACIDAD DEL TANQUE: 70 LITROS
RESPONSABLE: CARLOS ALBERTO GARCIA VELEZ	
DEPENDENCIA: DIRECCIÓN GENERAL DE SEGUIMIENTO, CONTROL Y EVALUACIÓN DE ASUNTOS DE DERECHOS HUMANOS.	

FECHA	FOLIO DEL VALE	IMPORTE	LITROS / TIPO	KM INICIAL	KM FINAL	DIF.	NIVEL DE COMBUSTIBLE
26/05/2020	A-7515	\$500.05	28.01/P REMIUM	34403	34703	300 KM	1/3 DE TANQUE

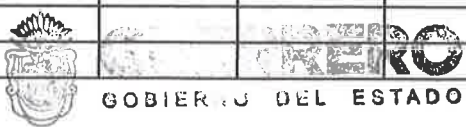

GOBIERNO DEL ESTADO

ELABORO:

SANDRA YANIRÉ PERALTA LÓPEZ

DIRECCIÓN GENERAL DE SEGUIMIENTO, CONTROL Y EVALUACIÓN DE ASUNTOS DE DERECHOS HUMANOS. Vo.Bo.

LIC. JUAN CARLOS CASTAÑON ARCOS
DIRECTOR GENERAL DE SEGUIMIENTO, CONTROL Y EVALUACIÓN DE ASUNTOS DE DERECHOS HUMANOS

LA, S.A. DE C.V.

8556
2558 78 MORALES

Serie - Factura No.
A - 7515

Folio fiscal
C4EEF218-DDA3-41A3-BF85-2CA7DE9B2706

Fecha emisión
2020-06-02T09:54:54

Fecha certificación
2020-06-02T09:54:59

No. Certificado Digital
00001000000406330510

No. Certificado Digital SAT
00001000000405003200

de Gobierno

Oficio de Comisión

ASUNTO: Se le confiere comisión.

ACIONALES

ANTE
NTROL Y EVALUACIÓN
IOS HUMANOS

LEADO

NIVEL
E

ESIDENCIA

Gy14ZM
9dFME6L
8jN+1EEM
000100000

zhshu1quiuna
ME6LJUDt39BbF
6kLYuCKcmjso/N
N1bp+1POSi8JG0/

8maFDG
Tvt

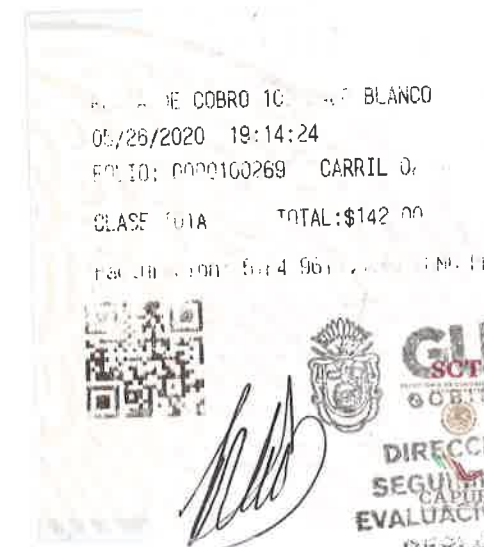
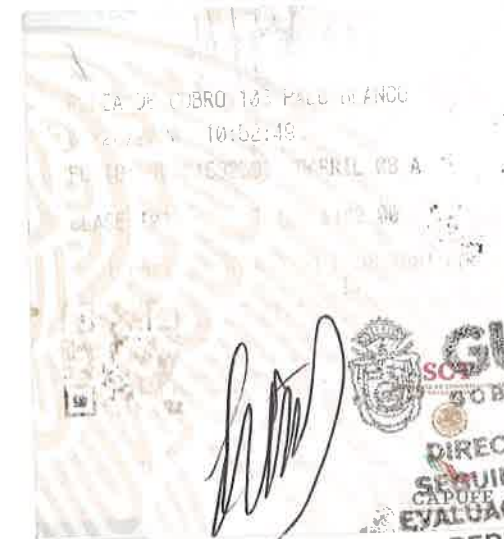

Handwritten signature

ria
GOBIERNO

z

a cabo la siguiente comisión: Trasládarse
Ayutla de los Libres,

LA, S.A. DE C.V.
MORALES

Serie - Factura No.
A - 7515
Folio fiscal
C4EEF218-DDA3-41A3-BF85-2CA7DE9B2706
Fecha emisión
2020-06-02T09:54:54
Fecha certificación
2020-06-02T09:54:59
No. Certificado Digital
00001000000406330510
No. Certificado Digital SAT
00001000000405003200

de Gobierno

Oficio de Comisión

ASUNTO: Se le confiere comisión.

ACIONALES

ANTE
NTROL Y EVALUACIÓN
IOS HUMANOS

LEADO

IVEL
E

ESIDENCIA

Gyl4ZM
9dFME61
NjN+1EEM
000100000

zhshu1quluna
ME61JUDt39BbF
6KLyuCkckjso/N
N1bp+1POS:8JG0/
8mwFDG
myn

cabo la siguiente comisión: Trasládarse
Autta de los Libres,

FONDO NACIONAL DE INFRAESTRUCTURA

Folio: 32404846	Serie: FNPE
No. de certificado del SAT	00001000000403190844
Fecha y hora de emisión	2020-06-02 10:43:53
Fecha y hora de certificación	2020-06-02 10:43:53
Folio fiscal	193478D9-9552-412E-B54B-830256DF4C08
Régimen fiscal	603 - PERSONAS MORALES CON FINES NO LUCRATIVOS

Emisor		
Razón	FONDO NACIONAL DE INFRAESTRUCTURA	RFC FNI970829JR9
C.P.	01219	

Receptor		
RFC	SFA830301521	
Razón social	SECRETARÍA DE FINANZAS Y ADMINISTRACIÓN DEL ESTADO DE GUERRERO	
Uso de CFDI	G03 - GASTOS EN GENERAL	

ClaveProdServ	Cantidad	Unidad	Clave	Concepto/Descripción	Valor Unitario	Importe
95111602	1	PEAJE	C62	SERVICIO DE PEAJE Y CRUCE CARRETERO PALO BLANCO 2020-05-26 10:52:49	122.41	122.41

Importe total con Letra	Subtotal	\$122.41
Importe (en letra): CIENTO CUARENTA Y DOS PESOS 0/100 M. N.	Iva Trasládado	\$19.59
	Iva Retenido	\$0.00
	Isr Retenido	\$0.00
	TOTAL	\$142.00



Este documento es una representación impresa de un CFDI	
Certificado del CSD:	00001000000403190844
Condiciones de pago:	-
Forma de pago:	01 - EFECTIVO
Número de cuenta:	NO IDENTIFICADO
Método de pago:	PUE - PAGO EN UNA SOLA EXHIBICIÓN
Tipo de Comprobante:	I - INGRESO
Lugar de expedición:	01219

Sello digital del CFDI
0o44HLV8Oafwy66vWuB3wtLH4EA9nMIBK0FnlecyRVWdI7PTa5pVSQIRdzlBur3vZd4poR9JfOUu3WeyA5p/WPvePCn3cS+cSa77sLzh4HCRyh3sq55MPOc67mJuTBY0wFgVMOGAejLRuHG3FQLBrdUC
EoJz1BR0SxTWzeMNC58FIZm3rHJB0517vDIEJHVZOSuz/Kpa8ikkeYLFpd2A7o+vd7Oxcwy/21h4NCDD26qGdZXEVI9b6plQefYhsia8DgoFaUirXamrYVc9CvRmm+QrJiwxKwBRly5x5d1Gu7IzpzByPk5rMeY
Wp9v2HbKkmR8RUJUvZ82XMmEA==

Sello del SAT
kvGKCDWrSptKywoPvpCFdGsOH8+mvclMStrjDLAMNLesKLMrki4M1EY97BF3AHJA9M9coUdmgm+qkQUIDIMCBSizyNNWZK7r+VbUvZOQC97pRA3KS1AhEhWDO00e0bDk/u6KPx7sXYR26zVS7CtsSY9
BzuU2+hpOLuLjZGUfHCHTKbIFRqxA4OYJLeEHZnJ94IUvqWSrK5IEWO3BecBOickH6IPi+8WbxqlrVlwmGijhM2CbKvV6G6NderYxxTEdE7o5zU7gM8AXi8kEbl6C4vc2WqjFzTFVmnPEUwHReOgLY098OS/m
HUMwbuqleKnJc7Cg9L7E7zxYOqyi4A==

Cadena original del complemento de certificación digital del SAT
j3.3j193478D9-9552-412E-B54B-830256DF4C08j2020-06-02
10:43:53j0o44HLV8Oafwy66vWuB3wtLH4EA9nMIBK0FnlecyRVWdI7PTa5pVSQIRdzlBur3vZd4poR9JfOUu3WeyA5p/WPvePCn3cS+cSa77sLzh4HCRyh3sq55MPOc67mJuTBY0wFgVMOGAejLRuHG3FQLBrdUC
EoJz1BR0SxTWzeMNC58FIZm3rHJB0517vDIEJHVZOSuz/Kpa8ikkeYLFpd2A7o+vd7Oxcwy/21h4NCDD26qGdZXEVI9b6plQefYhsia8DgoFaUirXamrYVc9CvRmm+QrJiwxKwBRly5x5d1Gu7IzpzByPk5rMeY
Wp9v2HbKkmR8RUJUvZ82XMmEA==j00001000000403190844j

GUERRERO
GOBIERNO DEL ESTADO
DIRECCIÓN GENERAL DE
SEGUIMIENTO, CONTROL Y
EVALUACIÓN DE ASUNTOS DE
DERECHOS HUMANOS.

FONDO NACIONAL DE INFRAESTRUCTURA

Folio: 32404902	Serie: FNPE
No. de certificado del SAT	00001000000403190844
Fecha y hora de emisión	2020-06-02 10:47:06
Fecha y hora de certificación	2020-06-02 10:47:07
Folio fiscal	F57A5A23-C703-4386-A106-4C3039632671
Régimen fiscal	603 - PERSONAS MORALES CON FINES NO LUCRATIVOS

Emisor		
Razón	FONDO NACIONAL DE INFRAESTRUCTURA	RFC FNI970829JR9
C.P.	01219	

Receptor	
RFC	SFA830301521
Razón social	SECRETARÍA DE FINANZAS Y ADMINISTRACIÓN DEL ESTADO DE GUERRERO
Uso de CFDI	G03 - GASTOS EN GENERAL

ClaveProdserv	Cantidad	Unidad	Clave	Concepto/Descripción	Valor Unitario	Importe
95111602	1	PEAJE	C62	SERVICIO DE PEAJE Y CRUCE CARRETERO PALO BLANCO 2020-05-26 19:14:24	122.41	122.41

Importe total con Letra	Subtotal	\$122.41
Importe (en letra): CIENTO CUARENTA Y DOS PESOS 0/100 M. N.	Iva Traslado	\$19.59
	Iva Retenido	\$0.00
	Isr Retenido	\$0.00
	TOTAL	\$142.00



Este documento es una representación impresa de un CFDI	
Certificado del CSD:	00001000000403190844
Condiciones de pago:	-
Forma de pago:	01 - EFECTIVO
Número de cuenta:	NO IDENTIFICADO
Método de pago:	PUE - PAGO EN UNA SOLA EXHIBICIÓN
Tipo de Comprobante:	I - INGRESO
Lugar de expedición:	01219

Sello digital del CFDI
 T+hUg0TMREEKufqIH8Lo71MhQLZkgIR/OWJXdnZiZel8kpAmOXuHghHfow9mBCeKEz0u2pS/RQIMSm1Nwpiq8AvGxI2Q4YcYGAm4SoQmTiN4xkBxcCfj2o2ZOwHCyT782NDqWrl9ot6c2vQm4Q6Erzd2ptLTDf5wQibNKbUysfQs/zD580ppJxSKvL7MGC8OIXCmZ2x3Fxsfbj12MpFarPIUoQZiW3bAf04hEnmBjJL0SUhmU/CqjR6h4vbRXLL7Aiajtv9HEpsr9R9+ku1iQHjIMV+rsQwSZJIKGIRphiHyNIQnEA6bhjW9bQvKY852d23+7IbRusOIE6oatF8A==

Sello del SAT
 e442hPAGjsGWzNyIRLGVQGL+RICKZpluzdOCnrhazC0mzxPpG6X7Xmg/uffmQqAsPMU5NgYIVMyW9VjysN4Mck3dlwNgBLIULnrKMPRv9+CnmqPnNsYoEwwIP3PhobGA9uK7eZ2g8Omt7rJSNHKKgcDQZBrqfkWAizERlpwD7QqrKP2uWDPtuWG4WCVOHfYxc8XKQNTJTOIBCaqzQ22FBD5Y2J0HcGKvYgmMnNUSeqvEzvfQwHy10ygdosNoGxB3IwqebK99eHdicoeTU4m1f6pZvDlzoYUvNVWrdDjblRTMIKRx0ZSa3XJDoXFhNySXpwwsFRpxV8g==

Cadena original del complemento de certificación digital del SAT
 |3.3|F57A5A23-C703-4386-A106-4C3039632671|2020-06-02 10:47:07|T+hUg0TMREEKufqIH8Lo71MhQLZkgIR/OWJXdnZiZel8kpAmOXuHghHfow9mBCeKEz0u2pS/RQIMSm1Nwpiq8AvGxI2Q4YcYGAm4SoQmTiN4xkBxcCfj2o2ZOwHCyT782NDqWrl9ot6c2vQm4Q6Erzd2ptLTDf5wQibNKbUysfQs/zD580ppJxSKvL7MGC8OIXCmZ2x3Fxsfbj12MpFarPIUoQZiW3bAf04hEnmBjJL0SUhmU/CqjR6h4vbRXLL7Aiajtv9HEpsr9R9+ku1iQHjIMV+rsQwSZJIKGIRphiHyNIQnEA6bhjW9bQvKY852d23+7IbRusOIE6oatF8A==|00001000000403190844|

GUERRERO
 GOBIERNO DEL ESTADO

DIRECCIÓN GENERAL DE SEGUIMIENTO, CONTROL Y EVALUACIÓN DE ASUNTOS DE DERECHOS HUMANOS.

RESTAURANTE MARY

RFC emisor: MOSP530322MI3	Folio fiscal: 1E14B8CA-D9AE-4DFB-BC1F-F3742D0955FA
Nombre emisor: PAULA MOCTEZUMA SANCHEZ	No. de serie del CSD: 00001000000502397832
Folio: 1338	Código postal, fecha y hora de emisión: 39200 2020-05-26 21:14:39
RFC receptor: SFA830301521	Efecto de comprobante: Ingreso
Nombre receptor: SECRETARIA DE FINANZA Y ADMINISTRACIÓN DEL EDO. DE GRO.	Régimen fiscal: Incorporación Fiscal
Uso CFDI: Gastos en general	

Conceptos

Clave del producto y/o servicio	No. identificación	Cantidad	Clave de unidad	Unidad	Valor unitario	Importe	Descuento	No. de pedimento	No. de cuenta predial	
90101501		1	E48		200.00	200.00				
Descripción	CONSUMO DE ALIMENTOS				Impuesto	Tipo	Base	Tipo Factor	Tasa o Cuota	Importe
					IVA	Traslado	200.00	Tasa	16.0000%	32.00

Moneda: Peso Mexicano	Subtotal		\$ 200.00
Forma de pago: Efectivo	Impuestos Traslados	IVA 16.0000%	\$ 32.00
Método de pago: Pago en una sola exhibición	Total		\$ 232.00

Sello digital del CFDI:

XVm3QpAcuYdLkMke2wOvjeKjnFe7mf+t6+fKobBZxUAq52VX39pO2vw9/Z38n3kLNTMFwGR+co2HwX0XheXpUzRXA0B1nHSGkAsD4J4VpHHC6NB7nplcmRpDzcACqx21UlgooT4Zq1TXmu6bhgpszTSYTF7MMv2fKIAhR7coXZdq4W2KdsMHQ9fXA9ykVZ5XM3wK4KxbF3YvzgFuHuaPmr0l2DnyN6JCHs8yY6J7QCGLU6xwRM3vO9DrjV8YglxtCeQPEf5d88vZJxRz9e9zKldnSMd3OaMR0FizRow2sO7drJ4clzwqIVyHjIIMfZYKNIaVHIEUz+0zkLSOVWw==

Sello digital del SAT:

QIKzAJioMvylYpQwIS7F0oq5s/WJHE0gR2FrjNKMOQ5I7nQwQ8T1fJHuipG1lv6PYmpg98IDZKUGSri2B0CnzRINY1/2ckMctSSzEm2178pwJJOlpNqhXnDrfc6HQyFz8UDD/EYI6L5VK0HztFpkEgGTQ2vNQI7jAsxRePeJb0vN8XEjvcQor6Qdy38hnYELT8UbNvlJZ6JXzafM6L79eld+jz9COCVwwx583e2pxbko7n/SGsKHFgfDoCBcMzWJ8VOB9VawXMXRqfAln0mDhe13iNujOFKhYghF1TXbeqgCL4/scx1tpH/hVCj+bmOCaqHQ68b4IYMuaZLnw==

Cadena Original del complemento de certificación digital del SAT:

||1.1|1E14B8CA-D9AE-4DFB-BC1F-F3742D0955FA|2020-05-26T21:20:22|SAT970701NN3|XVm3QpAcuYdLkMke2wOvjeKjnFe7mf+t6+fKobBZxUAq52VX39pO2vw9/Z38n3kLNTMFwGR+co2HwX0XheXpUzRXA0B1nHSGkAsD4J4VpHHC6NB7nplcmRpDzcACqx21UlgooT4Zq1TXmu6bhgpszTSYTF7MMv2fKIAhR7coXZdq4W2KdsMHQ9fXA9ykVZ5XM3wK4KxbF3YvzgFuHuaPmr0l2DnyN6JCHs8yY6J7QCGLU6xwRM3vO9DrjV8YglxtCeQPEf5d88vZJxRz9e9zKldnSMd3OaMR0FizRow2sO7drJ4clzwqIVyHjIIMfZYKNIaVHIEUz+0zkLSOVWw==|00001000000403258748||

RFC del proveedor de certificación: SAT970701NN3 Fecha y hora de certificación: 2020-05-26 21:20:22
 No. de serie del certificado SAT 00001000000403258748





RESGUARDO DE VEHICULOS

CHILPANCINGO, GRO., A 16 DE ENERO DEL 2017
FECHA DE ACTUALIZACION: 21 DE MARZO DEL 2019

NOMBRE:	LEYVA PEREZ LOURDES
DOMICILIO:	C. MELCHOR OCAMPO 12, COL. CENTRO, JUAN R. ESCUDERO, GRO.
REGION:	CENTRO
DISTRITO:	BRAVO
MUNICIPIO:	CHILPANCINGO DE LOS BRAVO
LOCALIDAD:	CHILPANCINGO DE LOS BRAVO
UNIDAD:	04 SECRETARIA GENERAL DE GOBIERNO
AREA:	11 DELEGACION ADMINISTRATIVA
SUBAREA:	00 DELEGACION ADMINISTRATIVA

CARACTERISTICAS GENERALES	UBICACION FISICA DEL VEHICULO:
MARCA: NISSAN	REGION: 3 CENTRO
TIPO: PICK UP	DISTRITO: 9 BRAVO
MODELO: 2017	MUNICIPIO: 30 CHILPANCINGO DE LOS BRAVO
N° SERIE: 3N6AD31A3HK821158	LOCALIDAD: 1 CHILPANCINGO DE LOS BRAVO
N° MOTOR: QR25126180H	
COLOR: BLANCO	
CLASE: CAMIONETA	DATOS DE COMPRA:
PLACAS: HF0610B	N° DE FACTURA: DB09677 FECHA: 03/01/17
CILINDROS: 4 TRANSMISION: ESTANDAR	COSTO TOTAL: \$ 230,500.00
EDO FISICO: BUENO	PROV. AUTOMOVILES DE IGUALA, S.A DE C.V.
CLAVE/ BIEN: A01-V01	FACTURADO A: SECRETARIA DE FINANZAS Y ADMINISTRACION DEL ESTADO DE GUERRERO
CLAVE INVENT: 3-9-30-1-04-11-00-5300-91-***	

EXTERIORES	
ESPEJO: DER. <input checked="" type="checkbox"/> IZQ. <input checked="" type="checkbox"/>	MOLDURA: DER. <input type="checkbox"/> IZQ. <input type="checkbox"/>
FANALES: DER. <input checked="" type="checkbox"/> IZQ. <input checked="" type="checkbox"/>	DEL. <input type="checkbox"/> TRAS. <input type="checkbox"/>
CUARTOS: DER. <input checked="" type="checkbox"/> IZQ. <input checked="" type="checkbox"/>	EMBLEMA: DER. <input type="checkbox"/> IZQ. <input type="checkbox"/>
CALAVERAS: DER. <input checked="" type="checkbox"/> IZQ. <input checked="" type="checkbox"/>	DEL. <input type="checkbox"/> TRAS. <input type="checkbox"/>
ANTENA: <input type="checkbox"/>	
FAROS ANTINEBLAS: <input type="checkbox"/>	OTROS: <input type="checkbox"/>
LIMPIADORES: <input checked="" type="checkbox"/>	PINTURA: BUENA

HERRAMIENTAS	
GATO: <input checked="" type="checkbox"/>	REFLEJANTES: <input type="checkbox"/>
LLAVE DE CRUZ: <input type="checkbox"/>	CABLES PICOR.: <input type="checkbox"/>
LLAVE L: <input checked="" type="checkbox"/>	DESARM. PLANO: <input type="checkbox"/>
PINZAS: <input type="checkbox"/>	DESARM. CRUZ: <input type="checkbox"/>
LLAVE ALLEN: <input type="checkbox"/>	LLAVES ESPAÑ: <input type="checkbox"/>
MANERAL: <input checked="" type="checkbox"/>	LLAVES P/BUJIA: <input type="checkbox"/>
EXTINGUIDOR: <input type="checkbox"/>	

INTERIORES:	
ESPEJO INTERIOR: <input checked="" type="checkbox"/>	CENICERO: <input type="checkbox"/>
ENCENDEDOR: <input type="checkbox"/>	CANT. TAPETES: 2
BOCINA CLAXON: <input checked="" type="checkbox"/>	CINTURON: 2
VESTIDURAS: BUENAS	CANT. MANIJA: 2
CD: <input type="checkbox"/>	CASSETERAS: <input type="checkbox"/>
RADIO AM/FM: <input type="checkbox"/>	CD: <input type="checkbox"/>
KM.: 14715.00	

ACCESORIOS:	
TORRETA: <input type="checkbox"/>	CAMPER: <input type="checkbox"/>
BLINDAJE: <input type="checkbox"/>	A/C: <input type="checkbox"/>
TUMBABURRO: <input type="checkbox"/>	REDILAS: <input type="checkbox"/>
RADIO MOVIL: <input type="checkbox"/>	ALTO PARLANTE: <input type="checkbox"/>
	CANT. TAPONES: <input type="checkbox"/>

GOLPES	
SALPICADERAS DEL: DER. <input type="checkbox"/> IZQ. <input type="checkbox"/>	TABLERO: <input type="checkbox"/>
SALPICADERAS TRAS: DER. <input type="checkbox"/> IZQ. <input type="checkbox"/>	CAJUELA: <input type="checkbox"/>
PUERTAS DEL: DER. <input type="checkbox"/> IZQ. <input type="checkbox"/>	TOLDO: <input type="checkbox"/>
PUERTAS TRAS: DER. <input type="checkbox"/> IZQ. <input type="checkbox"/>	COFRE: <input type="checkbox"/>
DEFENSAS: DEL. <input type="checkbox"/> TRAS. <input type="checkbox"/>	PARRILLAS: <input type="checkbox"/>
	BATEA: <input type="checkbox"/>
	MEDALLON: <input type="checkbox"/>
	DER. <input type="checkbox"/> IZQ. <input type="checkbox"/>

LLANTAS:	
MARCA: FIRESTONE	
CANT.: 5	
RIN: 15	

EL PRESENTE RESPONSABILIZA AL FIRMANTE DEL VEHICULO, ASIGNADO PARA EL DESEMPEÑO DE SUS FUNCIONES, AL TERMINO DE ESTAS, D EN EL MOMENTO EN EL QUE SE LE REQUIERA DEBERA ENTREGAR LA UNIDAD EN LAS CONDICIONES FISICAS Y MECANICAS EN LAS QUE LE FUE PROPORCIONADO CONFORME AL ART.110 DE LA CONSTITUCION POLITICA LOCAL; EL ART. 33 DE LA LEY DE ADMINISTRACION DE RECURSOS MATERIALES DEL ESTADO DE GUERRERO Y EL ART. 46 FRACC. III DE LA LEY DE LOS SERVIDORES PUBLICOS DEL ESTADO DE GUERRERO.

2015 - 2021
SECRETARIA GENERAL DE GOBIERNO
 LOURDES LEYVA PEREZ
 DELEGACION ADMINISTRATIVA DE SEGOB.
 Vo.Bo.
 C.P. ARTURO MORAL VENEZAGA
 DIRECTOR DE CONTROL VEHICULAR
 Subsecretaría de Administración
 Dirección General de Control Patrimonial

2015 - 2021
SECRETARIA GENERAL DE GOBIERNO
 RESPONSABLE
 DELEGACION ADMINISTRATIVA
 LIC. JONCER CASIANO CLEMENTE
 DIRECCION GENERAL DE CONTROL PATRIMONIAL
 GUERRERO
 HOY NECESITA A TODOS



MÉXICO INSTITUTO NACIONAL ELECTORAL
CREDENCIAL PARA VOTAR



NOMBRE
GARCIA
VELEZ
CARLOS ALBERTO

SEXO H

DOMICILIO
C JUSTO SIERRA 17
COL CENTRO 39000
CHILPANCINGO DE LOS BRAVO, GRO.





CLAVE DE ELECTOR GRVLCR65080412H400

CURP GAVC650804HGRRLR03 AÑO DE REGISTRO 1991 04

FECHA DE NACIMIENTO 04/08/1965 SECCIÓN 1239 VIGENCIA 2020 - 2030

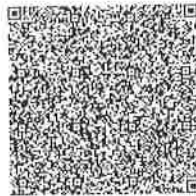
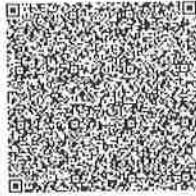

EL COMITÉ FEDERAL LOCAL ELECTORAL

EDUCAR



INSTITUTO NACIONAL ELECTORAL

IDMEX2015473837<<1239065120257
6508047H3012316MEX<04<<02186<6
GARCIA<VELEZ<<CARLOS<ALBERTO<<