



# BITACORA FOTOGRAFICA

## Mejoramiento del Centro de Salud en la localidad de Cualac.

Municipio: Cualac  
Localidad: Cualac

Programa de Inversión: FISE 2017  
Monto contratado: \$ 1,000,000.00  
Meta: 1 Centro



Protecciones en ventanas y pintura general.



Impermeabilización de azotea, pintura general y puerta principal.



Pintura exterior, e impermeabilización



Equipamiento del Centro de Salud todo está en almacén, equipo de acero inoxidable



# BITACORA FOTOGRAFICA

## Mejoramiento del Hospital de la Comunidad de Filo de Caballos.

Municipio: Leonardo Bravo.  
Localidad: Filo de Caballos

Programa de Inversión: FISE 2017  
Monto contratado: \$ 1,000,000.00  
Meta: 1 Hospital



Suministro y colocación de unidades de aire

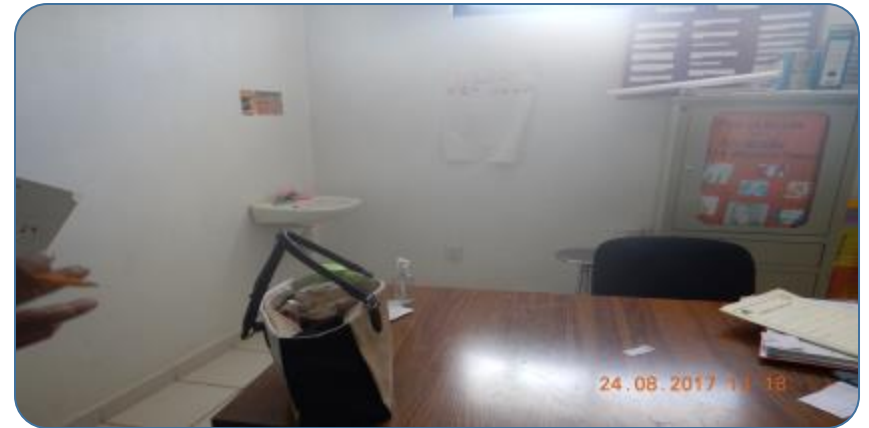

Pintura general en interiores y rehabilitación de muebles sanitarios



Preparación de superficie para impermeabilizar loza de concreto



Equipo que se encuentra en el hospital, camas con barandal, esfigmomanómetro, estetoscopio, oxímetros.



# BITACORA FOTOGRAFICA

## Mejoramiento del Hospital de la Madre y Niño Guerrerense en la Ciudad de Chilpancingo.

Municipio: Chilpancingo de los Bravo.  
Localidad: Chilpancingo.

Programa de Inversión: FISE 2017  
Monto contratado: \$ 5,000,000.00  
Meta: 1 Hospital



Aplanados y sellador en muros



Área de manifold



Salidas para gases medicinales y aplicación de sellador para pintura general en muros

## BITACORA FOTOGRAFICA

### Mejoramiento del Hospital de la Comunidad de Alcozauca.

Municipio: Alcozauca.  
Localidad: Alcozauca.

Programa de Inversión: FISE 2017  
Monto contratado: \$ 1,000,000.00  
Meta: 1 Hospital



Construcción de cadenas de desplante de muros en urgencias



Excavaciones para cimentación de muros en urgencias



Preparación de superficie para impermeabilización de azotea



Equipo que se encuentra en almacén: bancas tándem, flujómetros, etc.

# BITACORA FOTOGRAFICA

## Mejoramiento del Hospital de la Comunidad de Huamuxtitlán.

Municipio: Huamuxtitlán.  
 Localidad: Huamuxtitlán.

Programa de Inversión: FISE 2017  
 Monto contratado: \$ 1,000,000.00  
 Meta: 1 Hospital



Acceso a área de urgencias ambulancias



Entortado en azotea de urgencias

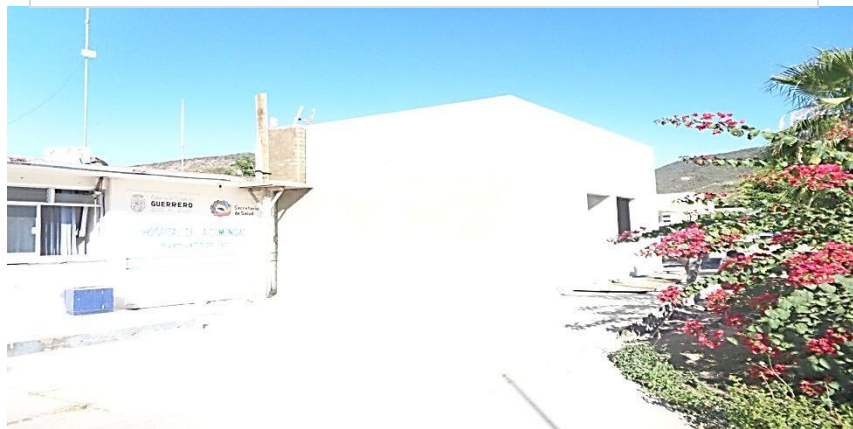

Ampliación del área de urgencias



Equipo que se encuentra en almacén, camillas, flujómetros, etc.

# BITACORA FOTOGRAFICA

## Mejoramiento del Hospital de la Comunidad de Malinaltepec.

Municipio: Malinaltepec.  
Localidad: Malinaltepec.

Programa de Inversión: FISE 2017  
Monto contratado: \$ 1,000,000.00  
Meta: 1 Hospital



Sustitución de rampa vehicular



Pintura general en exterior



Sustitución de azulejo en sanitarios



Equipo que se encuentra en almacén: camas con barandal, estuches de laringoscopia.

# BITACORA FOTOGRAFICA

## Mejoramiento del Centro de Salud de El Tepeyac.

Municipio: Tlapa de Comonfort.  
Localidad: El Tepeyac.

Programa de Inversión: FISE 2017  
Monto contratado: \$ 1,000,000.00  
Meta: 1 Centro



Sustitución de unidades de aire acondicionado



Preparación de superficie para impermeabilizar techumbre



Reparación de fisuras y preparación de superficie para pintura general



Equipo en almacén: bancas tándem, archiveros, despachadores.

# BITACORA FOTOGRAFICA

## Mejoramiento del Hospital de la Comunidad de Zapotitlán Tablas.

Municipio: Zapotitlán Tablas.  
Localidad: Zapotitlán Tablas.

Programa de Inversión: FISE 2017  
Monto contratado: \$ 1,000,000.00  
Meta: 1 Hospital



Construcción de área de espera



Remodelación del área de urgencias



Aplanados en muros de acceso a consultorio de urgencias



Suministro de equipo de Rayos x



## BITACORA FOTOGRAFICA

### Mejoramiento del Hospital de la Comunidad de Coyuca de Benítez.

Municipio: Coyuca de Benítez.  
Localidad: Coyuca de Benítez.

Programa de Inversión: FISE 2017  
Monto contratado: \$ 1,500,000.00  
Meta: 1 Hospital



Sustitución de lámparas en plafones y pintura



Rehabilitación de muebles sanitarios



Suministro y colocación de compresores y unidades de aire acondicionado

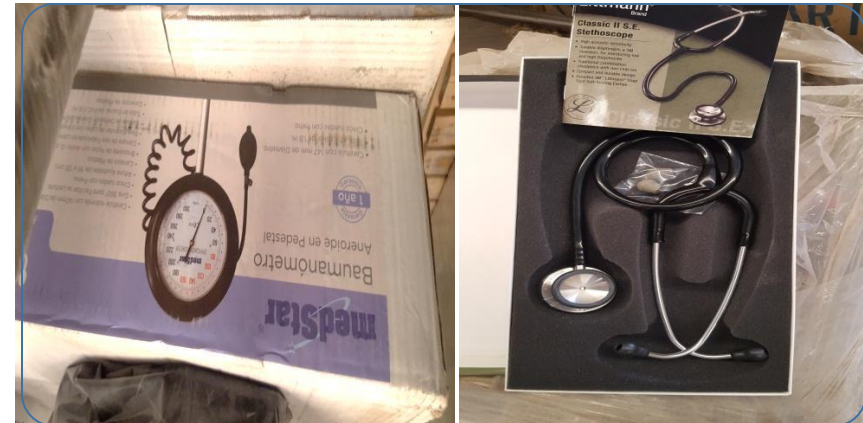

Equipo en almacén: estetoscopios, estuches de laringoscopia, esfigmomanómetro.

# BITACORA FOTOGRAFICA

## Mejoramiento del Centro de Salud de San Jerónimo.

Municipio: Benito Juárez.  
Localidad: San Jerónimo.

Programa de Inversión: FISE 2017  
Monto contratado: \$ 1,000,000.00  
Meta: 1 Centro



Pintura general en interiores y rehabilitación de puertas de madera



Rehabilitación de red sanitaria e hidráulica, así como sustitución de piso

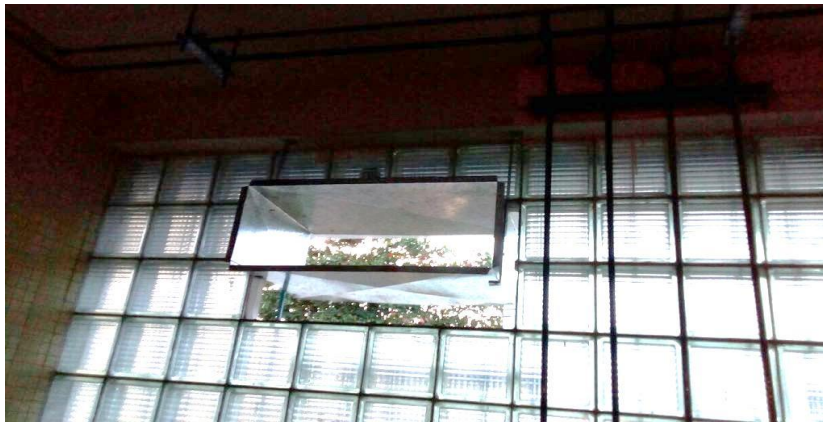

Sustitución de unidades de aire acondicionado



Equipo en almacén



# BITACORA FOTOGRAFICA

## Mejoramiento del Centro de Salud de El Embalse.

Municipio: Zihuatanejo de Azueta.  
Localidad: El Embalse.

Programa de Inversión: FISE 2017  
Monto contratado: \$ 1,998,931.07  
Meta: 1 Centro



Aplicación de sellador en muros



Aplicación de pintura general en muros y plafones

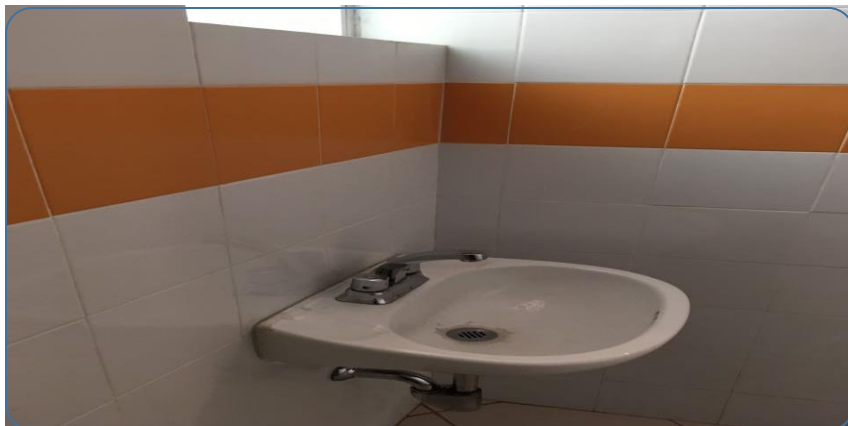

Rehabilitación muebles sanitarios



Equipo que se encuentra en almacén

# BITACORA FOTOGRAFICA

## Construcción del Centro de Salud con Servicios Ampliados (CESSA) en la localidad de Tecoaapa.

Municipio: Tecoanapa.  
Localidad: Tecoanapa.

Programa de Inversión: FISE 2017  
Monto contratado: \$ 7,000,000.00  
Meta: 1 CESSA



Cimbrado para colado de concreto en lozas y trabes



Preparación para colar lozas de concreto



Armado de estructura en trabes y cimbrado



Equipo que se encuentra en almacén, bancas tándem, mesas de exploración, esterilizador, sillas, lavadoras, etc.

# BITACORA FOTOGRAFICA

## Mejoramiento del Hospital de la Comunidad de Xochistlahuaca.

Municipio: Xochistlahuaca.  
Localidad: Xochistlahuaca.

Programa de Inversión: FISE 2017  
Monto contratado: \$ 2,697,200.00  
Meta: 1 Hospital



Aplicación de pintura general en exteriores



Aplicación de pintura general en exteriores



Sustitución de impermeabilización en lozas

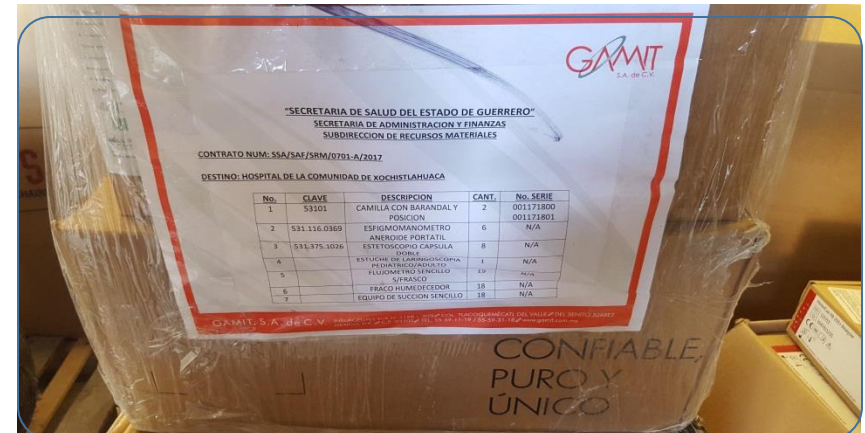

Equipo que se encuentra en almacén, flujometros, estuches de laringoscopia, camillas, etc.

# BITACORA FOTOGRAFICA

## Mejoramiento del Centro de Salud de la Colonia Hogar Moderno.

Municipio: Acapulco de Juárez.  
Localidad: Colonia Hogar Moderno.

Programa de Inversión: FISE 2017  
Monto contratado: \$ 3,580,293.81  
Meta: 1 Centro



Construcción de muros de tabla roca, falso plafón y piso de loseta de cerámica



Aplicación de plaste y sellador en muros para pintura general



Suministro y colocación de Impermeabilización en azotea



Mobiliario y equipo médico, bienes informáticos, que se encuentran en almacén.