



Secretaría
de Salud



GOBIERNO DEL ESTADO DE
GUERRERO
2015 - 2021

Boletín Epidemiológico

*Sistema Nacional de Vigilancia Epidemiológica
Sistema Único de Información*

SIN AVE... Guerrero

*Dirección de Epidemiología
y Medicina Preventiva*

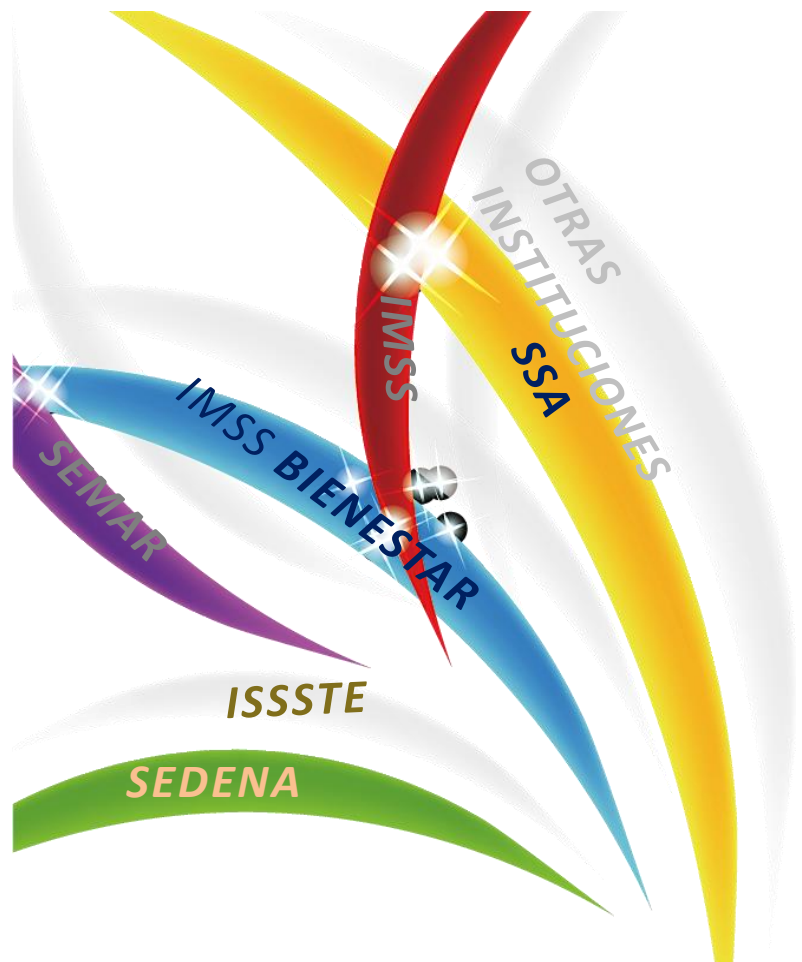

No 9 Semana Epidemiológica 9, del 24 de Febrero al 2 de Marzo 2019

Boletín Epidemiológico

- ❖ El Boletín Epidemiológico semanal del Sistema Único de Información, es el medio oficial de difusión de la morbilidad del Sistema Nacional de Vigilancia Epidemiológica (SINAVE).

Este documento responde al inciso 10.1 de la NORMA Oficial Mexicana NOM-017-SSA2-2012, Para la vigilancia epidemiológica, que a la letra dice “La información resultado de la vigilancia epidemiológica debe difundirse a través de reportes impresos o electrónicos que favorezcan la accesibilidad a los datos, de acuerdo con lo establecido en el apéndice informativo C y los manuales correspondientes”. También da cumplimiento al Reglamento Interior de la Secretaría de Salud, el cual establece en el Capítulo X, Artículo 32 Bis, inciso XIII que la Dirección General de Epidemiología debe “Difundir, en forma oportuna los resultados e información generada por las acciones de vigilancia epidemiológica”.

- ❖ Este boletín cumple con la función de difundir los casos nuevos de los padecimientos sujetos a vigilancia cada semana por sexo, grupo de edad por Jurisdicción é Institución.
- ❖ Se publica cada semana y difunde la información de 146 enfermedades sujetas a Vigilancia Epidemiológica.



SISTEMA UNICO AUTOMATIZADO DE VIGILANCIA EPIDEMIOLOGICA (SUAVE) ENERO – DICIEMBRE 2018

COBERTURA 2018

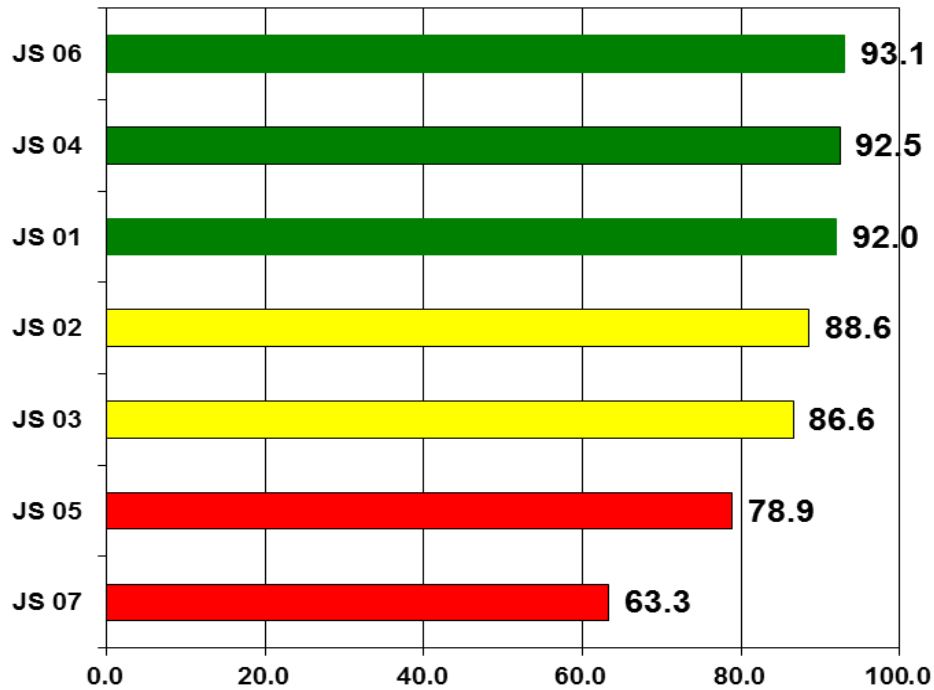

CONSISTENCIA 2018

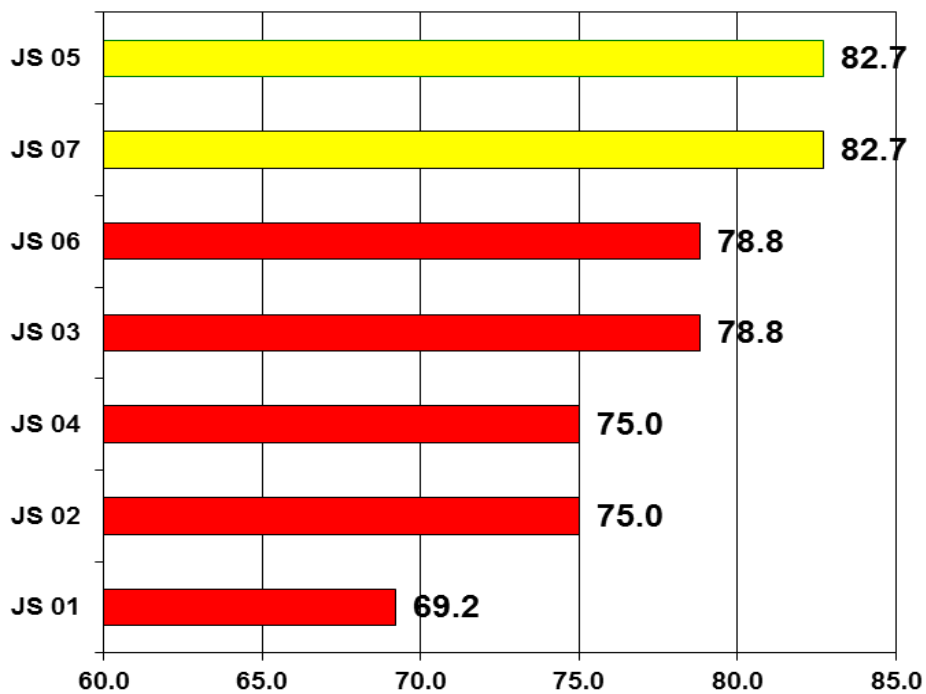



SISTEMA UNICO AUTOMATIZADO DE VIGILANCIA EPIDEMIOLOGICA (SUAVE) ENERO – DICIEMBRE 2018

CUMPLIMIENTO 2018

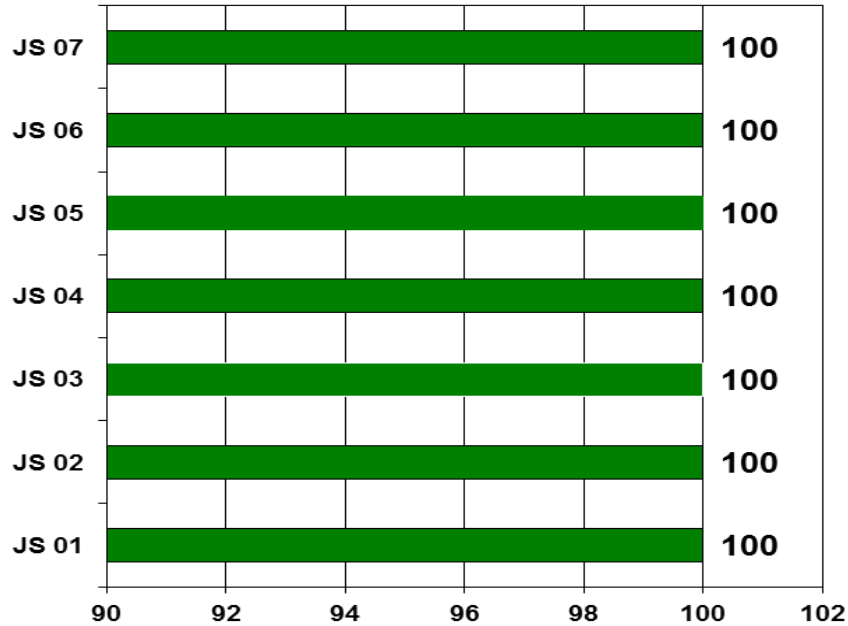

CALIDAD 2018

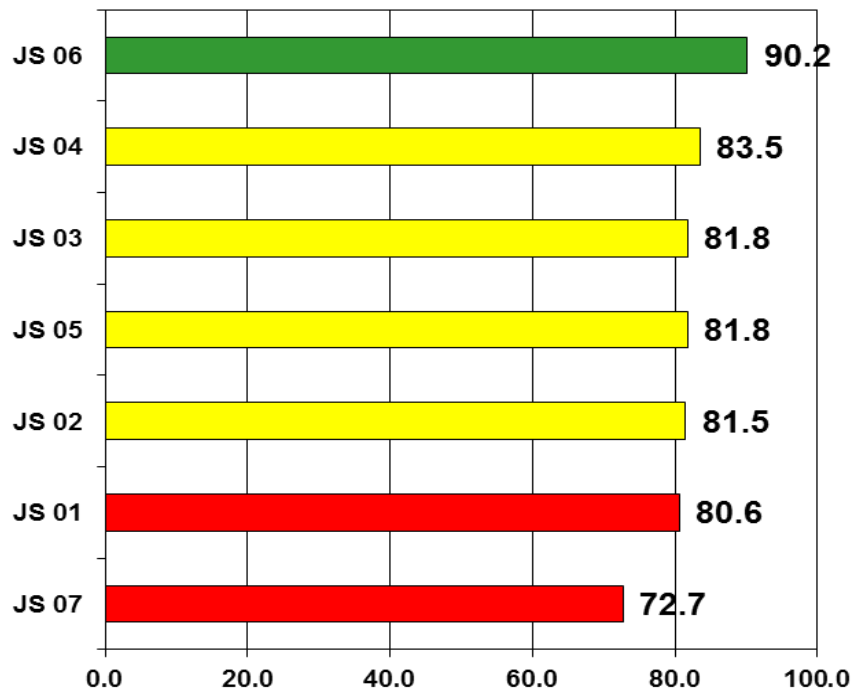



Padecimiento	Tétanos neonatal(A33)	Tétanos(A34, A35)
Jurisdicción		
01 Tierra Caliente		
02 Norte		
03 Centro		
04 Montaña		
05 Costa Grande		
06 Costa chica		
07 Acapulco		
Institución		
SSA		
IMSS ORD		
ISSSTE		
OTRAS		
IMSS SOL		
DIF		
PEMEX		
SEDENA		
SEMAR		

Padecimiento	Parotiditis infecciosa(B26)	Síndrome de rubéola congénita(P35.0)
Jurisdicción		
01 Tierra Caliente		
02 Norte		
03 Centro		
04 Montaña		
05 Costa Grande		
06 Costa chica		
07 Acapulco		
Institución		
SSA		
IMSS ORD		
ISSSTE		
OTRAS		
IMSS SOL		
DIF		
PEMEX		
SEDENA		
SEMAR		

Padecimiento

Cólera(A00)

Fiebre tifoidea(A01.0)

Jurisdicción
01 Tierra Caliente
02 Norte
03 Centro
04 Montaña
05 Costa Grande
06 Costa chica
07 Acapulco
Institución
SSA
IMSS ORD
ISSSTE
OTRAS
IMSS SOL
DIF
PEMEX
SEDENA
SEMAR

Sem	2018	2019	
	Acum	F	M
9			
9	0	0	0
9	0	0	0
9	0	0	0
9	0	0	0
9	0	0	0
9	0	0	0
9	0	0	0
9	0	0	0
9	0	0	0
9	0	0	0
9	0	0	0
9	0	0	0
9	0	0	0
9	0	0	0
9	0	0	0
9	0	0	0
9	0	0	0
9	0	0	0
9	0	0	0
9	0	0	0
9	0	0	0

Sem	0	0	
	Acum	F	M
9			
9	28	29	12
9	5	4	4
9	20	20	13
9	9	1	0
9	12	7	0
9	60	19	13
9	22	19	6
9	195	73	31
9	0	12	6
9	24	10	3
9	37	7	6
9	5	3	1
9	0	0	0
9	0	0	0
9	0	0	0
9	0	0	0
9	1	4	0

Padecimiento

Otras salmonelosis(A02)

Shigelosis(A03)

Jurisdicción
01 Tierra Caliente
02 Norte
03 Centro
04 Montaña
05 Costa Grande
06 Costa chica
07 Acapulco
Institución
SSA
IMSS ORD
ISSSTE
OTRAS
IMSS SOL
DIF
PEMEX
SEDENA
SEMAR

Sem	0	0	
	Acum	F	M
9			
9	40	23	8
9	19	7	4
9	38	43	23
9	11	11	4
9	97	6	1
9	43	25	8
9	49	31	28
9	175	115	35
9	52	28	9
9	43	44	21
9	4	12	12
9	1	1	0
9	0	0	0
9	0	0	0
9	0	0	2
9	16	9	9

Sem	0	0	
	Acum	F	M
9			
9	2	0	2
9	1	0	0
9	4	1	2
9	3	0	5
9	13	1	2
9	18	17	10
9	14	5	3
9	104	25	18
9	2	1	0
9	1	1	0
9	0	5	1
9	1	2	2
9	0	0	0
9	0	0	0
9	0	0	0
9	0	0	0

Padecimiento

Otras infecciones intestinales debidas a protozoarios(A07.0, A07.2, A07.9)

Giardiasis(A07.1)

Jurisdicción
01 Tierra Caliente
02 Norte
03 Centro
04 Montaña
05 Costa Grande
06 Costa chica
07 Acapulco
Institución
SSA
IMSS ORD
ISSSTE
OTRAS
IMSS SOL
DIF
PEMEX
SEDENA
SEMAR

Sem	2018	2019	
	Acum	F	M
9			
9	65	34	15
9	0	0	0
9	208	63	73
9	26	39	22
9	25	35	19
9	68	35	37
9	143	124	93
Institución			
9	283	173	113
9	0	1	0
9	104	42	33
9	4	80	68
9	9	14	11
9	0	0	0
9	0	0	0
9	0	0	0
9	0	0	0
9	0	0	0

Sem	0	0	
	Acum	F	M
9			
9	2	2	0
9	3	3	1
9	16	6	5
9	3	5	4
9	11	7	2
9	15	11	11
9	17	29	31
Institución			
9	77	28	26
9	1	0	1
9	5	4	0
9	4	3	3
9	0	1	0
9	0	0	0
9	0	0	0
9	0	0	0
9	4	0	1

Padecimiento

Otras helmintiasis(B65-B67, B70-B76, B78, B79, B81-B83 excepto B73 y B75)

Ascariasis(B77)

Jurisdicción
01 Tierra Caliente
02 Norte
03 Centro
04 Montaña
05 Costa Grande
06 Costa chica
07 Acapulco
Institución
SSA
IMSS ORD
ISSSTE
OTRAS
IMSS SOL
DIF
PEMEX
SEDENA
SEMAR

Sem	0	0	
	Acum	F	M
9			
9	26	23	15
9	51	6	4
9	110	103	76
9	1	0	0
9	107	64	40
9	89	36	35
9	1104	618	459
Institución			
9	40	23	10
9	1433	802	584
9	41	8	3
9	4	2	0
9	0	0	0
9	0	0	0
9	0	0	0
9	0	0	0
9	0	0	0
9	42	28	28

Sem	0	0	
	Acum	F	M
9			
9	28	12	13
9	3	1	2
9	62	22	19
9	35	25	11
9	145	60	41
9	233	164	117
9	391	191	162
Institución			
9	921	409	339
9	6	1	1
9	272	63	53
9	16	2	0
9	9	20	7
9	0	0	0
9	0	0	0
9	0	0	0
9	0	0	0
9	1	1	1



Padecimiento

Enterobiasis(B80)

Jurisdicción
01 Tierra Caliente
02 Norte
03 Centro
04 Montaña
05 Costa Grande
06 Costa chica
07 Acapulco
Institución
SSA
IMSS ORD
ISSSTE
OTRAS
IMSS SOL
DIF
PEMEX
SEDENA
SEMAR

Sem	2018	2019	
	Acum	F	M
9			
9	2	3	0
9	4	0	0
9	6	8	6
9	4	2	3
9	3	0	2
9	28	5	5
9	40	36	19
Institución			
9	54	31	18
9	21	17	11
9	2	2	3
9	8	1	0
9	1	2	2
9	0	0	0
9	0	0	0
9	0	0	0
9	0	0	0



Padecimiento

Jurisdicción
01 Tierra Caliente
02 Norte
03 Centro
04 Montaña
05 Costa Grande
06 Costa chica
07 Acapulco
Institución
SSA
IMSS ORD
ISSSTE
OTRAS
IMSS SOL
DIF
PEMEX
SEDENA
SEMAR

Faringitis y amigdalitis estreptocócicas(J02.0, J03.0)

Sem	2018	2019	
	Acum	F	M
9			
9	1436	839	661
9	89	8	8
9	1100	536	375
9	80	131	87
9	63	40	20
9	46	40	24
9	1628	884	636
Institución			
9	3106	1676	1182
9	43	12	10
9	379	280	229
9	457	448	379
9	191	144	82
9	0	0	0
9	0	0	0
9	24	0	0
9	1	0	0

Infecciones respiratorias agudas(J00-J06, J20, J21 EXCEPTO J02.0 Y J03.0)

Sem	0	0	
	Acum	F	M
9			
9	7636	5134	3824
9	20721	12418	9030
9	20306	8490	6054
9	11972	6920	4819
9	13849	7340	5247
9	10368	5492	3985
9	30692	17701	12181
Institución			
9	67922	35297	25495
9	29898	16720	12109
9	14293	7639	5211
9	6647	4874	3976
9	1985	1587	1019
9	0	0	0
9	0	0	0
9	399	515	293
9	976	465	344

Padecimiento

Jurisdicción
01 Tierra Caliente
02 Norte
03 Centro
04 Montaña
05 Costa Grande
06 Costa chica
07 Acapulco
Institución
SSA
IMSS ORD
ISSSTE
OTRAS
IMSS SOL
DIF
PEMEX
SEDENA
SEMAR

Neumonías y bronconeumonías(J12-J18 EXCEPTO J18.2, J13 y J14)

Sem	0	0	
	Acum	F	M
9			
9	25	15	8
9	3	2	2
9	61	11	18
9	52	53	45
9	111	26	20
9	34	16	19
9	94	52	53
Institución			
9	303	142	103
9	15	8	7
9	2	15	10
9	17	38	36
9	6	2	10
9	0	0	0
9	0	0	0
9	7	0	0
9	24	2	7

Otitis media aguda(H65.0-H65.1)

Sem	0	0	
	Acum	F	M
9			
9	183	130	106
9	365	331	173
9	501	216	153
9	220	121	83
9	628	287	170
9	380	223	149
9	365	276	189
Institución			
9	2164	1117	695
9	14	3	2
9	321	185	105
9	393	217	168
9	62	65	42
9	0	0	0
9	0	0	0
9	18	11	5
9	23	25	2



Padecimiento

Tuberculosis respiratoria(A15-A16)

	Sem	2018	2019	
		Acum	F	M
Jurisdicción	9			
01 Tierra Caliente	9	6	0	1
02 Norte	9	17	1	0
03 Centro	9	18	13	13
04 Montaña	9	8	1	0
05 Costa Grande	9	10	23	24
06 Costa chica	9	34	14	12
07 Acapulco	9	89	38	55
Institución				
SSA	9	135	59	82
IMSS ORD	9	31	9	19
ISSSTE	9	8	4	4
OTRAS	9	0	1	0
IMSS SOL	9	0	0	0
DIF	9	0	0	0
PEMEX	9	0	0	0
SEDENA	9	1	0	0
SEMAR	9	1	0	4



Padecimiento

Chancro blando(A57)

Tricomoniasis urogenital(A59.0)

Jurisdicción
01 Tierra Caliente
02 Norte
03 Centro
04 Montaña
05 Costa Grande
06 Costa chica
07 Acapulco
Institución
SSA
IMSS ORD
ISSSTE
OTRAS
IMSS SOL
DIF
PEMEX
SEDENA
SEMAR

Sem	2018	2019	
	Acum	F	M
9			
9	0	0	1
9	0	0	0
9	0	0	0
9	0	0	0
9	0	1	0
9	0	0	0
9	0	0	1
Institución			
9	3	0	0
9	5	0	0
9	0	0	0
9	0	0	0
9	0	0	0
9	0	0	0
9	0	0	0
9	0	0	0
9	0	0	0
9	0	0	0

Sem	0	0	
	Acum	F	M
9			
9	17	16	0
9	18	12	0
9	20	10	3
9	24	15	2
9	40	49	2
9	87	37	8
9	39	35	2
Institución			
9	190	229	3
9	14	6	1
9	2	0	0
9	0	3	0
9	0	3	0
9	0	0	0
9	0	0	0
9	0	0	0
9	0	0	0
9	6	0	0

Padecimiento

Herpes genital(A60.0)

Vulvovaginitis(N76)

Jurisdicción
01 Tierra Caliente
02 Norte
03 Centro
04 Montaña
05 Costa Grande
06 Costa chica
07 Acapulco
Institución
SSA
IMSS ORD
ISSSTE
OTRAS
IMSS SOL
DIF
PEMEX
SEDENA
SEMAR

Sem	0	0	
	Acum	F	M
9			
9	1	3	2
9	3	1	6
9	1	1	1
9	5	1	0
9	7	9	1
9	10	7	0
9	13	4	5
Institución			
9	42	13	5
9	26	9	9
9	1	0	2
9	0	0	0
9	0	2	0
9	0	0	0
9	0	0	0
9	0	0	0
9	0	0	0
9	0	0	0

Sem	0	0	
	Acum	F	M
9			
9	186	222	0
9	416	512	0
9	480	477	0
9	231	400	0
9	449	401	0
9	258	243	0
9	585	462	0
Institución			
9	1811	1746	0
9	386	439	0
9	113	116	0
9	126	147	0
9	109	141	0
9	0	0	0
9	0	0	0
9	0	0	0
9	0	0	0
9	16	16	0



Padecimiento	Tifo epidémico(A75.0)				Tifo murino(A75.2)			
	Sem	2018	2019		Sem	0	0	
		Acum	F	M		Acum	F	M
Jurisdicción	9				9			
01 Tierra Caliente	9	0	0	0	9	0	0	0
02 Norte	9	0	0	0	9	0	0	0
03 Centro	9	0	0	0	9	0	0	0
04 Montaña	9	0	0	0	9	0	0	0
05 Costa Grande	9	0	0	0	9	0	0	0
06 Costa chica	9	0	0	0	9	0	0	0
07 Acapulco	9	0	0	0	9	0	0	0
Institución								
SSA	9	0	0	0	9	0	0	0
IMSS ORD	9	0	0	0	9	0	0	0
ISSSTE	9	0	0	0	9	0	0	0
OTRAS	9	0	0	0	9	0	0	0
IMSS SOL	9	0	0	0	9	0	0	0
DIF	9	0	0	0	9	0	0	0
PEMEX	9	0	0	0	9	0	0	0
SEDENA	9	0	0	0	9	0	0	0
SEMAR	9	0	0	0	9	0	0	0

Padecimiento	Otras rickettsiosis(A79)				Fiebre manchada(A77.0)			
	Sem	0	0		Sem	0	0	
		Acum	F	M		Acum	F	M
Jurisdicción	9				9			
01 Tierra Caliente	9	0	0	0	9	0	0	0
02 Norte	9	0	0	0	9	0	0	0
03 Centro	9	2	0	0	9	0	0	0
04 Montaña	9	0	0	0	9	0	0	0
05 Costa Grande	9	0	0	0	9	0	0	0
06 Costa chica	9	0	1	0	9	0	0	0
07 Acapulco	9	2	3	2	9	0	0	0
Institución								
SSA	9	0	0	1	9	0	0	0
IMSS ORD	9	1	1	1	9	0	0	0
ISSSTE	9	0	0	1	9	0	0	0
OTRAS	9	0	0	0	9	0	0	0
IMSS SOL	9	0	0	0	9	0	0	0
DIF	9	0	0	0	9	0	0	0
PEMEX	9	0	0	0	9	0	0	0
SEDENA	9	0	0	0	9	0	0	0
SEMAR	9	0	0	0	9	0	0	0



Padecimiento

Padecimiento
Jurisdicción
01 Tierra Caliente
02 Norte
03 Centro
04 Montaña
05 Costa Grande
06 Costa chica
07 Acapulco
Institución
SSA
IMSS ORD
ISSSTE
OTRAS
IMSS SOL
DIF
PEMEX
SEDENA
SEMAR

Quemaduras(T20-T32)

Sem	2018	2019	
	Acum	F	M
9			
9	11	5	4
9	18	21	13
9	26	13	16
9	18	10	7
9	27	15	19
9	38	10	9
9	206	87	99
9	99	48	38
9	233	120	104
9	12	9	3
9	0	1	0
9	2	1	2
9	0	0	0
9	0	0	0
9	1	0	1
9	4	11	6

Intoxicación por plaguicidas(T60)

Sem	0	0	
	Acum	F	M
9			
9	0	0	0
9	3	2	2
9	8	1	5
9	12	1	1
9	0	0	0
9	5	2	6
9	4	3	3
9	33	16	12
9	0	3	0
9	0	0	1
9	0	0	0
9	0	0	0
9	0	0	0
9	0	0	0
9	0	0	0
9	0	0	0

Padecimiento

Padecimiento
Jurisdicción
01 Tierra Caliente
02 Norte
03 Centro
04 Montaña
05 Costa Grande
06 Costa chica
07 Acapulco
Institución
SSA
IMSS ORD
ISSSTE
OTRAS
IMSS SOL
DIF
PEMEX
SEDENA
SEMAR

Intoxicación por ponzoña de animales(T63, X21, X27, EXCEPTO T63.2)

Sem	0	0	
	Acum	F	M
9			
9	3	2	4
9	18	15	16
9	16	8	6
9	6	9	11
9	33	17	13
9	6	11	3
9	52	36	30
9	94	33	41
9	42	21	27
9	3	3	1
9	0	0	0
9	1	3	2
9	0	0	0
9	0	0	0
9	0	0	0
9	1	1	2

Intoxicación por picadura de alacrán(T63.2, X22)

Sem	0	0	
	Acum	F	M
9			
9	643	422	433
9	996	616	541
9	927	643	525
9	578	406	327
9	906	417	418
9	868	453	609
9	730	523	404
9	5205	2429	2461
9	606	331	241
9	157	67	65
9	0	3	0
9	45	19	28
9	0	0	0
9	0	0	0
9	13	2	2
9	0	0	0



Padecimiento

Jurisdicción
01 Tierra Caliente
02 Norte
03 Centro
04 Montaña
05 Costa Grande
06 Costa chica
07 Acapulco
Institución
SSA
IMSS ORD
ISSSTE
OTRAS
IMSS SOL
DIF
PEMEX
SEDENA
SEMAR

Bocio endémico(E01)

Sem	2018	2019	
	Acum	F	M
9			
9	1	0	0
9	0	0	0
9	0	8	1
9	0	0	1
9	0	1	0
9	1	5	0
9	2	6	1
Institución			
9	22	2	1
9	0	0	0
9	1	0	0
9	5	0	0
9	0	1	0
9	0	0	0
9	0	0	0
9	0	0	0
9	0	0	0
9	0	0	0
9	0	0	0

Diabetes mellitus insulino-dependiente (Tipo I)(E10)

Sem	0	0	
	Acum	F	M
9			
9	0	0	0
9	0	0	1
9	6	2	2
9	1	0	0
9	0	0	0
9	0	1	0
9	1	4	2
Institución			
9	8	6	2
9	0	0	0
9	2	0	0
9	0	0	0
9	0	0	0
9	0	0	0
9	0	0	0
9	0	0	0
9	0	0	0
9	0	0	0

Padecimiento

Jurisdicción
01 Tierra Caliente
02 Norte
03 Centro
04 Montaña
05 Costa Grande
06 Costa chica
07 Acapulco
Institución
SSA
IMSS ORD
ISSSTE
OTRAS
IMSS SOL
DIF
PEMEX
SEDENA
SEMAR

Diabetes mellitus no insulino-dependiente (Tipo II)(E11-E14)

Sem	0	0	
	Acum	F	M
9			
9	71	21	17
9	235	194	110
9	340	271	170
9	165	95	83
9	157	126	86
9	46	61	14
9	861	481	341
Institución			
9	1064	513	247
9	163	152	133
9	675	384	253
9	105	34	28
9	32	40	21
9	0	0	0
9	0	0	0
9	8	2	2
9	74	36	30

Intoxicación aguda por alcohol(F10.0)

Sem	0	0	
	Acum	F	M
9			
9	1	2	4
9	40	3	24
9	8	1	7
9	14	0	17
9	8	6	10
9	8	7	10
9	16	7	17
Institución			
9	97	15	57
9	15	2	12
9	4	2	7
9	1	0	0
9	2	0	0
9	0	0	0
9	0	0	0
9	0	0	0
9	0	0	0



Padecimiento

Padecimiento
Jurisdicción
01 Tierra Caliente
02 Norte
03 Centro
04 Montaña
05 Costa Grande
06 Costa chica
07 Acapulco
Institución
SSA
IMSS ORD
ISSSTE
OTRAS
IMSS SOL
DIF
PEMEX
SEDENA
SEMAR

Desnutrición leve(E44.1)

Sem	2018	2019	
	Acum	F	M
9			
9	30	23	25
9	66	39	24
9	92	39	52
9	114	87	79
9	42	30	32
9	47	13	12
9	322	123	91
9	209	161	148
9	331	173	135
9	44	9	20
9	54	7	3
9	46	23	25
9	0	0	0
9	0	0	0
9	23	3	3
9	7	1	2

Desnutrición moderada(E44.0)

Sem	0	0	
	Acum	F	M
9			
9	3	1	1
9	4	2	7
9	14	8	5
9	10	11	4
9	5	3	2
9	2	0	0
9	23	3	4
9	53	17	23
9	0	0	0
9	2	0	0
9	35	2	0
9	9	7	11
9	0	0	0
9	0	0	0
9	8	0	0
9	3	1	0

Padecimiento

Padecimiento
Jurisdicción
01 Tierra Caliente
02 Norte
03 Centro
04 Montaña
05 Costa Grande
06 Costa chica
07 Acapulco
Institución
SSA
IMSS ORD
ISSSTE
OTRAS
IMSS SOL
DIF
PEMEX
SEDENA
SEMAR

Desnutrición severa(E40-E43)

Sem	0	0	
	Acum	F	M
9			
9	1	8	7
9	0	0	0
9	5	16	9
9	5	3	4
9	0	2	0
9	1	10	5
9	13	3	1
9	25	8	6
9	5	2	2
9	1	0	0
9	26	0	0
9	4	3	4
9	0	0	0
9	0	0	0
9	0	0	0
9	1	0	0

Obesidad(E66)

Sem	0	0	
	Acum	F	M
9			
9	56	30	18
9	320	242	108
9	234	223	150
9	88	84	27
9	218	197	104
9	75	59	39
9	1284	656	410
9	563	377	120
9	1471	891	572
9	122	83	36
9	111	0	1
9	218	121	74
9	0	0	0
9	0	0	0
9	0	0	0
9	0	0	0



Padecimiento

Padecimiento
Jurisdicción
01 Tierra Caliente
02 Norte
03 Centro
04 Montaña
05 Costa Grande
06 Costa chica
07 Acapulco
Institución
SSA
IMSS ORD
ISSSTE
OTRAS
IMSS SOL
DIF
PEMEX
SEDENA
SEMAR

Accidentes de transporte en vehículos con motor(V20-V29, V40-V79)

Sem	2018	2019	
	Acum	F	M
9			
9	3	1	1
9	74	15	61
9	35	18	30
9	16	11	25
9	24	4	12
9	14	3	19
9	0	2	5
9	154	68	87
9	0	1	4
9	2	1	1
9	0	1	1
9	0	0	0
9	0	0	0
9	0	0	0
9	0	0	2
9	0	0	0

Herida por arma de fuego y punzocortantes(W32-W34)

Sem	0	0	
	Acum	F	M
9			
9	9	0	4
9	10	0	7
9	37	26	34
9	16	7	24
9	45	14	22
9	34	10	28
9	21	6	8
9	298	38	120
9	4	0	5
9	4	0	2
9	1	0	0
9	9	1	5
9	0	0	0
9	0	0	0
9	0	0	1
9	0	0	0

Padecimiento

Padecimiento
Jurisdicción
01 Tierra Caliente
02 Norte
03 Centro
04 Montaña
05 Costa Grande
06 Costa chica
07 Acapulco
Institución
SSA
IMSS ORD
ISSSTE
OTRAS
IMSS SOL
DIF
PEMEX
SEDENA
SEMAR

Mordedura por serpiente(X20)

Sem	0	0	
	Acum	F	M
9			
9	0	0	0
9	1	1	0
9	2	0	3
9	0	0	2
9	2	0	1
9	5	3	9
9	1	0	4
9	18	5	5
9	0	0	0
9	0	0	0
9	0	0	0
9	0	0	1
9	0	0	0
9	0	0	0
9	0	0	0
9	0	0	0

Mordeduras por otros mamíferos(W55)

Sem	0	0	
	Acum	F	M
9			
9	0	0	0
9	2	4	0
9	7	1	1
9	1	2	1
9	10	1	3
9	7	4	3
9	16	13	5
9	28	9	9
9	15	8	2
9	1	4	5
9	0	0	0
9	1	2	3
9	0	0	0
9	0	0	0
9	0	0	0
9	0	0	0
9	2	1	0



Padecimiento

Jurisdicción
01 Tierra Caliente
02 Norte
03 Centro
04 Montaña
05 Costa Grande
06 Costa chica
07 Acapulco
Institución
SSA
IMSS ORD
ISSSTE
OTRAS
IMSS SOL
DIF
PEMEX
SEDENA
SEMAR

Mordeduras por perro(W54)

Sem	2018	2019	
	Acum	F	M
9			
9	14	10	11
9	39	31	19
9	77	34	46
9	47	28	25
9	46	21	19
9	54	24	25
9	162	82	82
Institución			
9	316	132	145
9	114	65	47
9	17	20	15
9	5	2	2
9	6	4	2
9	0	0	0
9	0	0	0
9	1	1	1
9	7	3	0

Peatón lesionado en accidente de transporte(V01-V09)

Sem	0	0	
	Acum	F	M
9			
9	0	0	0
9	0	7	2
9	6	3	8
9	4	2	1
9	11	2	3
9	0	0	1
9	0	1	0
Institución			
9	17	12	6
9	0	0	0
9	1	0	0
9	2	0	0
9	0	1	1
9	0	0	0
9	0	0	0
9	0	1	0
9	0	0	0

Padecimiento

Jurisdicción
01 Tierra Caliente
02 Norte
03 Centro
04 Montaña
05 Costa Grande
06 Costa chica
07 Acapulco
Institución
SSA
IMSS ORD
ISSSTE
OTRAS
IMSS SOL
DIF
PEMEX
SEDENA
SEMAR

Violencia intrafamiliar(Y07.0-Y07.2)

Sem	0	0	
	Acum	F	M
9			
9	93	51	6
9	126	197	1
9	329	236	0
9	95	66	0
9	55	108	1
9	105	76	4
9	52	28	2
Institución			
9	1074	823	29
9	1	0	0
9	0	0	0
9	0	1	0
9	2	1	0
9	0	0	0
9	0	0	0
9	0	1	0
9	0	0	0



Dr. Carlos de la Peña Pintos
Secretario de Salud

Dr. Armando Bibiano García
Subsecretario de Prevención y Control de
Enfermedades

Dr. Rufino Silva Domínguez
Director de Epidemiología y Medicina Preventiva

Dr. Carlos Basilio Acosta
Subdirector de Salud Pública

Dra. Yaneli Aviles Villa
Jefa del Departamento de Epidemiología

Dra. María Inés Olea Radilla
Coordinadora Estatal de Vigilancia Epidemiológica

Ing. Irma González Moncallo
Responsable Estatal del SUAVE