



Secretaría
de Salud



GOBIERNO DEL ESTADO DE
GUERRERO
2015 - 2021

Boletín Epidemiológico

*Sistema Nacional de Vigilancia Epidemiológica
Sistema Único de Información*

SIN AVE... Guerrero

*Dirección de Epidemiología
y Medicina Preventiva*

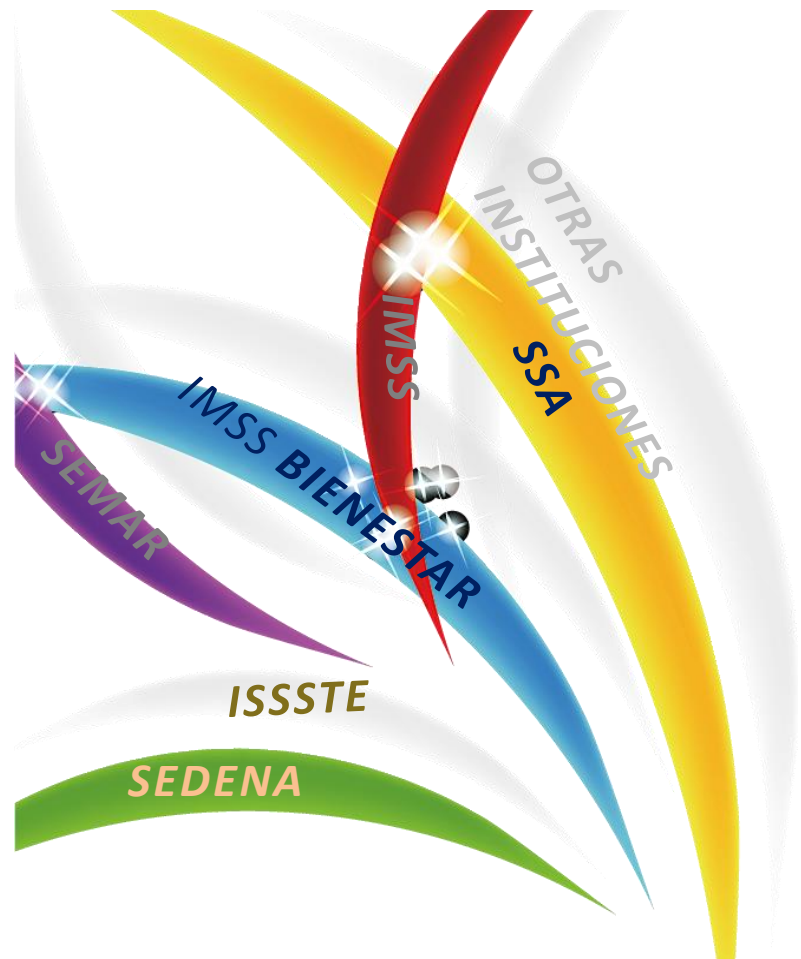

Boletín Epidemiológico

- ❖ El Boletín Epidemiológico semanal del Sistema Único de Información, es el medio oficial de difusión de la morbilidad del Sistema Nacional de Vigilancia Epidemiológica (SINAVE).

Este documento responde al inciso 10.1 de la NORMA Oficial Mexicana NOM-017-SSA2-2012, Para la vigilancia epidemiológica, que a la letra dice “La información resultado de la vigilancia epidemiológica debe difundirse a través de reportes impresos o electrónicos que favorezcan la accesibilidad a los datos, de acuerdo con lo establecido en el apéndice informativo C y los manuales correspondientes”. También da cumplimiento al Reglamento Interior de la Secretaría de Salud, el cual establece en el Capítulo X, Artículo 32 Bis, inciso XIII que la Dirección General de Epidemiología debe “Difundir, en forma oportuna los resultados e información generada por las acciones de vigilancia epidemiológica”.

- ❖ Este boletín cumple con la función de difundir los casos nuevos de los padecimientos sujetos a vigilancia cada semana por sexo, grupo de edad por Jurisdicción é Institución.
- ❖ Se publica cada semana y difunde la información de 146 enfermedades sujetas a Vigilancia Epidemiológica.



SISTEMA UNICO AUTOMATIZADO DE VIGILANCIA EPIDEMIOLOGICA (SUAVE) ENERO – DICIEMBRE 2018 COBERTURA 2018

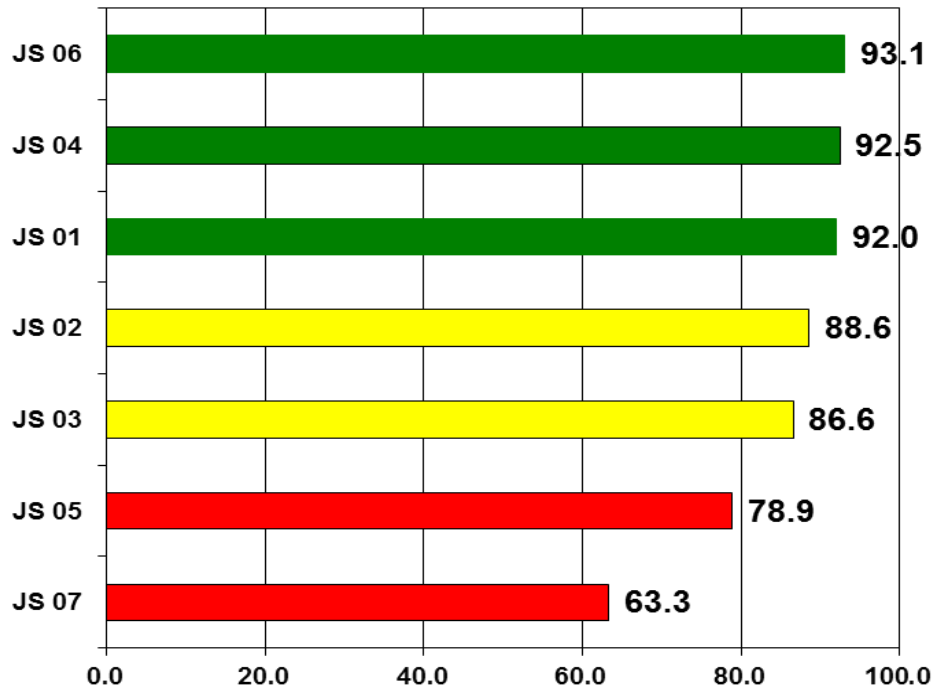

CONSISTENCIA 2018

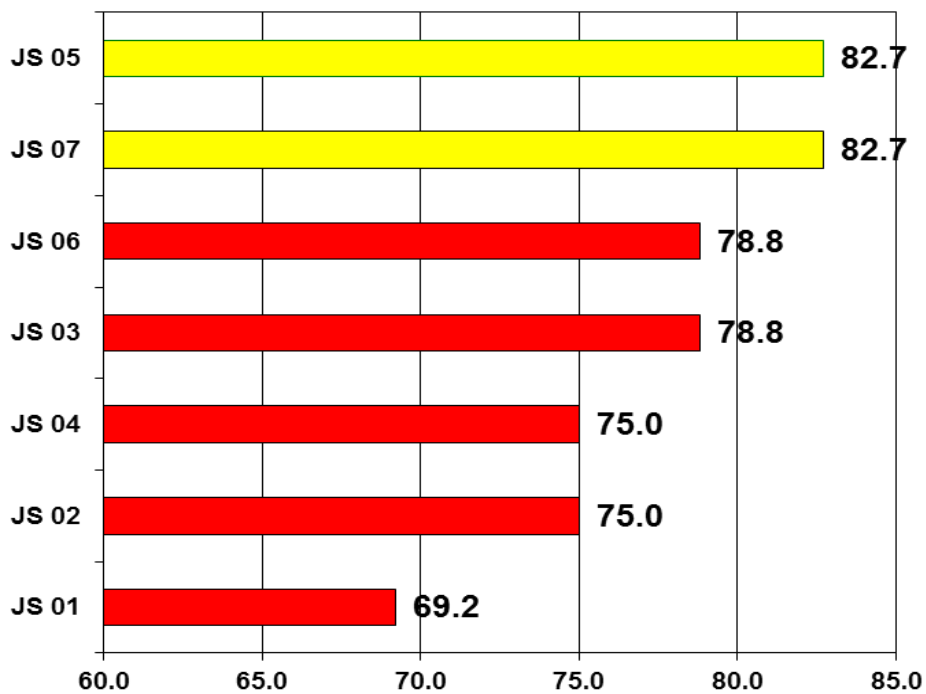



SISTEMA UNICO AUTOMATIZADO DE VIGILANCIA EPIDEMIOLOGICA (SUAVE) ENERO – DICIEMBRE 2018

CUMPLIMIENTO 2018

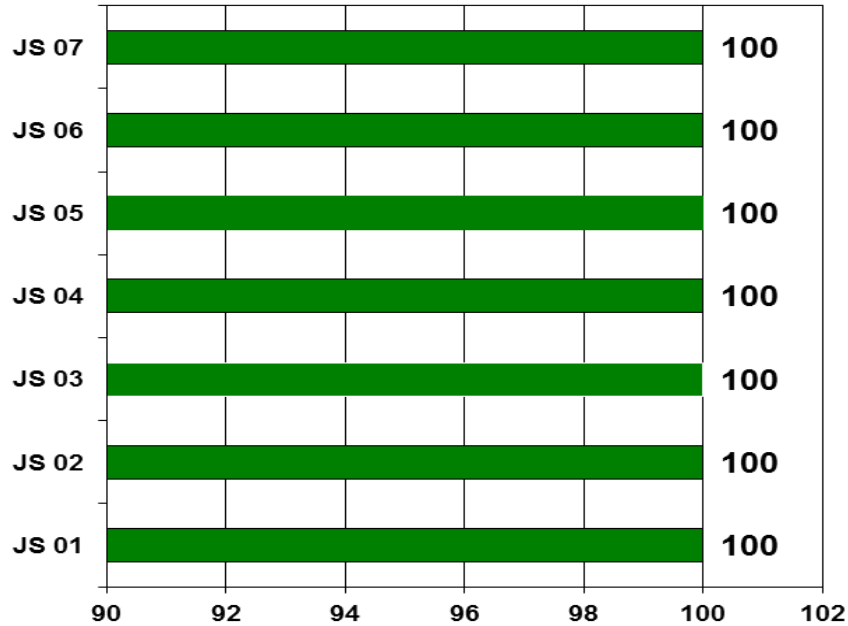

CALIDAD 2018

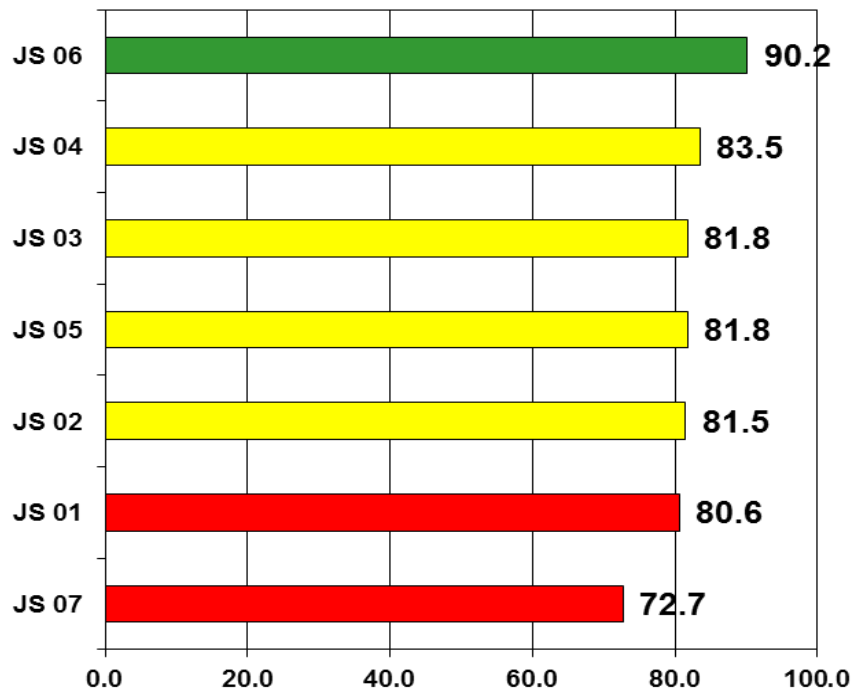

Padecimiento

Cólera(A00)

Fiebre tifoidea(A01.0)

Jurisdicción
01 Tierra Caliente
02 Norte
03 Centro
04 Montaña
05 Costa Grande
06 Costa chica
07 Acapulco
Institución
SSA
IMSS ORD
ISSSTE
OTRAS
IMSS SOL
DIF
PEMEX
SEDENA
SEMAR

Sem	2018	2019	
	Acum	F	M
8			
8	0	0	0
8	0	0	0
8	0	0	0
8	0	0	0
8	0	0	0
8	0	0	0
8	0	0	0
8	0	0	0
8	0	0	0
8	0	0	0
8	0	0	0
8	0	0	0
8	0	0	0
8	0	0	0
8	0	0	0

Sem	0	0	
	Acum	F	M
8			
8	18	24	10
8	5	4	4
8	16	13	10
8	9	1	0
8	12	4	0
8	47	18	12
8	19	18	5
8	181	53	26
8	0	10	4
8	22	9	3
8	34	7	6
8	5	3	1
8	0	0	0
8	0	0	0
8	0	0	0
8	0	4	0

Padecimiento

Otras salmonelosis(A02)

Shigelosis(A03)

Jurisdicción
01 Tierra Caliente
02 Norte
03 Centro
04 Montaña
05 Costa Grande
06 Costa chica
07 Acapulco
Institución
SSA
IMSS ORD
ISSSTE
OTRAS
IMSS SOL
DIF
PEMEX
SEDENA
SEMAR

Sem	0	0	
	Acum	F	M
8			
8	36	19	3
8	16	6	4
8	29	38	19
8	7	10	4
8	89	6	1
8	33	25	7
8	42	25	24
8	163	97	28
8	50	26	8
8	41	34	21
8	4	11	9
8	1	1	0
8	0	0	0
8	0	0	0
8	0	0	1
8	14	8	8

Sem	0	0	
	Acum	F	M
8			
8	2	0	2
8	1	0	0
8	4	1	2
8	2	0	5
8	12	0	2
8	18	13	10
8	14	5	3
8	94	23	18
8	1	1	0
8	1	1	0
8	0	5	1
8	1	2	2
8	0	0	0
8	0	0	0
8	0	0	0
8	0	0	0

Padecimiento

Otras infecciones intestinales debidas a protozoarios(A07.0, A07.2, A07.9)

Giardiasis(A07.1)

Jurisdicción
01 Tierra Caliente
02 Norte
03 Centro
04 Montaña
05 Costa Grande
06 Costa chica
07 Acapulco
Institución
SSA
IMSS ORD
ISSSTE
OTRAS
IMSS SOL
DIF
PEMEX
SEDENA
SEMAR

Sem	2018	2019	
	Acum	F	M
8			
8	55	31	14
8	0	0	0
8	169	51	60
8	23	26	19
8	24	31	18
8	64	27	27
8	129	106	78
Institución			
8	248	156	98
8	0	1	0
8	96	36	31
8	4	61	57
8	7	13	11
8	0	0	0
8	0	0	0
8	0	0	0
8	0	0	0
8	0	0	0

Sem	0	0	
	Acum	F	M
8			
8	1	2	0
8	3	3	1
8	14	6	5
8	3	5	4
8	11	7	2
8	13	11	11
8	17	25	14
Institución			
8	70	27	25
8	1	0	1
8	5	1	0
8	4	3	3
8	0	1	0
8	0	0	0
8	0	0	0
8	0	0	0
8	4	0	1

Padecimiento

Otras helmintiasis(B65-B67, B70-B76, B78, B79, B81-B83 excepto B73 y B75)

Ascariasis(B77)

Jurisdicción
01 Tierra Caliente
02 Norte
03 Centro
04 Montaña
05 Costa Grande
06 Costa chica
07 Acapulco
Institución
SSA
IMSS ORD
ISSSTE
OTRAS
IMSS SOL
DIF
PEMEX
SEDENA
SEMAR

Sem	0	0	
	Acum	F	M
8			
8	23	21	12
8	45	6	4
8	85	94	67
8	1	0	0
8	98	59	37
8	74	34	32
8	1000	572	403
Institución			
8	38	18	10
8	1278	715	523
8	38	6	3
8	4	2	0
8	0	0	0
8	0	0	0
8	0	0	0
8	0	0	0
8	41	24	25

Sem	0	0	
	Acum	F	M
8			
8	27	9	13
8	3	1	1
8	52	21	16
8	33	22	11
8	128	57	30
8	202	144	96
8	335	158	140
Institución			
8	784	352	296
8	6	1	1
8	244	53	48
8	13	1	0
8	9	19	7
8	0	0	0
8	0	0	0
8	0	0	0
8	1	1	1



Padecimiento

Enterobiasis(B80)

Jurisdicción
01 Tierra Caliente
02 Norte
03 Centro
04 Montaña
05 Costa Grande
06 Costa chica
07 Acapulco
Institución
SSA
IMSS ORD
ISSSTE
OTRAS
IMSS SOL
DIF
PEMEX
SEDENA
SEMAR

Sem	2018	2019	
	Acum	F	M
8			
8	2	1	0
8	4	0	0
8	5	7	6
8	4	1	1
8	1	0	2
8	26	4	5
8	29	26	19
8	45	29	16
8	17	11	5
8	1	2	3
8	8	1	0
8	0	2	2
8	0	0	0
8	0	0	0
8	0	0	0
8	0	0	0



Padecimiento

Jurisdicción
01 Tierra Caliente
02 Norte
03 Centro
04 Montaña
05 Costa Grande
06 Costa chica
07 Acapulco
Institución
SSA
IMSS ORD
ISSSTE
OTRAS
IMSS SOL
DIF
PEMEX
SEDENA
SEMAR

Faringitis y amigdalitis estreptocócicas(J02.0, J03.0)

Sem	2018	2019	
	Acum	F	M
8			
8	1294	757	589
8	88	7	8
8	1034	449	313
8	65	101	78
8	55	40	15
8	45	39	24
8	1456	783	581
Institución			
8	2852	1504	1058
8	39	10	10
8	332	245	207
8	407	431	356
8	179	136	80
8	0	0	0
8	0	0	0
8	24	0	0
8	1	0	0

Infecciones respiratorias agudas(J00-J06, J20, J21 EXCEPTO J02.0 Y J03.0)

Sem	0	0	
	Acum	F	M
8			
8	6924	4703	3517
8	18384	11115	8080
8	18073	7118	5050
8	10815	6209	4323
8	12484	6629	4714
8	9289	4830	3527
8	27316	15715	10809
Institución			
8	61635	31703	22967
8	26675	14927	10775
8	12856	6759	4603
8	5896	4257	3529
8	1767	1402	902
8	0	0	0
8	0	0	0
8	342	477	258
8	869	417	309

Padecimiento

Jurisdicción
01 Tierra Caliente
02 Norte
03 Centro
04 Montaña
05 Costa Grande
06 Costa chica
07 Acapulco
Institución
SSA
IMSS ORD
ISSSTE
OTRAS
IMSS SOL
DIF
PEMEX
SEDENA
SEMAR

Neumonías y bronconeumonías(J12-J18 EXCEPTO J18.2, J13 y J14)

Sem	0	0	
	Acum	F	M
8			
8	25	15	8
8	3	2	2
8	50	10	16
8	44	52	41
8	104	24	14
8	32	15	18
8	85	51	53
Institución			
8	281	133	83
8	13	8	6
8	2	13	10
8	17	37	35
8	6	2	9
8	0	0	0
8	0	0	0
8	7	0	0
8	21	1	6

Otitis media aguda(H65.0-H65.1)

Sem	0	0	
	Acum	F	M
8			
8	171	122	90
8	317	302	150
8	453	176	121
8	203	111	72
8	563	252	147
8	342	196	132
8	322	252	171
Institución			
8	1956	994	626
8	12	3	2
8	299	159	94
8	331	200	160
8	57	60	34
8	0	0	0
8	0	0	0
8	16	11	5
8	19	21	2



Padecimiento

Tuberculosis respiratoria(A15-A16)

Jurisdicción
01 Tierra Caliente
02 Norte
03 Centro
04 Montaña
05 Costa Grande
06 Costa chica
07 Acapulco
Institución
SSA
IMSS ORD
ISSSTE
OTRAS
IMSS SOL
DIF
PEMEX
SEDENA
SEMAR

Sem	2018	2019	
	Acum	F	M
8			
8	5	0	1
8	13	1	0
8	16	6	3
8	8	0	0
8	7	23	24
8	29	1	4
8	81	33	46
8	121	47	73
8	31	8	18
8	7	4	4
8	0	1	0
8	0	0	0
8	0	0	0
8	0	0	0
8	1	0	0
8	1	0	4



Padecimiento

Chancro blando(A57)

Tricomoniasis urogenital(A59.0)

Jurisdicción
01 Tierra Caliente
02 Norte
03 Centro
04 Montaña
05 Costa Grande
06 Costa chica
07 Acapulco
Institución
SSA
IMSS ORD
ISSSTE
OTRAS
IMSS SOL
DIF
PEMEX
SEDENA
SEMAR

Sem	2018	2019	
	Acum	F	M
8			
8	0	0	1
8	0	0	0
8	0	0	0
8	0	0	0
8	0	1	0
8	0	0	0
8	0	0	0
8	3	0	0
8	5	0	0
8	0	0	0
8	0	0	0
8	0	0	0
8	0	0	0
8	0	0	0
8	0	0	0
8	0	0	0
8	0	0	0

Sem	0	0	
	Acum	F	M
8			
8	15	16	0
8	17	10	0
8	18	7	0
8	22	11	2
8	37	43	2
8	83	36	1
8	36	33	2
8	170	213	2
8	13	6	1
8	2	0	0
8	0	3	0
8	0	3	0
8	0	0	0
8	0	0	0
8	0	0	0
8	0	0	0
8	5	0	0

Padecimiento

Herpes genital(A60.0)

Vulvovaginitis(N76)

Jurisdicción
01 Tierra Caliente
02 Norte
03 Centro
04 Montaña
05 Costa Grande
06 Costa chica
07 Acapulco
Institución
SSA
IMSS ORD
ISSSTE
OTRAS
IMSS SOL
DIF
PEMEX
SEDENA
SEMAR

Sem	0	0	
	Acum	F	M
8			
8	1	3	1
8	3	1	6
8	0	1	1
8	1	1	0
8	7	6	1
8	10	7	0
8	13	4	5
8	40	12	4
8	26	9	8
8	0	0	2
8	0	0	0
8	0	0	0
8	0	0	0
8	0	0	0
8	0	0	0
8	0	0	0
8	0	0	0
8	0	0	0

Sem	0	0	
	Acum	F	M
8			
8	163	197	0
8	363	458	0
8	423	412	0
8	210	350	0
8	404	357	0
8	228	220	0
8	522	423	0
8	1606	1546	0
8	340	388	0
8	100	103	0
8	115	134	0
8	99	128	0
8	0	0	0
8	0	0	0
8	0	0	0
8	14	14	0



Padecimiento

Erisipela(A46)

Escarlatina(A38)

Jurisdicción
01 Tierra Caliente
02 Norte
03 Centro
04 Montaña
05 Costa Grande
06 Costa chica
07 Acapulco
Institución
SSA
IMSS ORD
ISSSTE
OTRAS
IMSS SOL
DIF
PEMEX
SEDENA
SEMAR

Sem	2018	2019		
	Acum	F	M	
8				
8	0	1	0	
8	1	2	0	
8	2	2	4	
8	1	0	2	
8	12	4	3	
8	5	1	3	
8	42	18	23	
SSA	8	22	6	5
IMSS ORD	8	40	20	29
ISSSTE	8	0	0	0
OTRAS	8	0	1	0
IMSS SOL	8	0	0	1
DIF	8	0	0	0
PEMEX	8	0	0	0
SEDENA	8	0	1	0
SEMAR	8	0	0	0

Sem	0	0		
	Acum	F	M	
8				
8	0	0	0	
8	0	0	1	
8	1	0	2	
8	0	0	0	
8	0	0	0	
8	1	0	0	
8	4	0	3	
SSA	8	2	3	1
IMSS ORD	8	4	1	1
ISSSTE	8	0	0	0
OTRAS	8	1	0	0
IMSS SOL	8	0	0	0
DIF	8	0	0	0
PEMEX	8	0	0	0
SEDENA	8	0	0	0
SEMAR	8	0	0	0



Padecimiento

Padecimiento
Jurisdicción
01 Tierra Caliente
02 Norte
03 Centro
04 Montaña
05 Costa Grande
06 Costa chica
07 Acapulco
Institución
SSA
IMSS ORD
ISSSTE
OTRAS
IMSS SOL
DIF
PEMEX
SEDENA
SEMAR

Quemaduras(T20-T32)

Sem	2018	2019	
	Acum	F	M
8			
8	10	3	3
8	16	21	11
8	25	11	16
8	16	9	6
8	26	14	16
8	33	9	8
8	186	75	86
Institución			
8	87	42	35
8	198	110	94
8	11	9	3
8	0	1	0
8	1	1	2
8	0	0	0
8	0	0	0
8	1	0	1
8	4	11	3

Intoxicación por plaguicidas(T60)

Sem	0	0	
	Acum	F	M
8			
8	0	0	0
8	3	2	2
8	4	1	5
8	12	1	1
8	0	0	0
8	4	2	5
8	4	3	3
Institución			
8	28	13	10
8	0	3	0
8	0	0	1
8	0	0	0
8	0	0	0
8	0	0	0
8	0	0	0
8	0	0	0
8	0	0	0

Padecimiento

Padecimiento
Jurisdicción
01 Tierra Caliente
02 Norte
03 Centro
04 Montaña
05 Costa Grande
06 Costa chica
07 Acapulco
Institución
SSA
IMSS ORD
ISSSTE
OTRAS
IMSS SOL
DIF
PEMEX
SEDENA
SEMAR

Intoxicación por ponzoña de animales(T63, X21, X27, EXCEPTO T63.2)

Sem	0	0	
	Acum	F	M
8			
8	3	2	3
8	17	13	13
8	13	7	5
8	6	9	10
8	29	15	11
8	5	10	3
8	44	31	29
Institución			
8	88	28	37
8	37	19	22
8	2	3	1
8	0	0	0
8	0	3	2
8	0	0	0
8	0	0	0
8	0	0	0
8	0	0	0
8	1	1	1

Intoxicación por picadura de alacrán(T63.2, X22)

Sem	0	0	
	Acum	F	M
8			
8	569	376	387
8	869	521	460
8	836	554	449
8	514	343	285
8	800	362	380
8	771	412	556
8	644	466	365
Institución			
8	4657	2126	2203
8	559	284	212
8	138	63	62
8	0	3	0
8	43	19	27
8	0	0	0
8	0	0	0
8	0	0	0
8	11	2	2
8	0	0	0



Padecimiento

Bocio endémico(E01)

Diabetes mellitus insulino dependiente (Tipo I)(E10)

Jurisdicción
01 Tierra Caliente
02 Norte
03 Centro
04 Montaña
05 Costa Grande
06 Costa chica
07 Acapulco
Institución
SSA
IMSS ORD
ISSSTE
OTRAS
IMSS SOL
DIF
PEMEX
SEDENA
SEMAR

Sem	2018	2019	
	Acum	F	M
8			
8	1	0	0
8	0	0	0
8	0	8	1
8	0	0	1
8	0	1	0
8	1	5	0
8	2	5	1
Institución			
8	21	2	1
8	0	0	0
8	1	0	0
8	5	0	0
8	0	1	0
8	0	0	0
8	0	0	0
8	0	0	0
8	0	0	0
8	0	0	0
8	0	0	0

Sem	0	0	
	Acum	F	M
8			
8	0	0	0
8	0	0	1
8	6	2	2
8	1	0	0
8	0	0	0
8	0	1	0
8	1	3	2
Institución			
8	7	6	2
8	0	0	0
8	2	0	0
8	0	0	0
8	0	0	0
8	0	0	0
8	0	0	0
8	0	0	0
8	0	0	0
8	0	0	0

Padecimiento

Diabetes mellitus no insulino dependiente (Tipo II)(E11-E14)

Intoxicación aguda por alcohol(F10.0)

Jurisdicción
01 Tierra Caliente
02 Norte
03 Centro
04 Montaña
05 Costa Grande
06 Costa chica
07 Acapulco
Institución
SSA
IMSS ORD
ISSSTE
OTRAS
IMSS SOL
DIF
PEMEX
SEDENA
SEMAR

Sem	0	0	
	Acum	F	M
8			
8	65	14	14
8	201	175	92
8	299	231	156
8	155	86	78
8	135	96	67
8	42	54	13
8	751	420	314
Institución			
8	927	471	208
8	139	137	119
8	616	328	219
8	95	28	27
8	32	37	17
8	0	0	0
8	0	0	0
8	8	2	2
8	64	29	24

Sem	0	0	
	Acum	F	M
8			
8	0	2	4
8	34	2	21
8	7	1	7
8	14	0	15
8	6	5	9
8	8	7	10
8	15	5	13
Institución			
8	90	14	49
8	13	2	11
8	3	2	6
8	1	0	0
8	2	0	0
8	0	0	0
8	0	0	0
8	0	0	0
8	0	0	0



Padecimiento

Padecimiento
Jurisdicción
01 Tierra Caliente
02 Norte
03 Centro
04 Montaña
05 Costa Grande
06 Costa chica
07 Acapulco
Institución
SSA
IMSS ORD
ISSSTE
OTRAS
IMSS SOL
DIF
PEMEX
SEDENA
SEMAR

Desnutrición leve(E44.1)

Sem	2018	2019	
	Acum	F	M
8			
8	24	21	21
8	63	36	24
8	80	34	48
8	102	76	75
8	35	25	29
8	44	10	10
8	286	112	80
8	176	136	136
8	301	154	123
8	38	6	20
8	54	6	2
8	37	20	22
8	0	0	0
8	0	0	0
8	22	3	3
8	7	1	2

Desnutrición moderada(E44.0)

Sem	0	0	
	Acum	F	M
8			
8	3	0	1
8	4	2	6
8	11	7	5
8	10	10	3
8	4	1	2
8	2	0	0
8	22	3	4
8	49	16	21
8	0	0	0
8	1	0	0
8	35	1	0
8	7	7	10
8	0	0	0
8	0	0	0
8	7	0	0
8	3	1	0

Padecimiento

Padecimiento
Jurisdicción
01 Tierra Caliente
02 Norte
03 Centro
04 Montaña
05 Costa Grande
06 Costa chica
07 Acapulco
Institución
SSA
IMSS ORD
ISSSTE
OTRAS
IMSS SOL
DIF
PEMEX
SEDENA
SEMAR

Desnutrición severa(E40-E43)

Sem	0	0	
	Acum	F	M
8			
8	1	8	7
8	0	0	0
8	5	14	9
8	4	2	4
8	0	1	0
8	1	10	5
8	13	3	1
8	24	8	5
8	5	2	2
8	1	0	0
8	26	0	0
8	3	3	4
8	0	0	0
8	0	0	0
8	0	0	0
8	1	0	0

Obesidad(E66)

Sem	0	0	
	Acum	F	M
8			
8	49	24	15
8	269	222	98
8	206	180	126
8	84	78	20
8	197	174	93
8	71	41	30
8	1142	557	356
8	495	335	108
8	1322	796	506
8	111	72	28
8	109	0	1
8	199	105	67
8	0	0	0
8	0	0	0
8	0	0	0
8	0	0	0



Padecimiento

Padecimiento
Jurisdicción
01 Tierra Caliente
02 Norte
03 Centro
04 Montaña
05 Costa Grande
06 Costa chica
07 Acapulco
Institución
SSA
IMSS ORD
ISSSTE
OTRAS
IMSS SOL
DIF
PEMEX
SEDENA
SEMAR

Accidentes de transporte en vehículos con motor(V20-V29, V40-V79)

Sem	2018	2019	
	Acum	F	M
8			
8	3	1	0
8	66	13	55
8	34	17	27
8	15	7	21
8	21	3	8
8	13	3	18
8	0	2	4
Institución			
8	124	63	79
8	0	1	4
8	2	0	1
8	0	1	1
8	0	0	0
8	0	0	0
8	0	0	0
8	0	0	2
8	0	0	0

Herida por arma de fuego y punzocortantes(W32-W34)

Sem	0	0	
	Acum	F	M
8			
8	9	0	2
8	10	0	6
8	31	25	29
8	15	7	19
8	43	12	16
8	33	8	26
8	17	3	3
Institución			
8	277	36	109
8	4	0	4
8	4	0	2
8	1	0	0
8	6	1	5
8	0	0	0
8	0	0	0
8	0	0	1
8	0	0	0

Padecimiento

Padecimiento
Jurisdicción
01 Tierra Caliente
02 Norte
03 Centro
04 Montaña
05 Costa Grande
06 Costa chica
07 Acapulco
Institución
SSA
IMSS ORD
ISSSTE
OTRAS
IMSS SOL
DIF
PEMEX
SEDENA
SEMAR

Mordedura por serpiente(X20)

Sem	0	0	
	Acum	F	M
8			
8	0	0	0
8	0	1	0
8	2	0	2
8	0	0	2
8	2	0	1
8	5	3	8
8	1	0	4
Institución			
8	13	4	5
8	0	0	0
8	0	0	0
8	0	0	0
8	0	0	1
8	0	0	0
8	0	0	0
8	0	0	0
8	0	0	0
8	0	0	0

Mordeduras por otros mamíferos(W55)

Sem	0	0	
	Acum	F	M
8			
8	0	0	0
8	1	4	0
8	7	1	1
8	0	1	1
8	10	1	3
8	7	4	2
8	14	13	5
Institución			
8	25	9	6
8	14	8	1
8	1	4	5
8	0	0	0
8	1	2	3
8	0	0	0
8	0	0	0
8	0	0	0
8	0	0	0
8	2	1	0



Padecimiento

Mordeduras por perro(W54)

Peatón lesionado en accidente de transporte(V01-V09)

Jurisdicción
01 Tierra Caliente
02 Norte
03 Centro
04 Montaña
05 Costa Grande
06 Costa chica
07 Acapulco
Institución
SSA
IMSS ORD
ISSSTE
OTRAS
IMSS SOL
DIF
PEMEX
SEDENA
SEMAR

Sem	2018	2019	
	Acum	F	M
8			
8	12	8	9
8	35	27	19
8	71	28	41
8	43	22	23
8	41	13	12
8	48	18	21
8	146	66	71
Institución			
8	269	117	129
8	106	57	44
8	15	20	14
8	4	2	2
8	6	4	2
8	0	0	0
8	0	0	0
8	1	1	1
8	7	3	0

Sem	0	0	
	Acum	F	M
8			
8	0	0	0
8	0	7	1
8	5	3	8
8	3	2	1
8	11	2	3
8	0	0	1
8	0	1	0
Institución			
8	15	12	4
8	0	0	0
8	1	0	0
8	2	0	0
8	0	1	1
8	0	0	0
8	0	0	0
8	0	1	0
8	0	0	0

Padecimiento

Violencia intrafamiliar(Y07.0-Y07.2)

Jurisdicción
01 Tierra Caliente
02 Norte
03 Centro
04 Montaña
05 Costa Grande
06 Costa chica
07 Acapulco
Institución
SSA
IMSS ORD
ISSSTE
OTRAS
IMSS SOL
DIF
PEMEX
SEDENA
SEMAR

Sem	0	0	
	Acum	F	M
8			
8	80	44	6
8	99	176	1
8	247	166	0
8	84	46	0
8	46	62	1
8	73	71	2
8	47	27	2
Institución			
8	973	658	17
8	1	0	0
8	0	0	0
8	0	0	0
8	0	0	0
8	0	0	0
8	0	0	0
8	0	1	0
8	0	0	0



Dr. Carlos de la Peña Pintos
Secretario de Salud

Dr. Armando Bibiano García
Subsecretario de Prevención y Control de
Enfermedades

Dr. Rufino Silva Domínguez
Director de Epidemiología y Medicina Preventiva

Dr. Carlos Basilio Acosta
Subdirector de Salud Pública

Dra. Yaneli Aviles Villa
Jefa del Departamento de Epidemiología

Dra. María Inés Olea Radilla
Coordinadora Estatal de Vigilancia Epidemiológica

Ing. Irma González Moncallo
Responsable Estatal del SUAVE