



Secretaría
de Salud



GOBIERNO DEL ESTADO DE
GUERRERO
2015 - 2021

Boletín Epidemiológico

*Sistema Nacional de Vigilancia Epidemiológica
Sistema Único de Información*

SIN AVE... Guerrero

*Dirección de Epidemiología
y Medicina Preventiva*

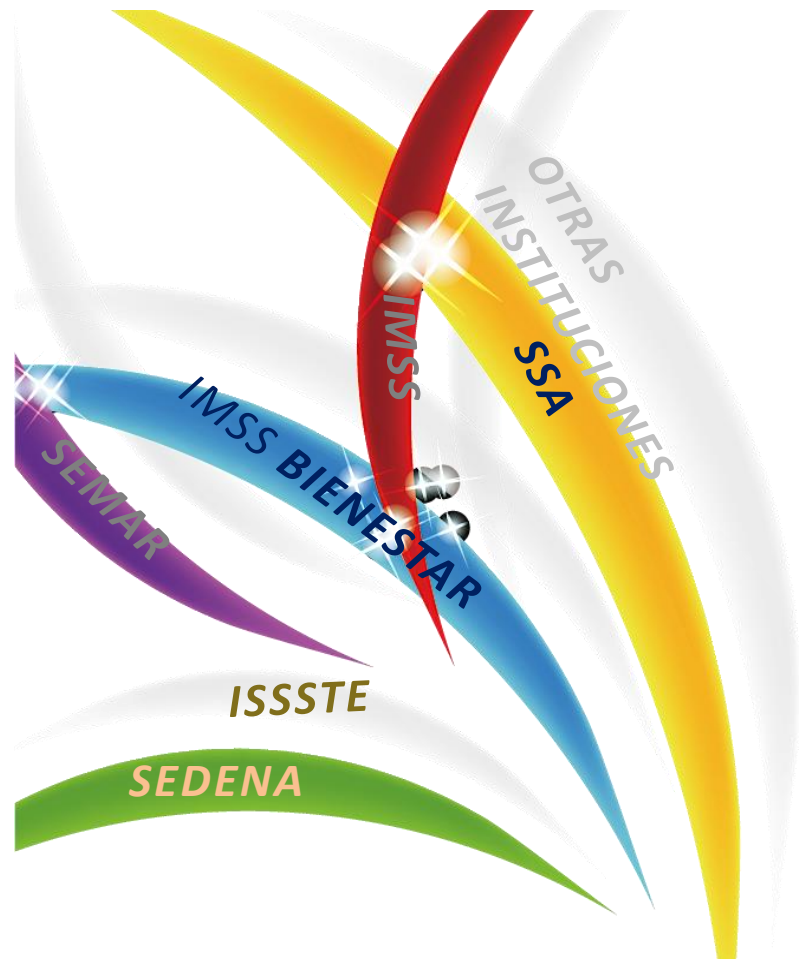

No 7 Semana Epidemiológica 7, del 10 al 16 de Febrero 2019

Boletín Epidemiológico

- ❖ El Boletín Epidemiológico semanal del Sistema Único de Información, es el medio oficial de difusión de la morbilidad del Sistema Nacional de Vigilancia Epidemiológica (SINAVE).

Este documento responde al inciso 10.1 de la NORMA Oficial Mexicana NOM-017-SSA2-2012, Para la vigilancia epidemiológica, que a la letra dice “La información resultado de la vigilancia epidemiológica debe difundirse a través de reportes impresos o electrónicos que favorezcan la accesibilidad a los datos, de acuerdo con lo establecido en el apéndice informativo C y los manuales correspondientes”. También da cumplimiento al Reglamento Interior de la Secretaría de Salud, el cual establece en el Capítulo X, Artículo 32 Bis, inciso XIII que la Dirección General de Epidemiología debe “Difundir, en forma oportuna los resultados e información generada por las acciones de vigilancia epidemiológica”.

- ❖ Este boletín cumple con la función de difundir los casos nuevos de los padecimientos sujetos a vigilancia cada semana por sexo, grupo de edad por Jurisdicción é Institución.
- ❖ Se publica cada semana y difunde la información de 146 enfermedades sujetas a Vigilancia Epidemiológica.



SISTEMA UNICO AUTOMATIZADO DE VIGILANCIA EPIDEMIOLOGICA (SUAVE) ENERO – DICIEMBRE 2018 COBERTURA 2018

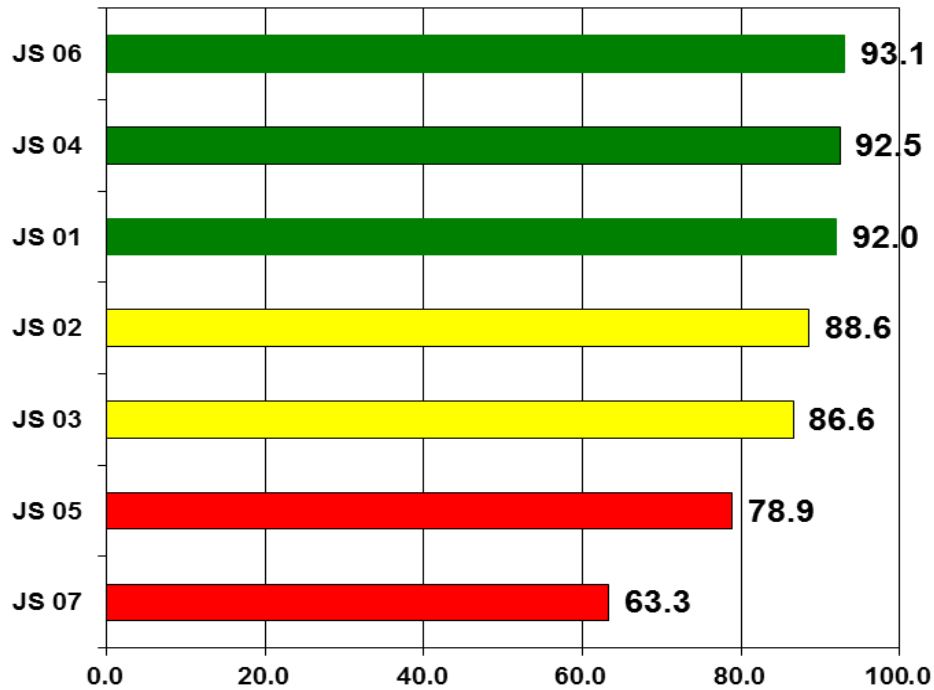

CONSISTENCIA 2018

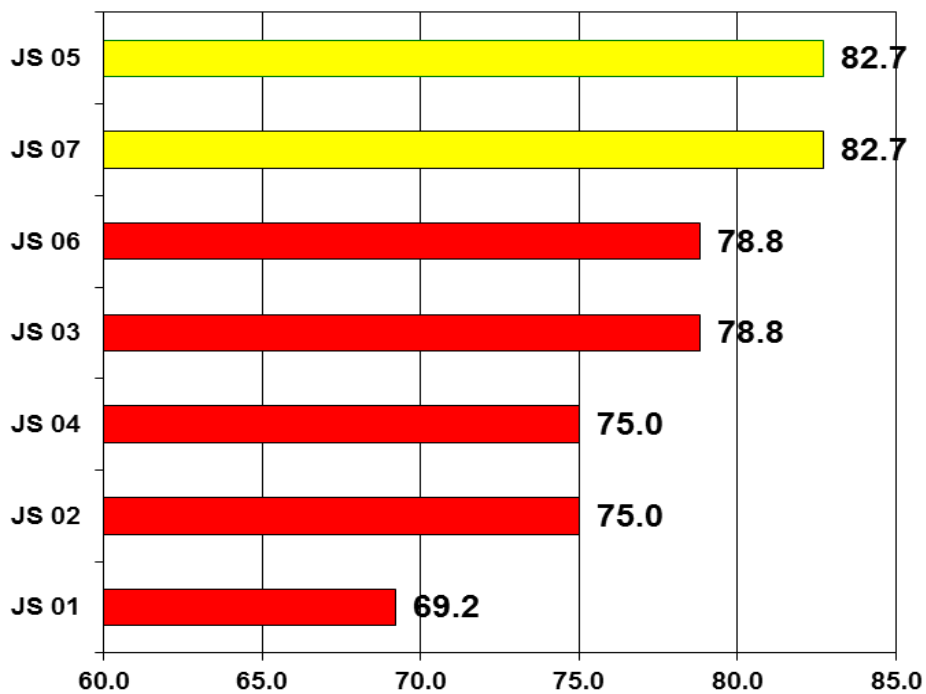



SISTEMA UNICO AUTOMATIZADO DE VIGILANCIA EPIDEMIOLOGICA (SUAVE) ENERO – DICIEMBRE 2018

CUMPLIMIENTO 2018

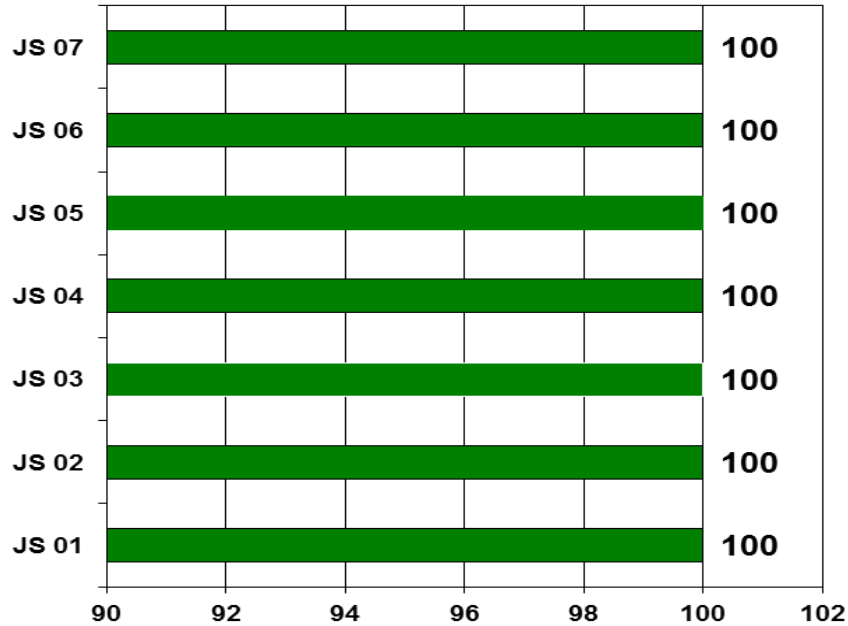

CALIDAD 2018

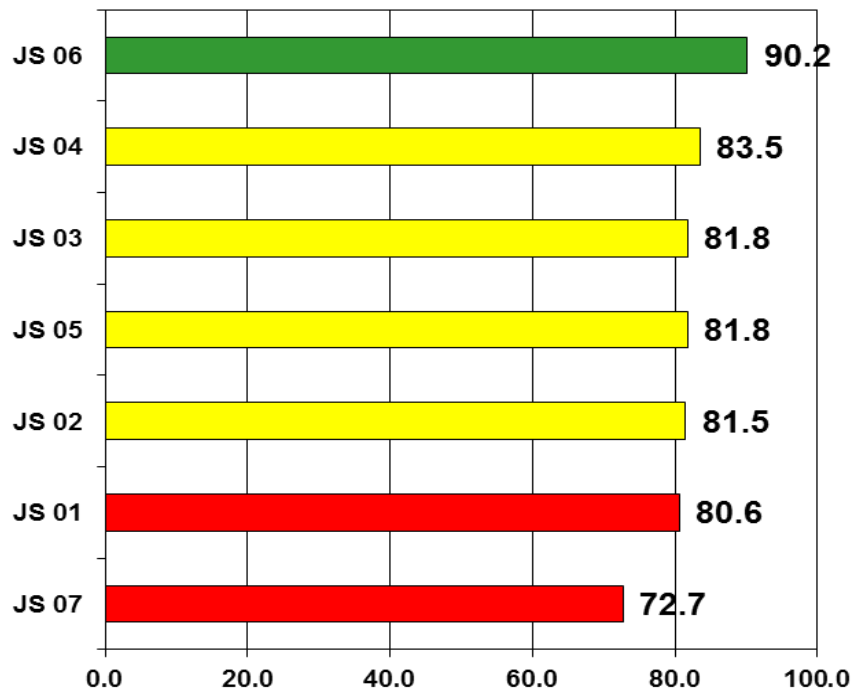

Padecimiento

Otras infecciones intestinales debidas a protozoarios(A07.0, A07.2, A07.9)

Giardiasis(A07.1)

Jurisdicción
01 Tierra Caliente
02 Norte
03 Centro
04 Montaña
05 Costa Grande
06 Costa chica
07 Acapulco
Institución
SSA
IMSS ORD
ISSSTE
OTRAS
IMSS SOL
DIF
PEMEX
SEDENA
SEMAR

Sem	2018	2019	
	Acum	F	M
7			
7	40	24	12
7	0	0	0
7	135	45	57
7	21	16	13
7	21	28	16
7	61	19	25
7	106	81	65
Institución			
7	217	132	80
7	0	1	0
7	85	30	28
7	4	49	43
7	4	11	10
7	0	0	0
7	0	0	0
7	0	0	0
7	0	0	0
7	0	0	0
7	0	0	0

Sem	0	0	
	Acum	F	M
7			
7	1	2	0
7	2	3	0
7	12	6	5
7	3	3	3
7	8	6	2
7	7	10	9
7	15	20	10
Institución			
7	57	22	20
7	0	0	1
7	5	0	0
7	4	2	2
7	0	0	0
7	0	0	0
7	0	0	0
7	0	0	0
7	4	0	1

Padecimiento

Otras helmintiasis(B65-B67, B70-B76, B78, B79, B81-B83 excepto B73 y B75)

Ascariasis(B77)

Jurisdicción
01 Tierra Caliente
02 Norte
03 Centro
04 Montaña
05 Costa Grande
06 Costa chica
07 Acapulco
Institución
SSA
IMSS ORD
ISSSTE
OTRAS
IMSS SOL
DIF
PEMEX
SEDENA
SEMAR

Sem	0	0	
	Acum	F	M
7			
7	18	19	11
7	38	6	4
7	72	77	56
7	1	0	0
7	81	57	35
7	64	32	27
7	873	510	354
Institución			
7	26	14	9
7	1114	625	451
7	35	5	3
7	4	2	0
7	0	0	0
7	0	0	0
7	0	0	0
7	0	0	0
7	0	0	0
7	33	19	19

Sem	0	0	
	Acum	F	M
7			
7	20	6	11
7	3	1	1
7	45	17	12
7	29	16	9
7	109	48	26
7	177	118	71
7	274	138	123
Institución			
7	612	295	251
7	4	1	1
7	211	43	39
7	10	1	0
7	9	18	7
7	0	0	0
7	0	0	0
7	0	0	0
7	1	1	0



Padecimiento

Enterobiasis(B80)

Jurisdicción
01 Tierra Caliente
02 Norte
03 Centro
04 Montaña
05 Costa Grande
06 Costa chica
07 Acapulco
Institución
SSA
IMSS ORD
ISSSTE
OTRAS
IMSS SOL
DIF
PEMEX
SEDENA
SEMAR

Sem	2018	2019	
	Acum	F	M
7			
7	2	0	0
7	2	0	0
7	4	5	5
7	4	1	1
7	1	0	2
7	23	4	5
7	27	22	17
7	41	24	16
7	16	9	5
7	1	2	3
7	8	1	0
7	0	1	2
7	0	0	0
7	0	0	0
7	0	0	0
7	0	0	0



Padecimiento

Jurisdicción
01 Tierra Caliente
02 Norte
03 Centro
04 Montaña
05 Costa Grande
06 Costa chica
07 Acapulco
Institución
SSA
IMSS ORD
ISSSTE
OTRAS
IMSS SOL
DIF
PEMEX
SEDENA
SEMAR

Faringitis y amigdalitis estreptocócicas(J02.0, J03.0)

Sem	2018	2019	
	Acum	F	M
7			
7	1150	665	505
7	87	7	8
7	946	385	268
7	62	84	64
7	45	40	15
7	44	32	22
7	1268	677	498
Institución			
7	2396	1290	926
7	35	10	9
7	247	228	199
7	329	404	338
7	162	123	75
7	0	0	0
7	0	0	0
7	24	0	0
7	1	0	0

Infecciones respiratorias agudas(J00-J06, J20, J21 EXCEPTO J02.0 Y J03.0)

Sem	0	0	
	Acum	F	M
7			
7	6069	4089	3066
7	15770	9843	7143
7	15665	5761	4045
7	9266	5340	3698
7	10927	5773	4128
7	8053	4187	3039
7	23906	13649	9313
Institución			
7	53188	27313	19712
7	23391	13165	9430
7	11211	5879	3977
7	4968	3757	3125
7	1581	1211	762
7	0	0	0
7	0	0	0
7	305	447	241
7	756	371	266

Padecimiento

Jurisdicción
01 Tierra Caliente
02 Norte
03 Centro
04 Montaña
05 Costa Grande
06 Costa chica
07 Acapulco
Institución
SSA
IMSS ORD
ISSSTE
OTRAS
IMSS SOL
DIF
PEMEX
SEDENA
SEMAR

Neumonías y bronconeumonías(J12-J18 EXCEPTO J18.2, J13 y J14)

Sem	0	0	
	Acum	F	M
7			
7	15	14	7
7	3	2	2
7	45	9	15
7	42	37	33
7	86	23	14
7	26	13	17
7	77	42	52
Institución			
7	239	122	73
7	12	7	6
7	2	10	3
7	14	33	28
7	6	1	4
7	0	0	0
7	0	0	0
7	7	0	0
7	18	1	6

Otitis media aguda(H65.0-H65.1)

Sem	0	0	
	Acum	F	M
7			
7	150	95	75
7	274	266	135
7	404	129	81
7	183	93	66
7	480	224	130
7	297	169	116
7	281	211	139
Institución			
7	1664	860	541
7	11	3	1
7	254	136	82
7	294	184	149
7	51	52	25
7	0	0	0
7	0	0	0
7	16	11	4
7	17	19	2



Padecimiento

Tuberculosis respiratoria(A15-A16)

Jurisdicción
01 Tierra Caliente
02 Norte
03 Centro
04 Montaña
05 Costa Grande
06 Costa chica
07 Acapulco
Institución
SSA
IMSS ORD
ISSSTE
OTRAS
IMSS SOL
DIF
PEMEX
SEDENA
SEMAR

Sem	2018	2019	
	Acum	F	M
7			
7	5	0	1
7	10	1	0
7	15	2	3
7	7	0	0
7	7	21	19
7	25	1	2
7	70	29	37
Institución			
7	106	40	64
7	27	8	14
7	5	4	4
7	0	1	0
7	0	0	0
7	0	0	0
7	0	0	0
7	1	0	0
7	1	0	4



Padecimiento

Chancro blando(A57)

Tricomoniasis urogenital(A59.0)

Jurisdicción
01 Tierra Caliente
02 Norte
03 Centro
04 Montaña
05 Costa Grande
06 Costa chica
07 Acapulco
Institución
SSA
IMSS ORD
ISSSTE
OTRAS
IMSS SOL
DIF
PEMEX
SEDENA
SEMAR

Sem	2018	2019	
	Acum	F	M
7			
7	0	0	1
7	0	0	0
7	0	0	0
7	0	0	0
7	0	1	0
7	0	0	0
7	0	0	0
7	2	0	0
7	5	0	0
7	0	0	0
7	0	0	0
7	0	0	0
7	0	0	0
7	0	0	0
7	0	0	0
7	0	0	0
7	0	0	0

Sem	0	0	
	Acum	F	M
7			
7	13	14	0
7	15	8	0
7	14	6	0
7	16	11	2
7	28	38	2
7	77	33	1
7	29	29	2
7	144	179	1
7	12	6	1
7	2	0	0
7	0	3	0
7	0	2	0
7	0	0	0
7	0	0	0
7	0	0	0
7	0	0	0
7	5	0	0

Padecimiento

Herpes genital(A60.0)

Vulvovaginitis(N76)

Jurisdicción
01 Tierra Caliente
02 Norte
03 Centro
04 Montaña
05 Costa Grande
06 Costa chica
07 Acapulco
Institución
SSA
IMSS ORD
ISSSTE
OTRAS
IMSS SOL
DIF
PEMEX
SEDENA
SEMAR

Sem	0	0	
	Acum	F	M
7			
7	1	2	1
7	3	1	4
7	0	0	1
7	1	1	0
7	6	6	1
7	10	7	0
7	12	4	5
7	34	10	4
7	25	9	8
7	0	0	2
7	0	0	0
7	0	0	0
7	0	0	0
7	0	0	0
7	0	0	0
7	0	0	0
7	0	0	0

Sem	0	0	
	Acum	F	M
7			
7	133	175	0
7	316	394	0
7	364	344	0
7	190	286	0
7	340	317	0
7	193	199	0
7	444	368	0
7	1394	1308	0
7	288	333	0
7	87	88	0
7	101	121	0
7	91	118	0
7	0	0	0
7	0	0	0
7	0	0	0
7	12	12	0



Padecimiento

Padecimiento
Jurisdicción
01 Tierra Caliente
02 Norte
03 Centro
04 Montaña
05 Costa Grande
06 Costa chica
07 Acapulco
Institución
SSA
IMSS ORD
ISSSTE
OTRAS
IMSS SOL
DIF
PEMEX
SEDENA
SEMAR

Quemaduras(T20-T32)

Sem	2018	2019	
	Acum	F	M
7			
7	8	3	3
7	14	15	11
7	20	11	11
7	15	8	6
7	18	11	15
7	28	8	7
7	166	69	75
Institución			
7	80	37	27
7	175	96	81
7	9	8	2
7	0	1	0
7	1	1	2
7	0	0	0
7	0	0	0
7	1	0	1
7	4	11	2

Intoxicación por plaguicidas(T60)

Sem	0	0	
	Acum	F	M
7			
7	0	0	0
7	2	2	2
7	3	1	3
7	10	1	1
7	0	0	0
7	2	2	4
7	4	3	3
Institución			
7	23	10	7
7	0	3	0
7	0	0	1
7	0	0	0
7	0	0	0
7	0	0	0
7	0	0	0
7	0	0	0
7	0	0	0

Padecimiento

Padecimiento
Jurisdicción
01 Tierra Caliente
02 Norte
03 Centro
04 Montaña
05 Costa Grande
06 Costa chica
07 Acapulco
Institución
SSA
IMSS ORD
ISSSTE
OTRAS
IMSS SOL
DIF
PEMEX
SEDENA
SEMAR

Intoxicación por ponzoña de animales(T63, X21, X27, EXCEPTO T63.2)

Sem	0	0	
	Acum	F	M
7			
7	3	1	2
7	17	12	13
7	11	5	5
7	5	6	8
7	25	15	11
7	4	10	3
7	41	28	28
Institución			
7	75	26	34
7	34	17	19
7	2	3	0
7	0	0	0
7	0	3	2
7	0	0	0
7	0	0	0
7	0	0	0
7	0	0	0
7	1	1	1

Intoxicación por picadura de alacrán(T63.2, X22)

Sem	0	0	
	Acum	F	M
7			
7	468	318	328
7	742	462	402
7	655	471	379
7	414	301	246
7	681	325	329
7	681	362	514
7	566	422	327
Institución			
7	4088	1756	1854
7	462	266	185
7	122	50	48
7	0	3	0
7	38	16	25
7	0	0	0
7	0	0	0
7	10	2	2
7	0	0	0



Padecimiento

Jurisdicción
01 Tierra Caliente
02 Norte
03 Centro
04 Montaña
05 Costa Grande
06 Costa chica
07 Acapulco
Institución
SSA
IMSS ORD
ISSSTE
OTRAS
IMSS SOL
DIF
PEMEX
SEDENA
SEMAR

Bocio endémico(E01)

Sem	2018	2019	
	Acum	F	M
7			
7	1	0	0
7	0	0	0
7	0	3	1
7	0	0	0
7	0	1	0
7	1	1	0
7	2	3	1
Institución			
7	17	2	1
7	0	0	0
7	1	0	0
7	5	0	0
7	0	1	0
7	0	0	0
7	0	0	0
7	0	0	0
7	0	0	0
7	0	0	0
7	0	0	0

Diabetes mellitus insulino-dependiente (Tipo I)(E10)

Sem	0	0	
	Acum	F	M
7			
7	0	0	0
7	0	0	1
7	6	1	1
7	1	0	0
7	0	0	0
7	0	0	0
7	1	3	2
Institución			
7	4	6	2
7	0	0	0
7	2	0	0
7	0	0	0
7	0	0	0
7	0	0	0
7	0	0	0
7	0	0	0
7	0	0	0
7	0	0	0

Padecimiento

Jurisdicción
01 Tierra Caliente
02 Norte
03 Centro
04 Montaña
05 Costa Grande
06 Costa chica
07 Acapulco
Institución
SSA
IMSS ORD
ISSSTE
OTRAS
IMSS SOL
DIF
PEMEX
SEDENA
SEMAR

Diabetes mellitus no insulino-dependiente (Tipo II)(E11-E14)

Sem	0	0	
	Acum	F	M
7			
7	55	14	13
7	166	148	79
7	245	188	127
7	132	68	63
7	116	80	57
7	36	40	8
7	646	342	266
Institución			
7	769	405	177
7	117	111	112
7	532	271	186
7	73	23	18
7	31	31	14
7	0	0	0
7	0	0	0
7	6	2	1
7	55	24	21

Intoxicación aguda por alcohol(F10.0)

Sem	0	0	
	Acum	F	M
7			
7	0	1	3
7	31	1	16
7	6	1	7
7	10	0	15
7	5	5	5
7	4	5	9
7	14	5	12
Institución			
7	83	12	39
7	13	2	10
7	3	2	5
7	1	0	0
7	2	0	0
7	0	0	0
7	0	0	0
7	0	0	0
7	0	0	0



Padecimiento

Desnutrición leve(E44.1)

Desnutrición moderada(E44.0)

Jurisdicción
01 Tierra Caliente
02 Norte
03 Centro
04 Montaña
05 Costa Grande
06 Costa chica
07 Acapulco
Institución
SSA
IMSS ORD
ISSSTE
OTRAS
IMSS SOL
DIF
PEMEX
SEDENA
SEMAR

Sem	2018	2019	
	Acum	F	M
7			
7	20	16	13
7	53	33	23
7	65	26	45
7	93	62	61
7	24	21	25
7	38	7	9
7	244	99	70
7	155	113	117
7	263	129	106
7	34	6	18
7	44	6	1
7	30	17	16
7	0	0	0
7	0	0	0
7	21	3	3
7	6	0	2

Sem	0	0	
	Acum	F	M
7			
7	2	0	1
7	4	2	6
7	9	7	4
7	8	4	1
7	3	1	1
7	2	0	0
7	21	2	3
7	34	15	17
7	0	0	0
7	1	0	0
7	28	1	0
7	5	5	10
7	0	0	0
7	0	0	0
7	5	0	0
7	3	1	0

Padecimiento

Desnutrición severa(E40-E43)

Obesidad(E66)

Jurisdicción
01 Tierra Caliente
02 Norte
03 Centro
04 Montaña
05 Costa Grande
06 Costa chica
07 Acapulco
Institución
SSA
IMSS ORD
ISSSTE
OTRAS
IMSS SOL
DIF
PEMEX
SEDENA
SEMAR

Sem	0	0	
	Acum	F	M
7			
7	1	8	6
7	0	0	0
7	3	13	9
7	3	2	3
7	0	1	0
7	0	10	5
7	11	3	1
7	22	5	3
7	4	2	2
7	1	0	0
7	24	0	0
7	3	3	3
7	0	0	0
7	0	0	0
7	0	0	0
7	1	0	0

Sem	0	0	
	Acum	F	M
7			
7	43	21	14
7	220	194	85
7	174	157	111
7	66	59	12
7	171	139	81
7	65	29	27
7	981	478	304
7	419	266	89
7	1153	687	438
7	95	57	24
7	92	0	1
7	180	96	62
7	0	0	0
7	0	0	0
7	0	0	0
7	0	0	0



Padecimiento

Padecimiento
Jurisdicción
01 Tierra Caliente
02 Norte
03 Centro
04 Montaña
05 Costa Grande
06 Costa chica
07 Acapulco
Institución
SSA
IMSS ORD
ISSSTE
OTRAS
IMSS SOL
DIF
PEMEX
SEDENA
SEMAR

Accidentes de transporte en vehículos con motor(V20-V29, V40-V79)

Sem	2018	2019	
	Acum	F	M
7			
7	2	1	0
7	52	10	39
7	32	17	22
7	12	7	21
7	21	3	8
7	12	3	15
7	0	2	3
Institución			
7	112	58	63
7	0	1	4
7	2	0	1
7	0	1	1
7	0	0	0
7	0	0	0
7	0	0	0
7	0	0	0
7	0	0	2
7	0	0	0

Herida por arma de fuego y punzocortantes(W32-W34)

Sem	0	0	
	Acum	F	M
7			
7	9	0	1
7	9	0	6
7	31	25	25
7	14	6	14
7	43	11	13
7	26	6	23
7	16	3	2
Institución			
7	245	34	101
7	4	0	4
7	4	0	2
7	0	0	0
7	5	1	5
7	0	0	0
7	0	0	0
7	0	0	1
7	0	0	0

Padecimiento

Padecimiento
Jurisdicción
01 Tierra Caliente
02 Norte
03 Centro
04 Montaña
05 Costa Grande
06 Costa chica
07 Acapulco
Institución
SSA
IMSS ORD
ISSSTE
OTRAS
IMSS SOL
DIF
PEMEX
SEDENA
SEMAR

Mordedura por serpiente(X20)

Sem	0	0	
	Acum	F	M
7			
7	0	0	0
7	0	1	0
7	1	0	2
7	0	0	1
7	2	0	0
7	5	0	8
7	1	0	4
Institución			
7	12	3	5
7	0	0	0
7	0	0	0
7	0	0	0
7	0	0	1
7	0	0	0
7	0	0	0
7	0	0	0
7	0	0	0
7	0	0	0

Mordeduras por otros mamíferos(W55)

Sem	0	0	
	Acum	F	M
7			
7	0	0	0
7	1	4	0
7	6	1	1
7	0	1	0
7	9	1	3
7	5	4	2
7	11	11	4
Institución			
7	23	6	5
7	13	7	1
7	1	4	4
7	0	0	0
7	1	2	2
7	0	0	0
7	0	0	0
7	0	0	0
7	0	0	0
7	2	1	0



Padecimiento

Mordeduras por perro(W54)

Peatón lesionado en accidente de transporte(V01-V09)

Jurisdicción
01 Tierra Caliente
02 Norte
03 Centro
04 Montaña
05 Costa Grande
06 Costa chica
07 Acapulco
Institución
SSA
IMSS ORD
ISSSTE
OTRAS
IMSS SOL
DIF
PEMEX
SEDENA
SEMAR

Sem	2018	2019	
	Acum	F	M
7			
7	9	7	7
7	30	17	14
7	62	24	35
7	36	17	18
7	34	13	12
7	40	15	17
7	123	60	63
Institución			
7	228	95	108
7	93	48	37
7	12	20	12
7	4	1	2
7	6	4	2
7	0	0	0
7	0	0	0
7	1	1	1
7	6	3	0

Sem	0	0	
	Acum	F	M
7			
7	0	0	0
7	0	6	1
7	4	3	8
7	3	2	1
7	10	2	3
7	0	0	1
7	0	0	0
Institución			
7	11	12	2
7	0	0	0
7	1	0	0
7	2	0	0
7	0	1	1
7	0	0	0
7	0	0	0
7	0	1	0
7	0	0	0

Padecimiento

Violencia intrafamiliar(Y07.0-Y07.2)

Jurisdicción
01 Tierra Caliente
02 Norte
03 Centro
04 Montaña
05 Costa Grande
06 Costa chica
07 Acapulco
Institución
SSA
IMSS ORD
ISSSTE
OTRAS
IMSS SOL
DIF
PEMEX
SEDENA
SEMAR

Sem	0	0	
	Acum	F	M
7			
7	45	8	1
7	73	136	1
7	189	109	0
7	70	36	0
7	26	41	0
7	61	58	2
7	45	23	2
Institución			
7	811	496	12
7	1	0	0
7	0	0	0
7	0	0	0
7	0	0	0
7	0	0	0
7	0	0	0
7	0	1	0
7	0	0	0



Dr. Carlos de la Peña Pintos
Secretario de Salud

Dr. Armando Bibiano García
Subsecretario de Prevención y Control de
Enfermedades

Dr. Rufino Silva Domínguez
Director de Epidemiología y Medicina Preventiva

Dr. Carlos Basilio Acosta
Subdirector de Salud Pública

Dra. Yaneli Aviles Villa
Jefa del Departamento de Epidemiología

Dra. María Inés Olea Radilla
Coordinadora Estatal de Vigilancia Epidemiológica

Ing. Irma González Moncallo
Responsable Estatal del SUAVE