



Secretaría
de Salud



GOBIERNO DEL ESTADO DE
GUERRERO
2015 - 2021

Buletín Epidemiológico

*Sistema Nacional de Vigilancia Epidemiológica
Sistema Único de Información*

SIN AVE... Guerrero

*Dirección de Epidemiología
y Medicina Preventiva*

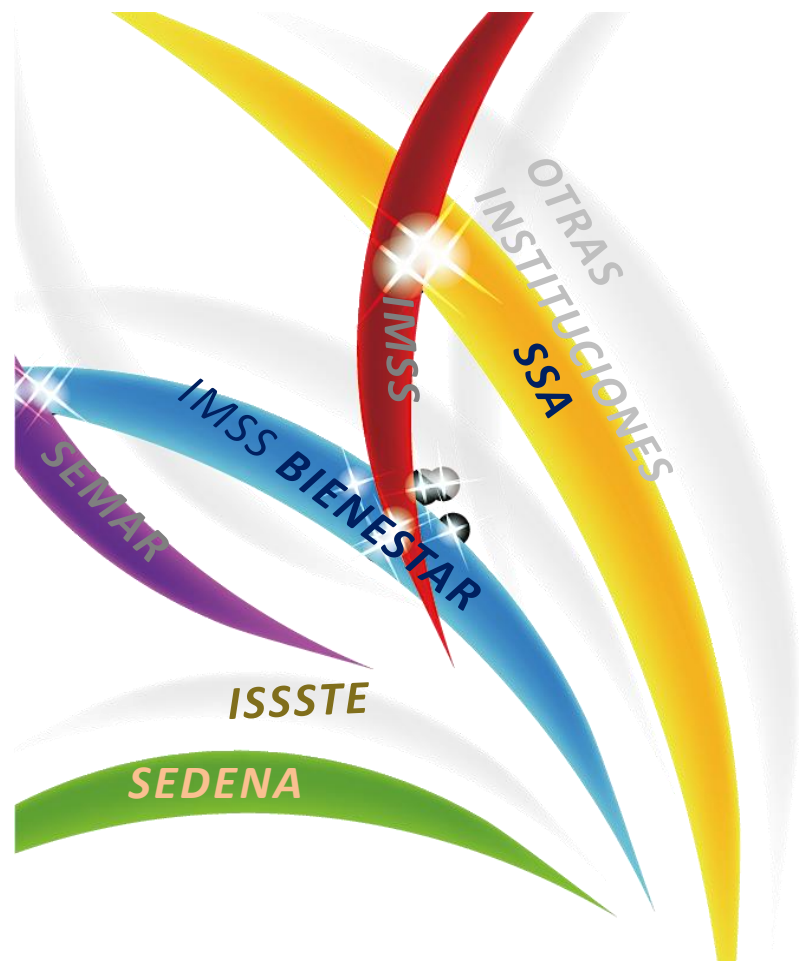

No 6 Semana Epidemiológica 6, del 3 al 9 de Febrero 2019



Boletín Epidemiológico

- ❖ El Boletín Epidemiológico semanal del Sistema Único de Información, es el medio oficial de difusión de la morbilidad del Sistema Nacional de Vigilancia Epidemiológica (SINAVE).

Este documento responde al inciso 10.1 de la NORMA Oficial Mexicana NOM-017-SSA2-2012, Para la vigilancia epidemiológica, que a la letra dice “La información resultado de la vigilancia epidemiológica debe difundirse a través de reportes impresos o electrónicos que favorezcan la accesibilidad a los datos, de acuerdo con lo establecido en el apéndice informativo C y los manuales correspondientes”. También da cumplimiento al Reglamento Interior de la Secretaría de Salud, el cual establece en el Capítulo X, Artículo 32 Bis, inciso XIII que la Dirección General de Epidemiología debe “Difundir, en forma oportuna los resultados e información generada por las acciones de vigilancia epidemiológica”.

- ❖ Este boletín cumple con la función de difundir los casos nuevos de los padecimientos sujetos a vigilancia cada semana por sexo, grupo de edad por Jurisdicción é Institución.
- ❖ Se publica cada semana y difunde la información de 146 enfermedades sujetas a Vigilancia Epidemiológica.



SISTEMA UNICO AUTOMATIZADO DE VIGILANCIA EPIDEMIOLOGICA (SUAVE) ENERO – DICIEMBRE 2018

COBERTURA 2018

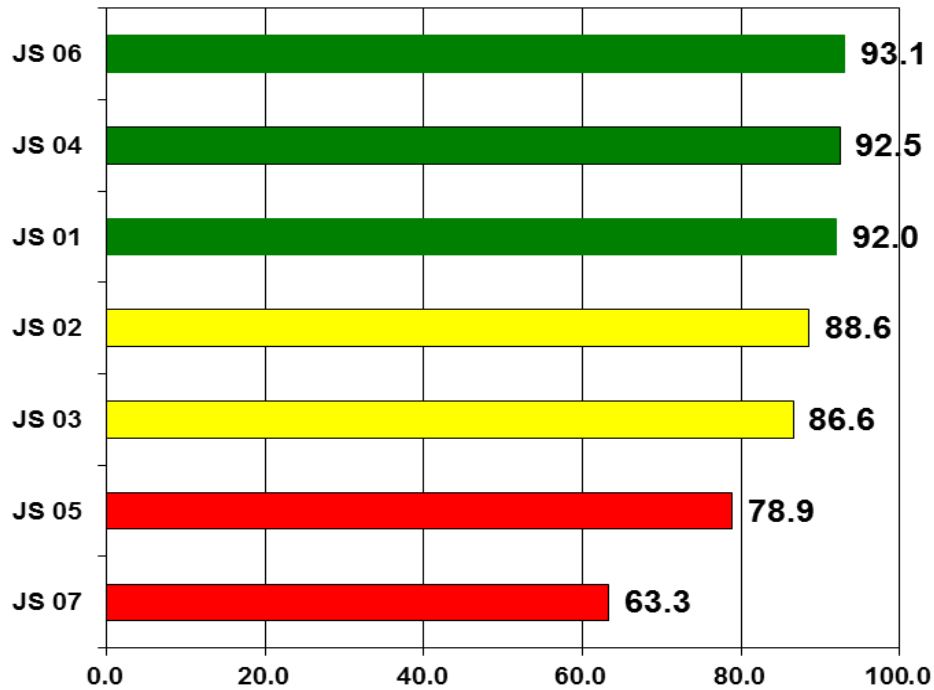

CONSISTENCIA 2018

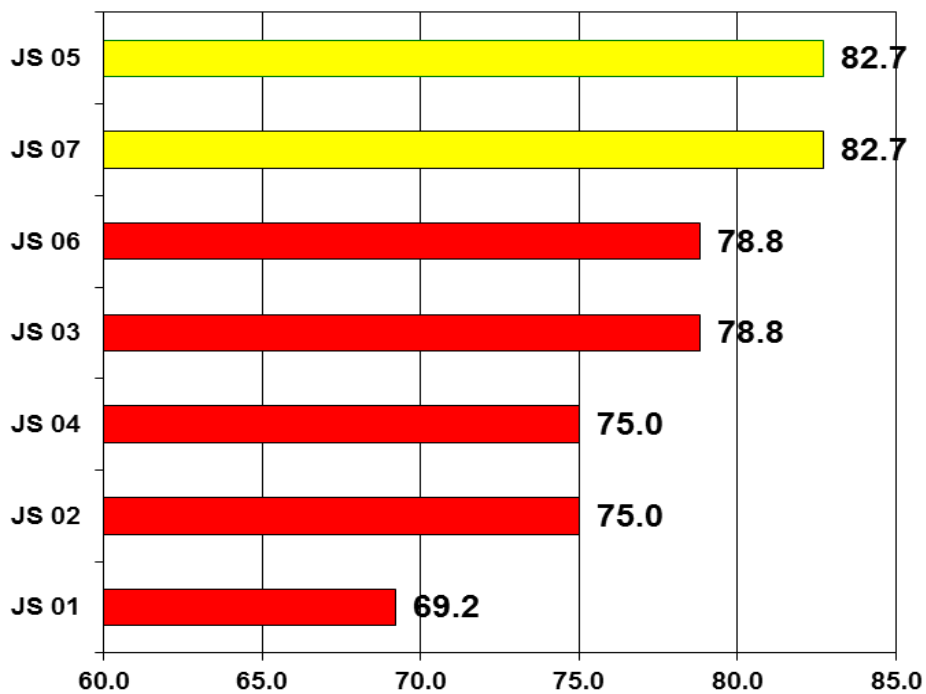



SISTEMA UNICO AUTOMATIZADO DE VIGILANCIA EPIDEMIOLOGICA (SUAVE) ENERO – DICIEMBRE 2018

CUMPLIMIENTO 2018

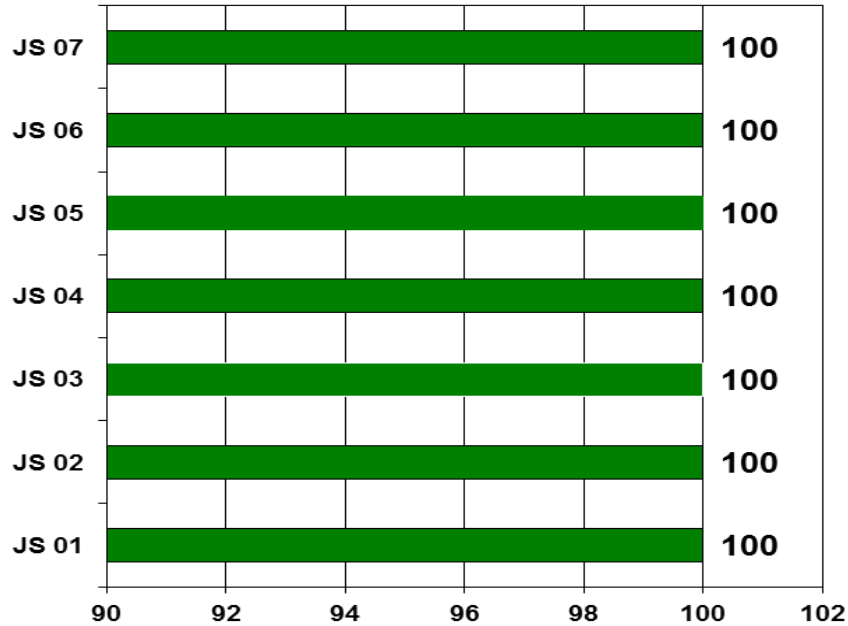

CALIDAD 2018

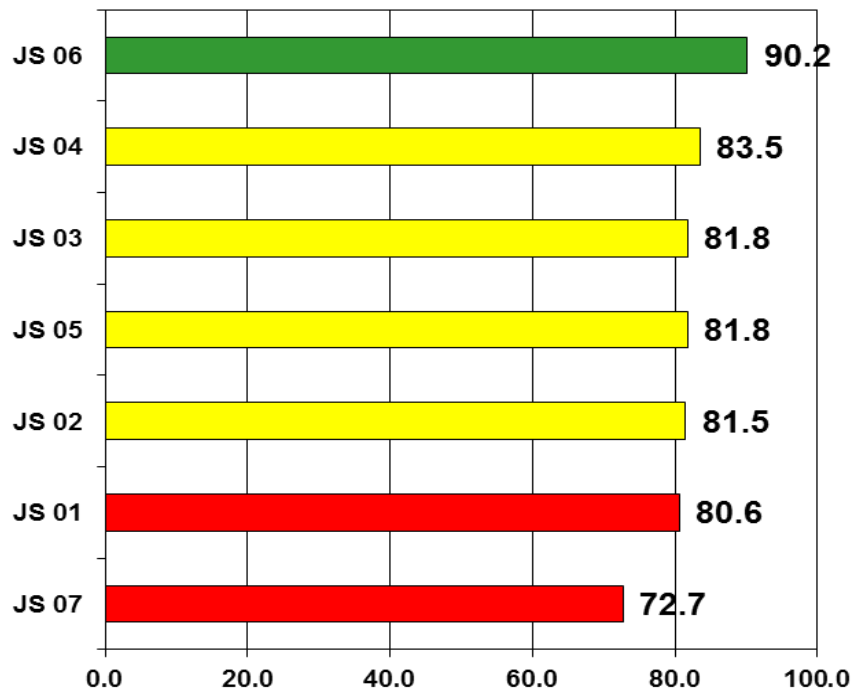

Padecimiento

Otras infecciones intestinales debidas a protozoarios(A07.0, A07.2, A07.9)

Giardiasis(A07.1)

Jurisdicción
01 Tierra Caliente
02 Norte
03 Centro
04 Montaña
05 Costa Grande
06 Costa chica
07 Acapulco
Institución
SSA
IMSS ORD
ISSSTE
OTRAS
IMSS SOL
DIF
PEMEX
SEDENA
SEMAR

Sem	2018	2019	
	Acum	F	M
6			
6	34	14	8
6	0	0	0
6	95	42	50
6	19	12	9
6	17	22	10
6	43	17	20
6	80	62	52
Institución			
6	170	110	63
6	0	1	0
6	76	18	13
6	4	32	34
6	4	10	7
6	0	0	0
6	0	0	0
6	0	0	0
6	0	0	0
6	0	0	0
6	0	0	0

Sem	0	0	
	Acum	F	M
6			
6	1	0	0
6	1	3	0
6	11	6	5
6	3	3	2
6	8	5	2
6	5	10	8
6	14	15	6
Institución			
6	50	20	17
6	0	0	1
6	1	0	0
6	4	2	2
6	0	0	0
6	0	0	0
6	0	0	0
6	0	0	0
6	3	0	1

Padecimiento

Otras helmintiasis(B65-B67, B70-B76, B78, B79, B81-B83 excepto B73 y B75)

Ascariasis(B77)

Jurisdicción
01 Tierra Caliente
02 Norte
03 Centro
04 Montaña
05 Costa Grande
06 Costa chica
07 Acapulco
Institución
SSA
IMSS ORD
ISSSTE
OTRAS
IMSS SOL
DIF
PEMEX
SEDENA
SEMAR

Sem	0	0	
	Acum	F	M
6			
6	14	14	6
6	33	6	4
6	61	63	48
6	1	0	0
6	66	42	28
6	51	25	22
6	778	432	304
Institución			
6	24	9	8
6	949	554	394
6	29	4	2
6	4	2	0
6	0	0	0
6	0	0	0
6	0	0	0
6	0	0	0
6	0	0	0
6	29	16	15

Sem	0	0	
	Acum	F	M
6			
6	14	5	10
6	3	1	1
6	41	15	10
6	27	13	9
6	91	41	23
6	151	97	56
6	247	107	103
Institución			
6	493	255	225
6	3	0	0
6	184	33	35
6	10	1	0
6	7	17	7
6	0	0	0
6	0	0	0
6	0	0	0
6	1	1	0



Padecimiento

Enterobiasis(B80)

Jurisdicción
01 Tierra Caliente
02 Norte
03 Centro
04 Montaña
05 Costa Grande
06 Costa chica
07 Acapulco
Institución
SSA
IMSS ORD
ISSSTE
OTRAS
IMSS SOL
DIF
PEMEX
SEDENA
SEMAR

Sem	2018	2019	
	Acum	F	M
6			
6	1	0	0
6	2	0	0
6	4	2	2
6	4	0	1
6	1	0	2
6	20	3	4
6	14	16	10
Institución			
6	38	22	9
6	13	4	5
6	1	2	3
6	8	1	0
6	0	0	0
6	0	0	0
6	0	0	0
6	0	0	0
6	0	0	0



Padecimiento

Jurisdicción
01 Tierra Caliente
02 Norte
03 Centro
04 Montaña
05 Costa Grande
06 Costa chica
07 Acapulco
Institución
SSA
IMSS ORD
ISSSTE
OTRAS
IMSS SOL
DIF
PEMEX
SEDENA
SEMAR

Faringitis y amigdalitis estreptocócicas(J02.0, J03.0)

Sem	2018	2019	
	Acum	F	M
6			
6	980	553	422
6	72	7	8
6	832	320	219
6	55	61	48
6	32	27	9
6	38	26	18
6	1106	553	405
Institución			
6	2001	1126	779
6	30	10	9
6	201	198	175
6	329	363	300
6	146	97	58
6	0	0	0
6	0	0	0
6	24	0	0
6	1	0	0

Infecciones respiratorias agudas(J00-J06, J20, J21 EXCEPTO J02.0 Y J03.0)

Sem	0	0	
	Acum	F	M
6			
6	5273	3425	2587
6	13586	8483	6105
6	13353	4872	3409
6	7902	4537	3108
6	9339	4885	3473
6	6901	3531	2548
6	20648	11615	7949
Institución			
6	45240	23440	16832
6	20032	11525	8168
6	9553	5044	3377
6	4860	3187	2630
6	1348	1006	612
6	0	0	0
6	0	0	0
6	276	409	218
6	612	329	225

Padecimiento

Jurisdicción
01 Tierra Caliente
02 Norte
03 Centro
04 Montaña
05 Costa Grande
06 Costa chica
07 Acapulco
Institución
SSA
IMSS ORD
ISSSTE
OTRAS
IMSS SOL
DIF
PEMEX
SEDENA
SEMAR

Neumonías y bronconeumonías(J12-J18 EXCEPTO J18.2, J13 y J14)

Sem	0	0	
	Acum	F	M
6			
6	14	14	5
6	3	2	2
6	41	8	13
6	33	32	30
6	81	18	11
6	22	11	16
6	67	39	44
Institución			
6	216	107	67
6	11	6	5
6	2	7	2
6	14	33	27
6	6	0	3
6	0	0	0
6	0	0	0
6	5	0	0
6	13	1	3

Otitis media aguda(H65.0-H65.1)

Sem	0	0	
	Acum	F	M
6			
6	117	80	62
6	230	224	120
6	353	103	66
6	156	78	50
6	406	186	110
6	244	148	100
6	242	181	116
Institución			
6	1432	721	463
6	4	3	1
6	212	113	66
6	288	164	129
6	48	36	21
6	0	0	0
6	0	0	0
6	15	9	4
6	15	17	1



Padecimiento

Tuberculosis respiratoria(A15-A16)

Jurisdicción
01 Tierra Caliente
02 Norte
03 Centro
04 Montaña
05 Costa Grande
06 Costa chica
07 Acapulco
Institución
SSA
IMSS ORD
ISSSTE
OTRAS
IMSS SOL
DIF
PEMEX
SEDENA
SEMAR

Sem	2018	2019	
	Acum	F	M
6			
6	4	0	1
6	8	1	0
6	14	2	3
6	7	0	0
6	6	18	13
6	22	1	2
6	58	22	29
Institución			
6	95	36	56
6	26	7	9
6	4	3	4
6	0	1	0
6	0	0	0
6	0	0	0
6	0	0	0
6	1	0	0
6	0	0	3



Padecimiento

Chancro blando(A57)

Tricomoniasis urogenital(A59.0)

Jurisdicción
01 Tierra Caliente
02 Norte
03 Centro
04 Montaña
05 Costa Grande
06 Costa chica
07 Acapulco
Institución
SSA
IMSS ORD
ISSSTE
OTRAS
IMSS SOL
DIF
PEMEX
SEDENA
SEMAR

Sem	2018	2019	
	Acum	F	M
6			
6	0	0	1
6	0	0	0
6	0	0	0
6	0	0	0
6	0	1	0
6	0	0	0
6	0	0	0
6	2	0	0
6	5	0	0
6	0	0	0
6	0	0	0
6	0	0	0
6	0	0	0
6	0	0	0
6	0	0	0
6	0	0	0
6	0	0	0

Sem	0	0	
	Acum	F	M
6			
6	10	10	0
6	14	7	0
6	11	5	0
6	10	9	1
6	25	35	2
6	73	25	1
6	23	25	0
6	114	155	1
6	11	6	1
6	2	0	0
6	0	3	0
6	0	0	0
6	0	0	0
6	0	0	0
6	0	0	0
6	0	0	0
6	3	0	0

Padecimiento

Herpes genital(A60.0)

Vulvovaginitis(N76)

Jurisdicción
01 Tierra Caliente
02 Norte
03 Centro
04 Montaña
05 Costa Grande
06 Costa chica
07 Acapulco
Institución
SSA
IMSS ORD
ISSSTE
OTRAS
IMSS SOL
DIF
PEMEX
SEDENA
SEMAR

Sem	0	0	
	Acum	F	M
6			
6	1	2	1
6	3	1	4
6	0	0	0
6	0	1	0
6	6	6	1
6	9	7	0
6	10	4	4
6	34	9	3
6	20	7	8
6	0	0	2
6	0	0	0
6	0	0	0
6	0	0	0
6	0	0	0
6	0	0	0
6	0	0	0
6	0	0	0
6	0	0	0

Sem	0	0	
	Acum	F	M
6			
6	112	137	0
6	271	335	0
6	306	284	0
6	152	252	0
6	284	265	0
6	163	162	0
6	378	307	0
6	1191	1091	0
6	255	299	0
6	73	64	0
6	98	104	0
6	76	98	0
6	0	0	0
6	0	0	0
6	0	0	0
6	10	10	0



Padecimiento

Padecimiento
Jurisdicción
01 Tierra Caliente
02 Norte
03 Centro
04 Montaña
05 Costa Grande
06 Costa chica
07 Acapulco
Institución
SSA
IMSS ORD
ISSSTE
OTRAS
IMSS SOL
DIF
PEMEX
SEDENA
SEMAR

Quemaduras(T20-T32)

Sem	2018	2019	
	Acum	F	M
6			
6	7	3	3
6	13	14	9
6	18	11	10
6	12	6	5
6	16	9	13
6	24	6	6
6	147	60	64
Institución			
6	72	32	24
6	155	87	73
6	8	4	2
6	0	1	0
6	1	1	2
6	0	0	0
6	0	0	0
6	1	0	1
6	3	10	0

Intoxicación por plaguicidas(T60)

Sem	0	0	
	Acum	F	M
6			
6	0	0	0
6	2	1	2
6	3	1	3
6	7	1	1
6	0	0	0
6	1	1	4
6	3	2	3
Institución			
6	20	7	5
6	0	3	0
6	0	0	1
6	0	0	0
6	0	0	0
6	0	0	0
6	0	0	0
6	0	0	0
6	0	0	0

Padecimiento

Padecimiento
Jurisdicción
01 Tierra Caliente
02 Norte
03 Centro
04 Montaña
05 Costa Grande
06 Costa chica
07 Acapulco
Institución
SSA
IMSS ORD
ISSSTE
OTRAS
IMSS SOL
DIF
PEMEX
SEDENA
SEMAR

Intoxicación por ponzoña de animales(T63, X21, X27, EXCEPTO T63.2)

Sem	0	0	
	Acum	F	M
6			
6	3	1	2
6	16	11	11
6	9	4	4
6	5	6	8
6	18	12	11
6	4	7	3
6	35	25	22
Institución			
6	67	24	30
6	30	15	16
6	2	2	0
6	0	0	0
6	0	1	0
6	0	0	0
6	0	0	0
6	0	0	0
6	1	1	1

Intoxicación por picadura de alacrán(T63.2, X22)

Sem	0	0	
	Acum	F	M
6			
6	362	273	271
6	636	395	342
6	564	413	329
6	354	259	207
6	580	283	290
6	604	318	441
6	484	362	307
Institución			
6	3459	1480	1589
6	412	229	156
6	106	43	39
6	0	3	0
6	32	16	25
6	0	0	0
6	0	0	0
6	10	2	2
6	0	0	0



Padecimiento

Jurisdicción
01 Tierra Caliente
02 Norte
03 Centro
04 Montaña
05 Costa Grande
06 Costa chica
07 Acapulco
Institución
SSA
IMSS ORD
ISSSTE
OTRAS
IMSS SOL
DIF
PEMEX
SEDENA
SEMAR

Bocio endémico(E01)

Sem	2018	2019	
	Acum	F	M
6			
6	1	0	0
6	0	0	0
6	0	1	1
6	0	0	0
6	0	1	0
6	1	1	0
6	2	3	1
Institución			
6	15	2	1
6	0	0	0
6	0	0	0
6	5	0	0
6	0	1	0
6	0	0	0
6	0	0	0
6	0	0	0
6	0	0	0
6	0	0	0
6	0	0	0

Diabetes mellitus insulino-dependiente (Tipo I)(E10)

Sem	0	0	
	Acum	F	M
6			
6	0	0	0
6	0	0	1
6	4	0	1
6	1	0	0
6	0	0	0
6	0	0	0
6	1	3	2
Institución			
6	3	4	2
6	0	0	0
6	2	0	0
6	0	0	0
6	0	0	0
6	0	0	0
6	0	0	0
6	0	0	0
6	0	0	0
6	0	0	0

Padecimiento

Jurisdicción
01 Tierra Caliente
02 Norte
03 Centro
04 Montaña
05 Costa Grande
06 Costa chica
07 Acapulco
Institución
SSA
IMSS ORD
ISSSTE
OTRAS
IMSS SOL
DIF
PEMEX
SEDENA
SEMAR

Diabetes mellitus no insulino-dependiente (Tipo II)(E11-E14)

Sem	0	0	
	Acum	F	M
6			
6	42	10	10
6	136	121	64
6	202	150	104
6	94	53	51
6	95	67	46
6	31	26	7
6	538	285	223
Institución			
6	652	341	145
6	94	91	99
6	423	212	137
6	73	21	12
6	26	24	13
6	0	0	0
6	0	0	0
6	6	2	1
6	45	22	18

Intoxicación aguda por alcohol(F10.0)

Sem	0	0	
	Acum	F	M
6			
6	0	0	3
6	27	1	14
6	3	1	6
6	9	0	15
6	5	3	4
6	4	5	4
6	14	5	10
Institución			
6	73	10	36
6	13	2	10
6	1	2	2
6	1	0	0
6	2	0	0
6	0	0	0
6	0	0	0
6	0	0	0
6	0	0	0



Padecimiento

Padecimiento
Jurisdicción
01 Tierra Caliente
02 Norte
03 Centro
04 Montaña
05 Costa Grande
06 Costa chica
07 Acapulco
Institución
SSA
IMSS ORD
ISSSTE
OTRAS
IMSS SOL
DIF
PEMEX
SEDENA
SEMAR

Desnutrición leve(E44.1)

Sem	2018	2019	
	Acum	F	M
6			
6	16	11	11
6	47	28	20
6	50	20	36
6	90	50	50
6	21	19	22
6	37	4	7
6	207	88	58
6	121	103	103
6	227	104	94
6	30	5	18
6	44	6	1
6	27	13	14
6	0	0	0
6	0	0	0
6	18	2	3
6	4	0	2

Desnutrición moderada(E44.0)

Sem	0	0	
	Acum	F	M
6			
6	1	0	0
6	3	2	6
6	9	4	4
6	7	4	0
6	3	1	1
6	2	0	0
6	21	2	3
6	32	14	16
6	0	0	0
6	1	0	0
6	28	1	0
6	5	4	10
6	0	0	0
6	0	0	0
6	4	0	0
6	3	1	0

Padecimiento

Padecimiento
Jurisdicción
01 Tierra Caliente
02 Norte
03 Centro
04 Montaña
05 Costa Grande
06 Costa chica
07 Acapulco
Institución
SSA
IMSS ORD
ISSSTE
OTRAS
IMSS SOL
DIF
PEMEX
SEDENA
SEMAR

Desnutrición severa(E40-E43)

Sem	0	0	
	Acum	F	M
6			
6	1	0	0
6	0	0	0
6	2	11	9
6	3	2	3
6	0	1	0
6	0	10	5
6	11	1	1
6	18	5	2
6	4	2	2
6	1	0	0
6	24	0	0
6	3	3	3
6	0	0	0
6	0	0	0
6	0	0	0
6	1	0	0

Obesidad(E66)

Sem	0	0	
	Acum	F	M
6			
6	22	10	10
6	191	167	75
6	150	119	86
6	53	45	9
6	142	116	71
6	52	24	27
6	801	412	272
6	332	211	68
6	983	561	359
6	75	47	23
6	92	0	1
6	154	85	56
6	0	0	0
6	0	0	0
6	0	0	0
6	0	0	0



Padecimiento

Padecimiento
Jurisdicción
01 Tierra Caliente
02 Norte
03 Centro
04 Montaña
05 Costa Grande
06 Costa chica
07 Acapulco
Institución
SSA
IMSS ORD
ISSSTE
OTRAS
IMSS SOL
DIF
PEMEX
SEDENA
SEMAR

Accidentes de transporte en vehículos con motor(V20-V29, V40-V79)

Sem	2018	2019	
	Acum	F	M
6			
6	2	1	0
6	38	7	31
6	31	13	16
6	10	5	14
6	11	2	8
6	9	3	13
6	0	1	3
Institución			
6	98	42	51
6	0	1	4
6	1	0	1
6	0	0	0
6	0	0	0
6	0	0	0
6	0	0	0
6	0	0	2
6	0	0	0

Herida por arma de fuego y punzocortantes(W32-W34)

Sem	0	0	
	Acum	F	M
6			
6	6	0	1
6	6	0	5
6	30	13	23
6	11	6	14
6	34	10	10
6	25	5	21
6	13	3	2
Institución			
6	216	28	85
6	2	0	3
6	4	0	2
6	0	0	0
6	4	1	5
6	0	0	0
6	0	0	0
6	0	0	1
6	0	0	0

Padecimiento

Padecimiento
Jurisdicción
01 Tierra Caliente
02 Norte
03 Centro
04 Montaña
05 Costa Grande
06 Costa chica
07 Acapulco
Institución
SSA
IMSS ORD
ISSSTE
OTRAS
IMSS SOL
DIF
PEMEX
SEDENA
SEMAR

Mordedura por serpiente(X20)

Sem	0	0	
	Acum	F	M
6			
6	0	0	0
6	0	1	0
6	1	0	2
6	0	0	0
6	1	0	0
6	5	0	8
6	1	0	4
Institución			
6	11	3	4
6	0	0	0
6	0	0	0
6	0	0	0
6	0	0	1
6	0	0	0
6	0	0	0
6	0	0	0
6	0	0	0
6	0	0	0

Mordeduras por otros mamíferos(W55)

Sem	0	0	
	Acum	F	M
6			
6	0	0	0
6	1	3	0
6	6	1	1
6	0	1	0
6	7	1	2
6	4	4	2
6	9	9	4
Institución			
6	18	4	4
6	10	7	0
6	1	4	3
6	0	0	0
6	1	2	2
6	0	0	0
6	0	0	0
6	0	0	0
6	2	1	0



Padecimiento

Mordeduras por perro(W54)

Peatón lesionado en accidente de transporte(V01-V09)

Jurisdicción
01 Tierra Caliente
02 Norte
03 Centro
04 Montaña
05 Costa Grande
06 Costa chica
07 Acapulco
Institución
SSA
IMSS ORD
ISSSTE
OTRAS
IMSS SOL
DIF
PEMEX
SEDENA
SEMAR

Sem	2018	2019	
	Acum	F	M
6			
6	7	7	7
6	27	13	9
6	48	21	27
6	31	12	17
6	29	9	11
6	35	14	14
6	104	43	50
Institución			
6	193	72	97
6	76	40	31
6	11	19	12
6	4	1	0
6	5	2	2
6	0	0	0
6	0	0	0
6	1	1	1
6	4	3	0

Sem	0	0	
	Acum	F	M
6			
6	0	0	0
6	0	4	1
6	3	2	7
6	1	2	1
6	10	2	2
6	0	0	1
6	0	0	0
Institución			
6	11	10	1
6	0	0	0
6	1	0	0
6	2	0	0
6	0	1	1
6	0	0	0
6	0	0	0
6	0	1	0
6	0	0	0

Padecimiento

Violencia intrafamiliar(Y07.0-Y07.2)

Jurisdicción
01 Tierra Caliente
02 Norte
03 Centro
04 Montaña
05 Costa Grande
06 Costa chica
07 Acapulco
Institución
SSA
IMSS ORD
ISSSTE
OTRAS
IMSS SOL
DIF
PEMEX
SEDENA
SEMAR

Sem	0	0	
	Acum	F	M
6			
6	42	2	0
6	58	112	1
6	148	87	0
6	53	25	0
6	23	30	0
6	50	53	2
6	44	20	2
Institución			
6	662	406	11
6	1	0	0
6	0	0	0
6	0	0	0
6	0	0	0
6	0	0	0
6	0	0	0
6	0	1	0
6	0	0	0



Dr. Carlos de la Peña Pintos
Secretario de Salud

Dr. Armando Bibiano García
Subsecretario de Prevención y Control de
Enfermedades

Dr. Rufino Silva Domínguez
Director de Epidemiología y Medicina Preventiva

Dr. Carlos Basilio Acosta
Subdirector de Salud Pública

Dra. Yaneli Aviles Villa
Jefa del Departamento de Epidemiología

Dra. María Inés Olea Radilla
Coordinadora Estatal de Vigilancia Epidemiológica

Ing. Irma González Moncallo
Responsable Estatal del SUAVE