



Secretaría  
de Salud



GOBIERNO DEL ESTADO DE  
**GUERRERO**  
2015 - 2021

# Boletín Epidemiológico

*Sistema Nacional de Vigilancia Epidemiológica  
Sistema Único de Información*

## SINAVE... Guerrero

*Dirección de Epidemiología  
y Medicina Preventiva*

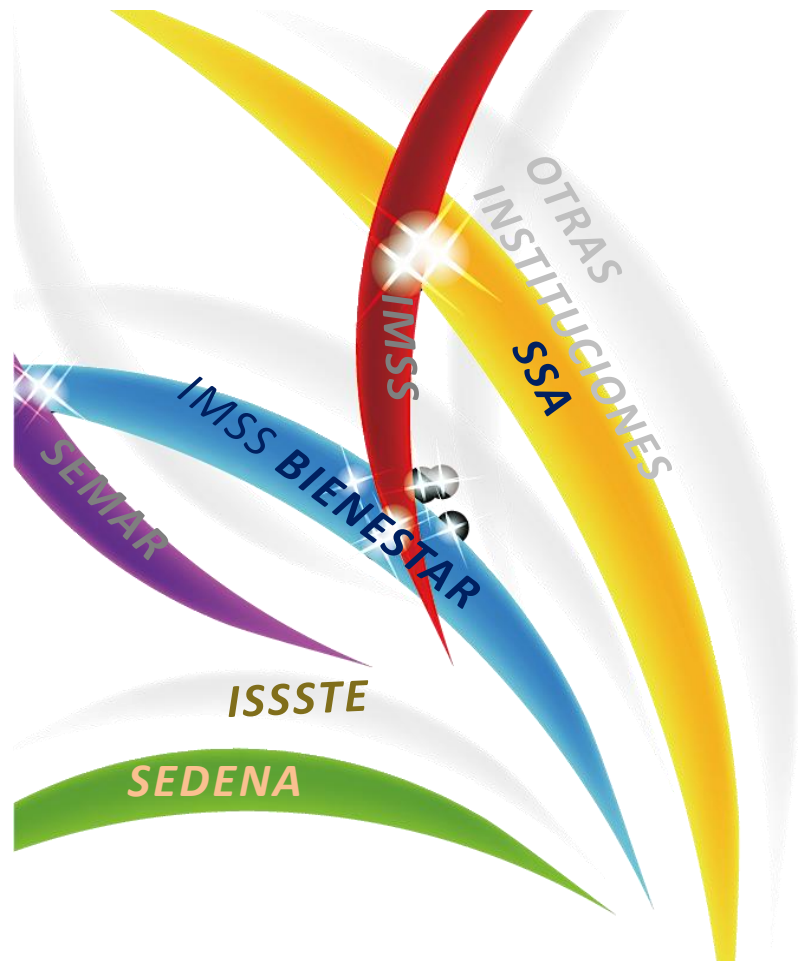

No 5 Semana Epidemiológica 5, del 27 de Enero al 2 de Febrero 2019

# Boletín Epidemiológico

- ❖ El Boletín Epidemiológico semanal del Sistema Único de Información, es el medio oficial de difusión de la morbilidad del Sistema Nacional de Vigilancia Epidemiológica (SINAVE).

Este documento responde al inciso 10.1 de la NORMA Oficial Mexicana NOM-017-SSA2-2012, Para la vigilancia epidemiológica, que a la letra dice “La información resultado de la vigilancia epidemiológica debe difundirse a través de reportes impresos o electrónicos que favorezcan la accesibilidad a los datos, de acuerdo con lo establecido en el apéndice informativo C y los manuales correspondientes”. También da cumplimiento al Reglamento Interior de la Secretaría de Salud, el cual establece en el Capítulo X, Artículo 32 Bis, inciso XIII que la Dirección General de Epidemiología debe “Difundir, en forma oportuna los resultados e información generada por las acciones de vigilancia epidemiológica”.

- ❖ Este boletín cumple con la función de difundir los casos nuevos de los padecimientos sujetos a vigilancia cada semana por sexo, grupo de edad por Jurisdicción é Institución.
- ❖ Se publica cada semana y difunde la información de 146 enfermedades sujetas a Vigilancia Epidemiológica.



## SISTEMA UNICO AUTOMATIZADO DE VIGILANCIA EPIDEMIOLOGICA (SUAVE) ENERO – DICIEMBRE 2018 COBERTURA 2018

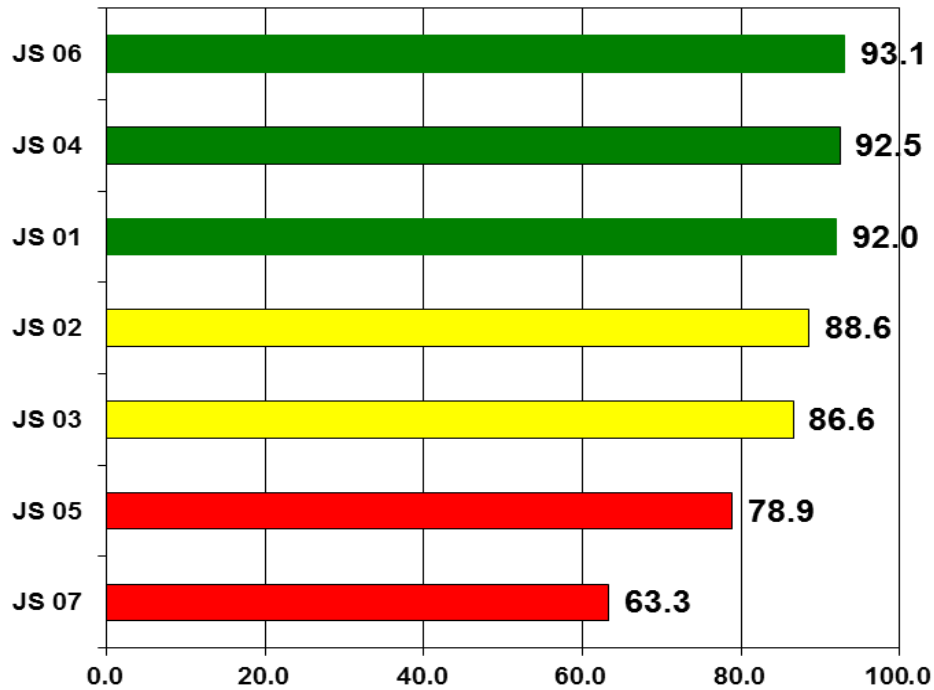

## CONSISTENCIA 2018

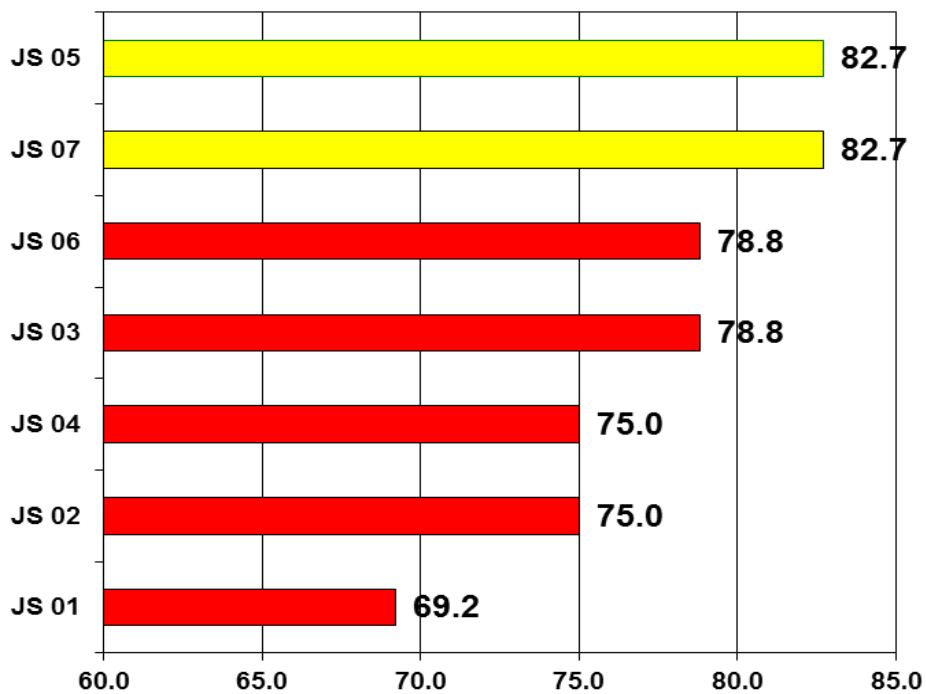



# SISTEMA UNICO AUTOMATIZADO DE VIGILANCIA EPIDEMIOLOGICA (SUAVE) ENERO – DICIEMBRE 2018

## CUMPLIMIENTO 2018

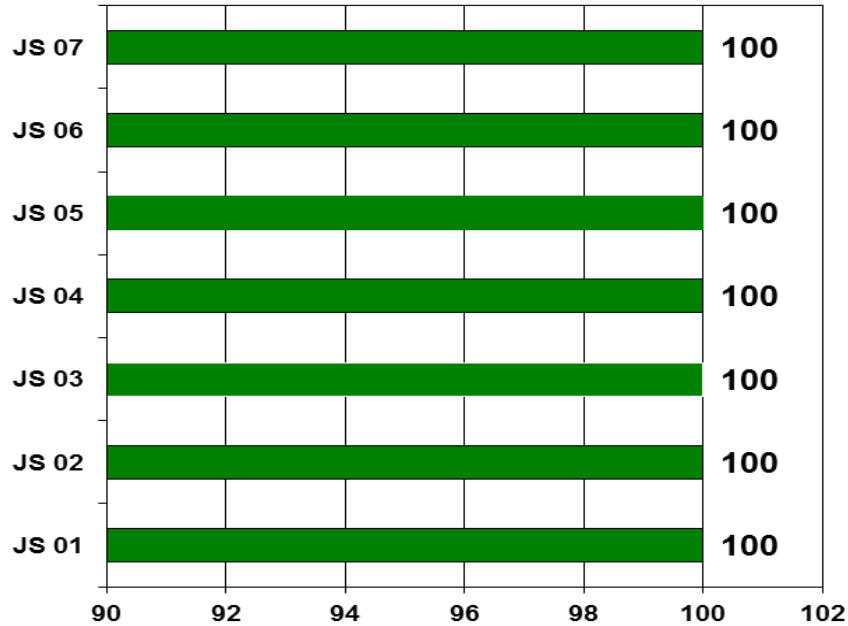

## CALIDAD 2018

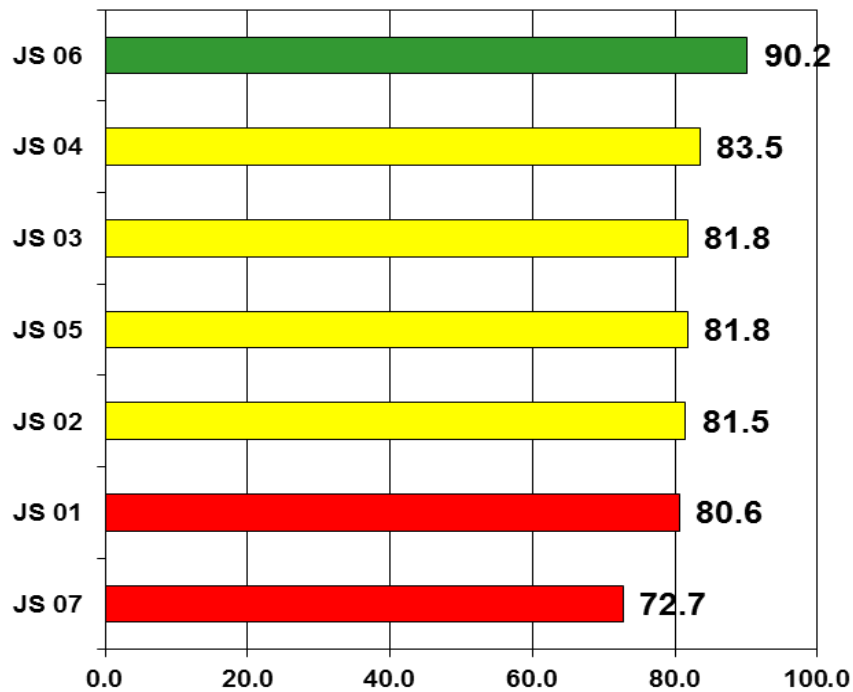











Padecimiento

Cólera(A00)

Fiebre tifoidea(A01.0)

Jurisdicción
01 Tierra Caliente
02 Norte
03 Centro
04 Montaña
05 Costa Grande
06 Costa chica
07 Acapulco
Institución
SSA
IMSS ORD
ISSSTE
OTRAS
IMSS SOL
DIF
PEMEX
SEDENA
SEMAR

Sem	2018	2019	
	Acum	F	M
5			
5	0	0	0
5	0	0	0
5	0	0	0
5	0	0	0
5	0	0	0
5	0	0	0
5	0	0	0
5	0	0	0
5	0	0	0
5	0	0	0
5	0	0	0
5	0	0	0
5	0	0	0
5	0	0	0
5	0	0	0
5	0	0	0
5	0	0	0

Sem	0	0	
	Acum	F	M
5			
5	11	8	4
5	2	2	2
5	11	9	5
5	6	1	0
5	11	3	0
5	26	13	10
5	9	10	2
5	91	26	18
5	0	8	1
5	18	6	2
5	26	6	5
5	1	2	0
5	0	0	0
5	0	0	0
5	0	0	0
5	0	0	0
5	0	2	0

Padecimiento

Otras salmonelosis(A02)

Shigelosis(A03)

Jurisdicción
01 Tierra Caliente
02 Norte
03 Centro
04 Montaña
05 Costa Grande
06 Costa chica
07 Acapulco
Institución
SSA
IMSS ORD
ISSSTE
OTRAS
IMSS SOL
DIF
PEMEX
SEDENA
SEMAR

Sem	0	0	
	Acum	F	M
5			
5	23	11	1
5	9	5	2
5	20	26	7
5	1	4	1
5	59	2	1
5	16	15	3
5	32	14	14
5	97	66	15
5	32	19	5
5	29	19	12
5	0	7	6
5	1	1	0
5	0	0	0
5	0	0	0
5	0	0	0
5	0	0	0
5	0	0	0
5	8	5	5

Sem	0	0	
	Acum	F	M
5			
5	0	0	2
5	0	0	0
5	4	1	0
5	2	0	3
5	5	0	1
5	6	8	5
5	9	1	1
5	60	12	8
5	1	1	0
5	1	1	0
5	0	0	0
5	0	0	0
5	0	2	2
5	0	0	0
5	0	0	0
5	0	0	0
5	0	0	0



Padecimiento

Otras infecciones intestinales debidas a protozoarios(A07.0, A07.2, A07.9)

Giardiasis(A07.1)

Jurisdicción
01 Tierra Caliente
02 Norte
03 Centro
04 Montaña
05 Costa Grande
06 Costa chica
07 Acapulco
Institución
SSA
IMSS ORD
ISSSTE
OTRAS
IMSS SOL
DIF
PEMEX
SEDENA
SEMAR

Sem	2018	2019	
	Acum	F	M
5			
5	24	7	4
5	0	0	0
5	82	33	39
5	15	10	6
5	17	9	2
5	30	16	19
5	74	46	40
Institución			
5	138	85	53
5	0	1	0
5	51	13	7
5	4	32	34
5	4	10	7
5	0	0	0
5	0	0	0
5	0	0	0
5	0	0	0
5	0	0	0

Sem	0	0	
	Acum	F	M
5			
5	0	0	0
5	1	2	0
5	10	4	4
5	3	2	2
5	7	3	2
5	5	10	8
5	10	15	6
Institución			
5	41	16	14
5	0	0	1
5	0	0	0
5	4	2	2
5	0	0	0
5	0	0	0
5	0	0	0
5	0	0	0
5	3	0	1

Padecimiento

Otras helmintiasis(B65-B67, B70-B76, B78, B79, B81-B83 excepto B73 y B75)

Ascariasis(B77)

Jurisdicción
01 Tierra Caliente
02 Norte
03 Centro
04 Montaña
05 Costa Grande
06 Costa chica
07 Acapulco
Institución
SSA
IMSS ORD
ISSSTE
OTRAS
IMSS SOL
DIF
PEMEX
SEDENA
SEMAR

Sem	0	0	
	Acum	F	M
5			
5	10	8	4
5	32	6	2
5	53	56	39
5	1	0	0
5	55	39	25
5	45	22	19
5	658	375	260
Institución			
5	23	6	6
5	813	475	336
5	27	3	2
5	4	2	0
5	0	0	0
5	0	0	0
5	0	0	0
5	0	0	0
5	27	11	13

Sem	0	0	
	Acum	F	M
5			
5	13	5	9
5	2	0	1
5	32	14	9
5	18	8	5
5	78	35	16
5	115	82	45
5	209	82	86
Institución			
5	393	209	184
5	2	0	0
5	145	27	27
5	8	1	0
5	6	13	5
5	0	0	0
5	0	0	0
5	0	0	0
5	1	1	0



Padecimiento

Enterobiasis(B80)

Jurisdicción
01 Tierra Caliente
02 Norte
03 Centro
04 Montaña
05 Costa Grande
06 Costa chica
07 Acapulco
Institución
SSA
IMSS ORD
ISSSTE
OTRAS
IMSS SOL
DIF
PEMEX
SEDENA
SEMAR

Sem	2018	2019	
	Acum	F	M
5			
5	1	0	0
5	1	0	0
5	3	2	2
5	4	0	1
5	1	0	1
5	19	3	4
5	14	14	9
5	29	20	8
5	11	4	5
5	1	2	3
5	8	1	0
5	0	0	0
5	0	0	0
5	0	0	0
5	0	0	0
5	0	0	0



Padecimiento

Jurisdicción
01 Tierra Caliente
02 Norte
03 Centro
04 Montaña
05 Costa Grande
06 Costa chica
07 Acapulco
Institución
SSA
IMSS ORD
ISSSTE
OTRAS
IMSS SOL
DIF
PEMEX
SEDENA
SEMAR

Faringitis y amigdalitis estreptocócicas(J02.0, J03.0)

Sem	2018	2019	
	Acum	F	M
5			
5	821	461	370
5	60	7	8
5	700	272	188
5	55	48	39
5	27	16	8
5	38	26	18
5	949	473	345
Institución			
5	1639	956	654
5	28	8	9
5	158	163	150
5	221	309	270
5	127	81	50
5	0	0	0
5	0	0	0
5	24	0	0
5	1	0	0

Infecciones respiratorias agudas(J00-J06, J20, J21 EXCEPTO J02.0 Y J03.0)

Sem	0	0	
	Acum	F	M
5			
5	4461	2899	2165
5	11223	7038	5064
5	11172	3901	2776
5	6639	3717	2508
5	7822	4025	2879
5	5767	2868	2068
5	17504	9760	6698
Institución			
5	37457	19496	13932
5	17052	9926	6982
5	7939	4156	2784
5	3800	2678	2280
5	1119	821	492
5	0	0	0
5	0	0	0
5	250	386	202
5	499	273	180

Padecimiento

Jurisdicción
01 Tierra Caliente
02 Norte
03 Centro
04 Montaña
05 Costa Grande
06 Costa chica
07 Acapulco
Institución
SSA
IMSS ORD
ISSSTE
OTRAS
IMSS SOL
DIF
PEMEX
SEDENA
SEMAR

Neumonías y bronconeumonías(J12-J18 EXCEPTO J18.2, J13 y J14)

Sem	0	0	
	Acum	F	M
5			
5	7	13	4
5	3	2	2
5	36	7	10
5	31	29	22
5	71	16	10
5	20	11	16
5	56	31	33
Institución			
5	178	97	56
5	7	4	5
5	2	5	2
5	9	30	21
5	6	0	2
5	0	0	0
5	0	0	0
5	1	0	0
5	10	1	1

Otitis media aguda(H65.0-H65.1)

Sem	0	0	
	Acum	F	M
5			
5	95	65	42
5	180	185	99
5	298	91	57
5	127	57	40
5	328	167	91
5	194	117	77
5	196	145	96
Institución			
5	1199	568	379
5	4	3	1
5	174	87	53
5	231	143	109
5	43	29	20
5	0	0	0
5	0	0	0
5	15	6	4
5	12	15	1



Padecimiento

Tuberculosis respiratoria(A15-A16)

	Sem	2018	2019	
		Acum	F	M
<b>Jurisdicción</b>	5			
01 Tierra Caliente	5	3	0	1
02 Norte	5	7	1	0
03 Centro	5	12	2	3
04 Montaña	5	6	0	0
05 Costa Grande	5	5	13	11
06 Costa chica	5	13	1	2
07 Acapulco	5	48	18	25
<b>Institución</b>				
SSA	5	71	26	43
IMSS ORD	5	21	7	8
ISSSTE	5	4	2	4
OTRAS	5	0	1	0
IMSS SOL	5	0	0	0
DIF	5	0	0	0
PEMEX	5	0	0	0
SEDENA	5	1	0	0
SEMAR	5	0	0	3





Padecimiento
--------------

Chancro blando(A57)
---------------------

Tricomoniasis urogenital(A59.0)
---------------------------------

Jurisdicción
01 Tierra Caliente
02 Norte
03 Centro
04 Montaña
05 Costa Grande
06 Costa chica
07 Acapulco
Institución
SSA
IMSS ORD
ISSSTE
OTRAS
IMSS SOL
DIF
PEMEX
SEDENA
SEMAR

Sem	2018	2019	
	Acum	F	M
5			
5	0	0	1
5	0	0	0
5	0	0	0
5	0	0	0
5	0	1	0
5	0	0	0
5	0	0	0
5	1	0	0
5	4	0	0
5	0	0	0
5	0	0	0
5	0	0	0
5	0	0	0
5	0	0	0
5	0	0	0
5	0	0	0
5	0	0	0

Sem	0	0	
	Acum	F	M
5			
5	7	10	0
5	12	5	0
5	9	4	0
5	6	7	1
5	22	35	0
5	69	20	0
5	15	20	0
5	87	132	1
5	11	4	0
5	2	0	0
5	0	3	0
5	0	0	0
5	0	0	0
5	0	0	0
5	0	0	0
5	0	0	0
5	3	0	0

Padecimiento
--------------

Herpes genital(A60.0)
-----------------------

Vulvovaginitis(N76)
---------------------

Jurisdicción
01 Tierra Caliente
02 Norte
03 Centro
04 Montaña
05 Costa Grande
06 Costa chica
07 Acapulco
Institución
SSA
IMSS ORD
ISSSTE
OTRAS
IMSS SOL
DIF
PEMEX
SEDENA
SEMAR

Sem	0	0	
	Acum	F	M
5			
5	1	1	1
5	2	1	2
5	0	0	0
5	0	1	0
5	4	6	1
5	9	7	0
5	8	2	4
5	30	7	2
5	14	6	7
5	0	0	2
5	0	0	0
5	0	0	0
5	0	0	0
5	0	0	0
5	0	0	0
5	0	0	0
5	0	0	0
5	0	0	0

Sem	0	0	
	Acum	F	M
5			
5	98	110	0
5	230	287	0
5	255	222	0
5	121	202	0
5	246	214	0
5	137	137	0
5	323	249	0
5	1002	921	0
5	227	260	0
5	60	52	0
5	69	91	0
5	65	78	0
5	0	0	0
5	0	0	0
5	0	0	0
5	8	8	0

















Padecimiento

Erisipela(A46)

Escarlatina(A38)

<b>Jurisdicción</b>
01 Tierra Caliente
02 Norte
03 Centro
04 Montaña
05 Costa Grande
06 Costa chica
07 Acapulco
<b>Institución</b>
SSA
IMSS ORD
ISSSTE
OTRAS
IMSS SOL
DIF
PEMEX
SEDENA
SEMAR

Sem	2018	2019		
	Acum	F	M	
5				
5	0	0	0	
5	1	0	0	
5	1	1	1	
5	1	0	1	
5	9	2	2	
5	3	1	1	
5	27	13	17	
SSA	5	13	5	3
IMSS ORD	5	18	13	19
ISSSTE	5	0	0	0
OTRAS	5	0	1	0
IMSS SOL	5	0	0	1
DIF	5	0	0	0
PEMEX	5	0	0	0
SEDENA	5	0	0	0
SEMAR	5	0	0	0

Sem	0	0		
	Acum	F	M	
5				
5	0	0	0	
5	0	0	1	
5	0	0	1	
5	0	0	0	
5	0	0	0	
5	1	0	0	
5	2	0	0	
SSA	5	2	2	0
IMSS ORD	5	1	1	0
ISSSTE	5	0	0	0
OTRAS	5	1	0	0
IMSS SOL	5	0	0	0
DIF	5	0	0	0
PEMEX	5	0	0	0
SEDENA	5	0	0	0
SEMAR	5	0	0	0







Padecimiento

Padecimiento
<b>Jurisdicción</b>
01 Tierra Caliente
02 Norte
03 Centro
04 Montaña
05 Costa Grande
06 Costa chica
07 Acapulco
<b>Institución</b>
SSA
IMSS ORD
ISSSTE
OTRAS
IMSS SOL
DIF
PEMEX
SEDENA
SEMAR

Quemaduras(T20-T32)

Sem	2018	2019	
	Acum	F	M
5			
5	6	2	3
5	11	9	8
5	15	8	8
5	9	4	4
5	13	7	12
5	24	3	5
5	128	52	58
<b>Institución</b>			
5	62	23	23
5	140	77	64
5	8	3	1
5	0	1	0
5	1	1	2
5	0	0	0
5	0	0	0
5	1	0	1
5	3	10	0

Intoxicación por plaguicidas(T60)

Sem	0	0	
	Acum	F	M
5			
5	0	0	0
5	2	0	1
5	1	1	2
5	7	1	1
5	0	0	0
5	1	0	3
5	2	2	3
<b>Institución</b>			
5	19	6	5
5	0	2	0
5	0	0	0
5	0	0	0
5	0	0	0
5	0	0	0
5	0	0	0
5	0	0	0
5	0	0	0

Padecimiento

Padecimiento
<b>Jurisdicción</b>
01 Tierra Caliente
02 Norte
03 Centro
04 Montaña
05 Costa Grande
06 Costa chica
07 Acapulco
<b>Institución</b>
SSA
IMSS ORD
ISSSTE
OTRAS
IMSS SOL
DIF
PEMEX
SEDENA
SEMAR

Intoxicación por ponzoña de animales(T63, X21, X27, EXCEPTO T63.2)

Sem	0	0	
	Acum	F	M
5			
5	3	1	2
5	15	9	11
5	6	2	4
5	3	5	8
5	15	9	7
5	2	6	3
5	30	23	18
<b>Institución</b>			
5	60	18	24
5	23	13	14
5	2	2	0
5	0	0	0
5	0	1	0
5	0	0	0
5	0	0	0
5	0	0	0
5	1	1	1

Intoxicación por picadura de alacrán(T63.2, X22)

Sem	0	0	
	Acum	F	M
5			
5	302	236	233
5	504	341	302
5	472	346	289
5	284	215	172
5	480	237	250
5	488	267	385
5	410	317	277
<b>Institución</b>			
5	2883	1208	1308
5	367	191	125
5	90	35	32
5	0	3	0
5	25	15	19
5	0	0	0
5	0	0	0
5	8	2	2
5	0	0	0







Padecimiento

Padecimiento
<b>Jurisdicción</b>
01 Tierra Caliente
02 Norte
03 Centro
04 Montaña
05 Costa Grande
06 Costa chica
07 Acapulco
<b>Institución</b>
SSA
IMSS ORD
ISSSTE
OTRAS
IMSS SOL
DIF
PEMEX
SEDENA
SEMAR

Desnutrición leve(E44.1)

Sem	2018	2019	
	Acum	F	M
5			
5	12	5	8
5	35	22	19
5	42	16	30
5	69	38	42
5	20	18	22
5	20	3	5
5	171	77	52
5	93	85	83
5	196	82	79
5	24	4	3
5	35	3	1
5	26	11	11
5	0	0	0
5	0	0	0
5	14	2	3
5	4	0	2

Desnutrición moderada(E44.0)

Sem	0	0	
	Acum	F	M
5			
5	1	0	0
5	3	2	5
5	7	4	3
5	3	2	0
5	2	1	1
5	2	0	0
5	17	2	3
5	26	11	12
5	0	0	0
5	1	0	0
5	21	0	0
5	4	2	9
5	0	0	0
5	0	0	0
5	3	0	0
5	2	1	0

Padecimiento

Padecimiento
<b>Jurisdicción</b>
01 Tierra Caliente
02 Norte
03 Centro
04 Montaña
05 Costa Grande
06 Costa chica
07 Acapulco
<b>Institución</b>
SSA
IMSS ORD
ISSSTE
OTRAS
IMSS SOL
DIF
PEMEX
SEDENA
SEMAR

Desnutrición severa(E40-E43)

Sem	0	0	
	Acum	F	M
5			
5	1	0	0
5	0	0	0
5	1	11	8
5	2	2	3
5	0	1	0
5	0	10	5
5	10	1	1
5	13	4	1
5	4	1	2
5	0	0	0
5	22	0	0
5	3	3	3
5	0	0	0
5	0	0	0
5	0	0	0
5	0	0	0

Obesidad(E66)

Sem	0	0	
	Acum	F	M
5			
5	15	7	9
5	151	139	65
5	135	98	71
5	34	37	6
5	110	94	59
5	44	18	12
5	657	352	223
5	248	152	49
5	837	470	293
5	67	43	23
5	63	0	1
5	129	70	45
5	0	0	0
5	0	0	0
5	0	0	0
5	0	0	0







Padecimiento

Padecimiento
<b>Jurisdicción</b>
01 Tierra Caliente
02 Norte
03 Centro
04 Montaña
05 Costa Grande
06 Costa chica
07 Acapulco
<b>Institución</b>
SSA
IMSS ORD
ISSSTE
OTRAS
IMSS SOL
DIF
PEMEX
SEDENA
SEMAR

Accidentes de transporte en vehículos con motor(V20-V29, V40-V79)

Sem	2018	2019	
	Acum	F	M
5			
5	2	0	0
5	31	5	27
5	29	10	14
5	9	5	14
5	10	1	7
5	6	2	9
5	0	1	3
<b>Institución</b>			
5	78	38	43
5	0	1	2
5	0	0	1
5	0	0	0
5	0	0	0
5	0	0	0
5	0	0	0
5	0	0	2
5	0	0	0

Herida por arma de fuego y punzocortantes(W32-W34)

Sem	0	0	
	Acum	F	M
5			
5	6	0	1
5	6	0	4
5	25	10	19
5	11	6	9
5	31	6	10
5	20	5	21
5	11	2	2
<b>Institución</b>			
5	187	25	75
5	2	0	3
5	3	0	0
5	0	0	0
5	3	1	5
5	0	0	0
5	0	0	0
5	0	0	1
5	0	0	0

Padecimiento

Padecimiento
<b>Jurisdicción</b>
01 Tierra Caliente
02 Norte
03 Centro
04 Montaña
05 Costa Grande
06 Costa chica
07 Acapulco
<b>Institución</b>
SSA
IMSS ORD
ISSSTE
OTRAS
IMSS SOL
DIF
PEMEX
SEDENA
SEMAR

Mordedura por serpiente(X20)

Sem	0	0	
	Acum	F	M
5			
5	0	0	0
5	0	1	0
5	1	0	2
5	0	0	0
5	1	0	0
5	4	0	8
5	1	0	4
<b>Institución</b>			
5	10	2	4
5	0	0	0
5	0	0	0
5	0	0	0
5	0	0	1
5	0	0	0
5	0	0	0
5	0	0	0
5	0	0	0
5	0	0	0

Mordeduras por otros mamíferos(W55)

Sem	0	0	
	Acum	F	M
5			
5	0	0	0
5	1	2	0
5	4	0	1
5	0	1	0
5	6	0	1
5	4	3	2
5	5	8	3
<b>Institución</b>			
5	13	3	4
5	10	5	0
5	1	3	1
5	0	0	0
5	1	2	2
5	0	0	0
5	0	0	0
5	0	0	0
5	2	0	0



Padecimiento

Mordeduras por perro(W54)

Peatón lesionado en accidente de transporte(V01-V09)

Jurisdicción
01 Tierra Caliente
02 Norte
03 Centro
04 Montaña
05 Costa Grande
06 Costa chica
07 Acapulco
Institución
SSA
IMSS ORD
ISSSTE
OTRAS
IMSS SOL
DIF
PEMEX
SEDENA
SEMAR

Sem	2018	2019	
	Acum	F	M
5			
5	3	6	7
5	19	11	9
5	39	18	18
5	22	10	14
5	26	7	11
5	29	12	12
5	82	37	45
Institución			
5	160	57	76
5	55	32	26
5	9	13	9
5	2	0	0
5	5	2	2
5	0	0	0
5	0	0	0
5	1	1	1
5	4	1	0

Sem	0	0	
	Acum	F	M
5			
5	0	0	0
5	0	4	1
5	3	2	6
5	1	2	1
5	10	2	1
5	0	0	1
5	0	0	0
Institución			
5	11	10	1
5	0	0	0
5	0	0	0
5	2	0	0
5	0	1	1
5	0	0	0
5	0	0	0
5	0	1	0
5	0	0	0

Padecimiento

Violencia intrafamiliar(Y07.0-Y07.2)

Jurisdicción
01 Tierra Caliente
02 Norte
03 Centro
04 Montaña
05 Costa Grande
06 Costa chica
07 Acapulco
Institución
SSA
IMSS ORD
ISSSTE
OTRAS
IMSS SOL
DIF
PEMEX
SEDENA
SEMAR

Sem	0	0	
	Acum	F	M
5			
5	29	2	0
5	45	71	1
5	130	78	0
5	49	16	0
5	23	25	0
5	32	45	2
5	39	19	2
Institución			
5	505	335	11
5	1	0	0
5	0	0	0
5	0	0	0
5	0	0	0
5	0	0	0
5	0	0	0
5	0	1	0
5	0	0	0





**Dr. Carlos de la Peña Pintos**  
Secretario de Salud

**Dr. Armando Bibiano García**  
Subsecretario de Prevención y Control de  
Enfermedades

**Dr. Rufino Silva Domínguez**  
Director de Epidemiología y Medicina Preventiva

**Dr. Carlos Basilio Acosta**  
Subdirector de Salud Pública

**Dra. Yaneli Aviles Villa**  
Jefa del Departamento de Epidemiología

**Dra. María Inés Olea Radilla**  
Coordinadora Estatal de Vigilancia Epidemiológica

**Ing. Irma González Moncallo**  
Responsable Estatal del SUAVE