



Secretaría
de Salud



GOBIERNO DEL ESTADO DE
GUERRERO
2015 - 2021

Buletín Epidemiológico

*Sistema Nacional de Vigilancia Epidemiológica
Sistema Único de Información*

SIN AVE... Guerrero

*Dirección de Epidemiología
y Medicina Preventiva*

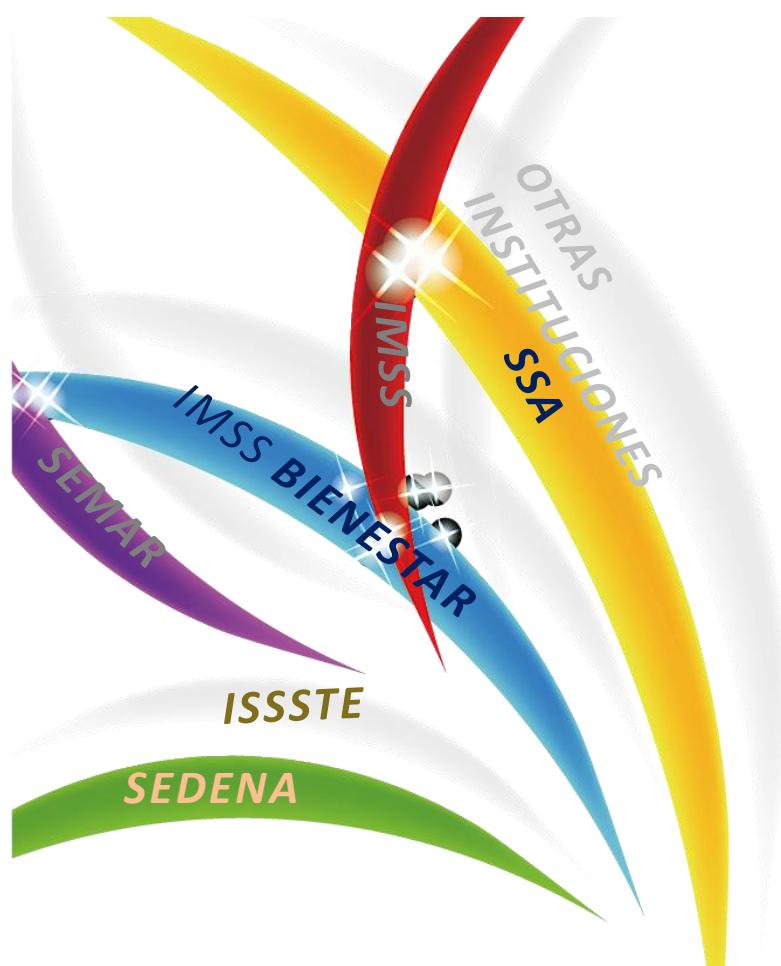

No 4 Semana Epidemiológica 4, del 20 al 26 Enero 2019



Boletín Epidemiológico

- ❖ El Boletín Epidemiológico semanal del Sistema Único de Información, es el medio oficial de difusión de la morbilidad del Sistema Nacional de Vigilancia Epidemiológica (SINAVE).

Este documento responde al inciso 10.1 de la NORMA Oficial Mexicana NOM-017-SSA2-2012, Para la vigilancia epidemiológica, que a la letra dice “La información resultado de la vigilancia epidemiológica debe difundirse a través de reportes impresos o electrónicos que favorezcan la accesibilidad a los datos, de acuerdo con lo establecido en el apéndice informativo C y los manuales correspondientes”. También da cumplimiento al Reglamento Interior de la Secretaría de Salud, el cual establece en el Capítulo X, Artículo 32 Bis, inciso XIII que la Dirección General de Epidemiología debe “Difundir, en forma oportuna los resultados e información generada por las acciones de vigilancia epidemiológica”.

- ❖ Este boletín cumple con la función de difundir los casos nuevos de los padecimientos sujetos a vigilancia cada semana por sexo, grupo de edad por Jurisdicción é Institución.
- ❖ Se publica cada semana y difunde la información de 146 enfermedades sujetas a Vigilancia Epidemiológica.



SISTEMA UNICO AUTOMATIZADO DE VIGILANCIA EPIDEMIOLOGICA (SUAVE) ENERO – DICIEMBRE 2018

COBERTURA 2018

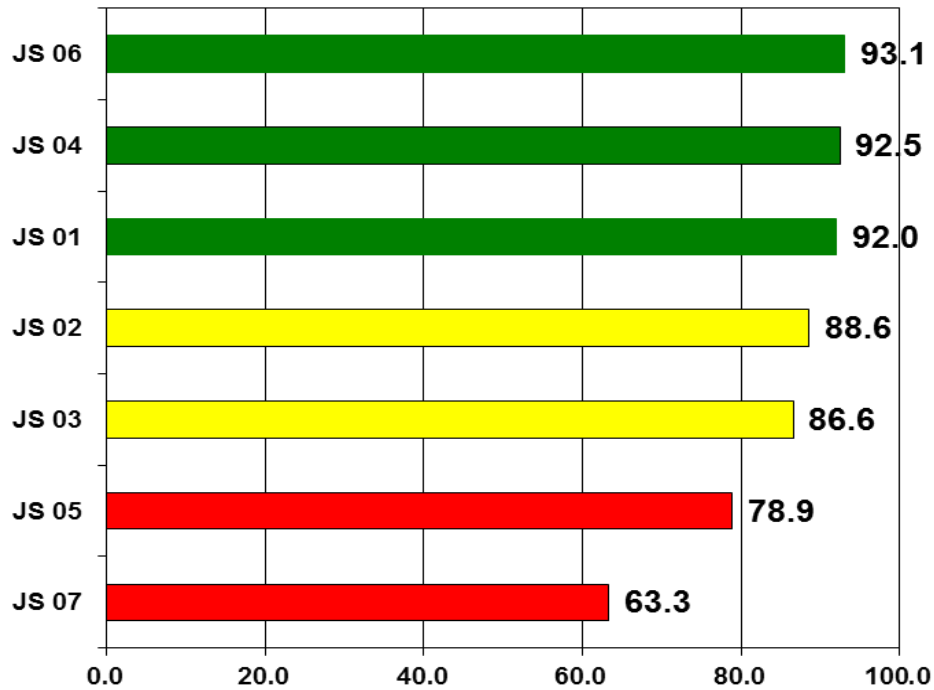

CONSISTENCIA 2018

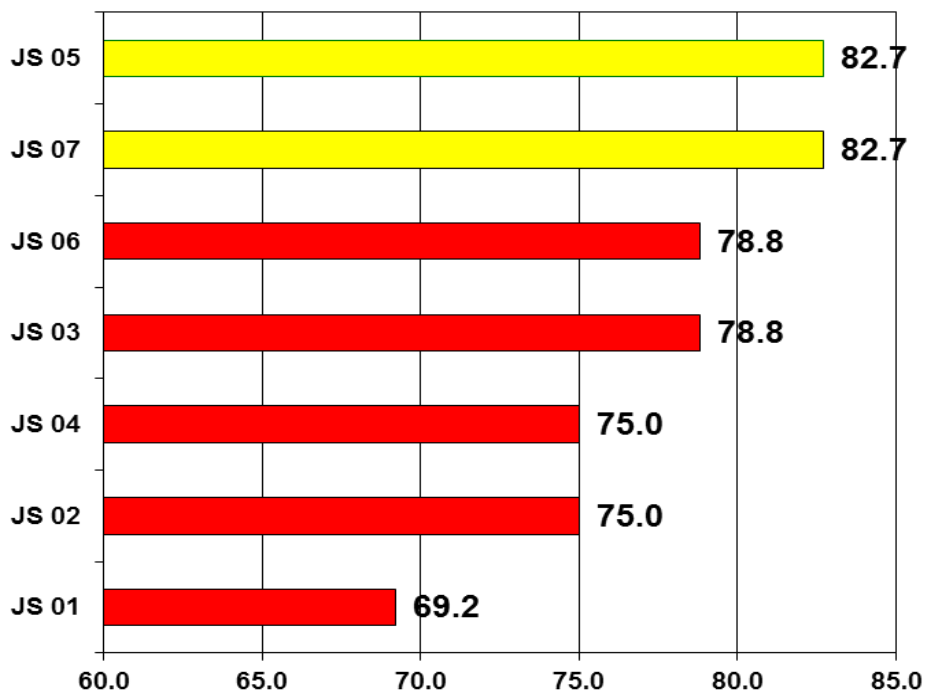



SISTEMA UNICO AUTOMATIZADO DE VIGILANCIA EPIDEMIOLOGICA (SUAVE) ENERO – DICIEMBRE 2018

CUMPLIMIENTO 2018

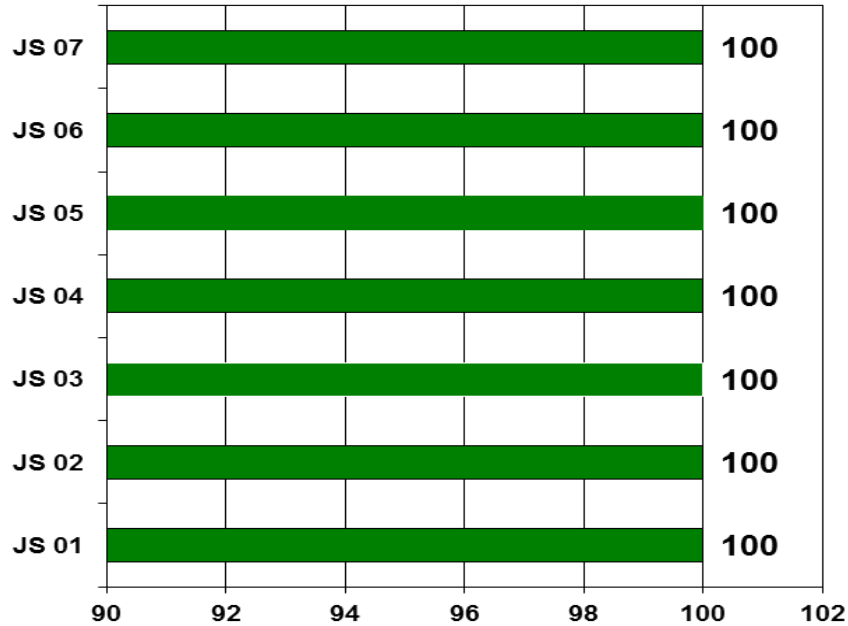

CALIDAD 2018

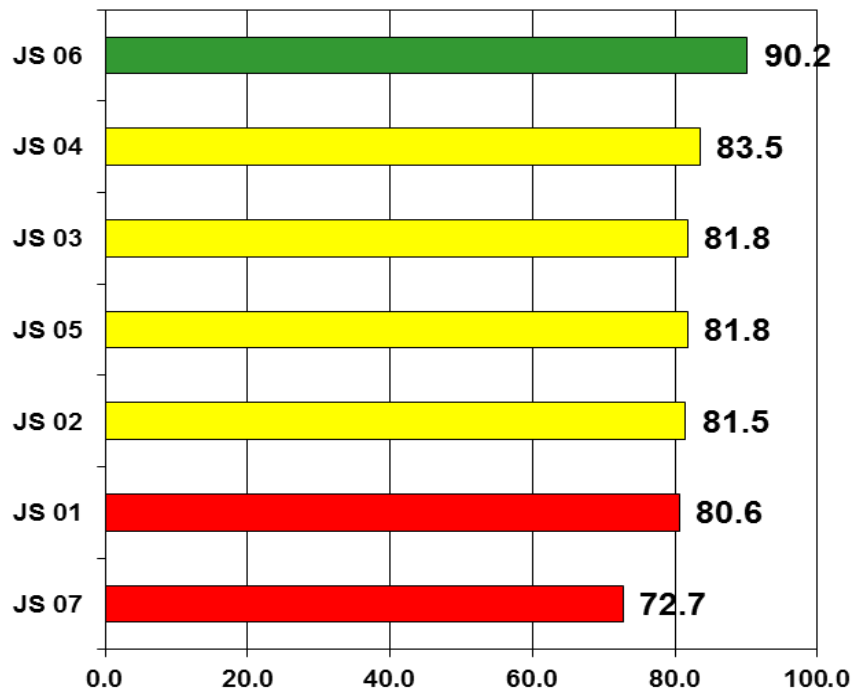

Padecimiento

Otras infecciones intestinales debidas a protozoarios(A07.0, A07.2, A07.9)

Giardiasis(A07.1)

Jurisdicción
01 Tierra Caliente
02 Norte
03 Centro
04 Montaña
05 Costa Grande
06 Costa chica
07 Acapulco
Institución
SSA
IMSS ORD
ISSSTE
OTRAS
IMSS SOL
DIF
PEMEX
SEDENA
SEMAR

Sem	2018	2019	
	Acum	F	M
4			
4	16	4	3
4	0	0	0
4	80	28	23
4	11	6	3
4	16	6	2
4	23	15	13
4	51	35	30
Institución			
4	123	62	36
4	0	1	0
4	33	11	5
4	3	32	34
4	1	9	7
4	0	0	0
4	0	0	0
4	0	0	0
4	0	0	0
4	0	0	0
4	0	0	0

Sem	0	0	
	Acum	F	M
4			
4	0	0	0
4	1	2	0
4	10	4	4
4	3	2	2
4	7	1	2
4	3	6	6
4	10	13	5
Institución			
4	31	16	12
4	0	0	1
4	0	0	0
4	4	2	2
4	0	0	0
4	0	0	0
4	0	0	0
4	0	0	0
4	1	0	1

Padecimiento

Otras helmintiasis(B65-B67, B70-B76, B78, B79, B81-B83 excepto B73 y B75)

Ascariasis(B77)

Jurisdicción
01 Tierra Caliente
02 Norte
03 Centro
04 Montaña
05 Costa Grande
06 Costa chica
07 Acapulco
Institución
SSA
IMSS ORD
ISSSTE
OTRAS
IMSS SOL
DIF
PEMEX
SEDENA
SEMAR

Sem	0	0	
	Acum	F	M
4			
4	9	6	4
4	28	5	2
4	46	47	28
4	1	0	0
4	42	27	23
4	34	19	16
4	533	284	200
Institución			
4	21	5	5
4	607	385	271
4	21	3	2
4	0	2	0
4	0	0	0
4	0	0	0
4	0	0	0
4	0	0	0
4	0	0	0
4	23	9	11

Sem	0	0	
	Acum	F	M
4			
4	10	4	6
4	0	0	1
4	26	9	6
4	13	8	3
4	60	23	11
4	91	63	36
4	165	66	69
Institución			
4	327	161	140
4	2	0	0
4	101	25	22
4	4	0	0
4	6	12	4
4	0	0	0
4	0	0	0
4	0	0	0
4	0	0	0
4	0	1	0



Padecimiento

Enterobiasis(B80)

Jurisdicción
01 Tierra Caliente
02 Norte
03 Centro
04 Montaña
05 Costa Grande
06 Costa chica
07 Acapulco
Institución
SSA
IMSS ORD
ISSSTE
OTRAS
IMSS SOL
DIF
PEMEX
SEDENA
SEMAR

Sem	2018	2019	
	Acum	F	M
4			
4	1	0	0
4	1	0	0
4	2	2	1
4	4	0	1
4	1	0	1
4	12	2	3
4	8	13	5
4	21	11	5
4	10	4	4
4	0	2	2
4	4	1	0
4	0	0	0
4	0	0	0
4	0	0	0
4	0	0	0
4	0	0	0



Padecimiento

Jurisdicción
01 Tierra Caliente
02 Norte
03 Centro
04 Montaña
05 Costa Grande
06 Costa chica
07 Acapulco
Institución
SSA
IMSS ORD
ISSSTE
OTRAS
IMSS SOL
DIF
PEMEX
SEDENA
SEMAR

Faringitis y amigdalitis estreptocócicas(J02.0, J03.0)

Sem	2018	2019	
	Acum	F	M
4			
4	651	366	284
4	50	7	8
4	630	210	149
4	55	31	25
4	25	15	6
4	38	21	14
4	735	362	277
Institución			
4	1345	755	532
4	21	7	9
4	132	123	114
4	181	288	240
4	110	69	47
4	0	0	0
4	0	0	0
4	24	0	0
4	1	0	0

Infecciones respiratorias agudas(J00-J06, J20, J21 EXCEPTO J02.0 Y J03.0)

Sem	0	0	
	Acum	F	M
4			
4	3605	2277	1685
4	8552	5349	3787
4	8885	2959	2101
4	5361	2826	1929
4	6078	3060	2209
4	4503	2122	1540
4	13681	7598	5177
Institución			
4	31008	15315	10886
4	13506	7859	5513
4	6445	3122	2191
4	3056	2117	1807
4	874	638	391
4	0	0	0
4	0	0	0
4	195	307	161
4	397	219	139

Padecimiento

Jurisdicción
01 Tierra Caliente
02 Norte
03 Centro
04 Montaña
05 Costa Grande
06 Costa chica
07 Acapulco
Institución
SSA
IMSS ORD
ISSSTE
OTRAS
IMSS SOL
DIF
PEMEX
SEDENA
SEMAR

Neumonías y bronconeumonías(J12-J18 EXCEPTO J18.2, J13 y J14)

Sem	0	0	
	Acum	F	M
4			
4	6	13	3
4	3	1	1
4	27	7	10
4	24	20	18
4	63	13	10
4	16	11	15
4	50	25	28
Institución			
4	158	83	44
4	5	4	4
4	2	3	2
4	8	27	20
4	0	0	2
4	0	0	0
4	0	0	0
4	1	0	0
4	8	0	0

Otitis media aguda(H65.0-H65.1)

Sem	0	0	
	Acum	F	M
4			
4	75	55	30
4	135	146	76
4	248	64	41
4	107	45	31
4	244	134	76
4	147	93	57
4	155	114	72
Institución			
4	966	436	297
4	3	2	1
4	137	64	41
4	171	116	94
4	31	23	16
4	0	0	0
4	0	0	0
4	10	5	4
4	9	12	0



Padecimiento

Chancro blando(A57)

Tricomonirosis urogenital(A59.0)

Jurisdicción
01 Tierra Caliente
02 Norte
03 Centro
04 Montaña
05 Costa Grande
06 Costa chica
07 Acapulco
Institución
SSA
IMSS ORD
ISSSTE
OTRAS
IMSS SOL
DIF
PEMEX
SEDENA
SEMAR

Sem	2018	2019	
	Acum	F	M
4			
4	0	0	1
4	0	0	0
4	0	0	0
4	0	0	0
4	0	1	0
4	0	0	0
4	0	0	0
4	1	0	0
4	3	0	0
4	0	0	0
4	0	0	0
4	0	0	0
4	0	0	0
4	0	0	0
4	0	0	0
4	0	0	0
4	0	0	0

Sem	0	0	
	Acum	F	M
4			
4	7	6	0
4	7	4	0
4	7	1	0
4	3	4	1
4	13	28	0
4	59	14	0
4	11	14	0
4	72	99	1
4	9	4	0
4	1	0	0
4	0	3	0
4	0	0	0
4	0	0	0
4	0	0	0
4	0	0	0
4	0	0	0
4	0	0	0
4	3	0	0

Padecimiento

Herpes genital(A60.0)

Vulvovaginitis(N76)

Jurisdicción
01 Tierra Caliente
02 Norte
03 Centro
04 Montaña
05 Costa Grande
06 Costa chica
07 Acapulco
Institución
SSA
IMSS ORD
ISSSTE
OTRAS
IMSS SOL
DIF
PEMEX
SEDENA
SEMAR

Sem	0	0	
	Acum	F	M
4			
4	1	0	1
4	1	1	2
4	0	0	0
4	0	1	0
4	3	6	1
4	9	6	0
4	7	1	2
4	28	7	2
4	13	6	5
4	0	0	1
4	0	0	0
4	0	0	0
4	0	0	0
4	0	0	0
4	0	0	0
4	0	0	0
4	0	0	0
4	0	0	0

Sem	0	0	
	Acum	F	M
4			
4	77	87	0
4	186	233	0
4	197	177	0
4	102	151	0
4	193	168	0
4	101	89	0
4	245	185	0
4	790	711	0
4	183	206	0
4	45	46	0
4	51	68	0
4	53	64	0
4	0	0	0
4	0	0	0
4	0	0	0
4	0	0	0
4	6	6	0



Padecimiento

Erisipela(A46)

Escarlatina(A38)

Jurisdicción
01 Tierra Caliente
02 Norte
03 Centro
04 Montaña
05 Costa Grande
06 Costa chica
07 Acapulco
Institución
SSA
IMSS ORD
ISSSTE
OTRAS
IMSS SOL
DIF
PEMEX
SEDENA
SEMAR

Sem	2018	2019		
	Acum	F	M	
4				
4	0	0	0	
4	1	0	0	
4	0	1	1	
4	0	0	0	
4	7	2	2	
4	2	1	1	
4	21	10	14	
SSA	4	10	3	0
IMSS ORD	4	17	10	16
ISSSTE	4	0	0	0
OTRAS	4	0	1	0
IMSS SOL	4	0	0	1
DIF	4	0	0	0
PEMEX	4	0	0	0
SEDENA	4	0	0	0
SEMAR	4	0	0	0

Sem	0	0		
	Acum	F	M	
4				
4	0	0	0	
4	0	0	0	
4	0	0	1	
4	0	0	0	
4	0	0	0	
4	1	0	0	
4	1	0	0	
SSA	4	1	1	0
IMSS ORD	4	1	1	0
ISSSTE	4	0	0	0
OTRAS	4	0	0	0
IMSS SOL	4	0	0	0
DIF	4	0	0	0
PEMEX	4	0	0	0
SEDENA	4	0	0	0
SEMAR	4	0	0	0



Padecimiento

Padecimiento
Jurisdicción
01 Tierra Caliente
02 Norte
03 Centro
04 Montaña
05 Costa Grande
06 Costa chica
07 Acapulco
Institución
SSA
IMSS ORD
ISSSTE
OTRAS
IMSS SOL
DIF
PEMEX
SEDENA
SEMAR

Quemaduras(T20-T32)

Sem	2018	2019	
	Acum	F	M
4			
4	6	2	3
4	10	7	5
4	11	7	6
4	7	4	4
4	12	5	10
4	23	3	5
4	103	44	46
Institución			
4	57	21	21
4	116	59	55
4	8	3	1
4	0	1	0
4	0	1	2
4	0	0	0
4	0	0	0
4	1	0	1
4	3	7	0

Intoxicación por plaguicidas(T60)

Sem	0	0	
	Acum	F	M
4			
4	0	0	0
4	1	0	1
4	1	1	0
4	4	1	1
4	0	0	0
4	1	0	3
4	2	2	2
Institución			
4	16	5	2
4	0	2	0
4	0	0	0
4	0	0	0
4	0	0	0
4	0	0	0
4	0	0	0
4	0	0	0
4	0	0	0

Padecimiento

Padecimiento
Jurisdicción
01 Tierra Caliente
02 Norte
03 Centro
04 Montaña
05 Costa Grande
06 Costa chica
07 Acapulco
Institución
SSA
IMSS ORD
ISSSTE
OTRAS
IMSS SOL
DIF
PEMEX
SEDENA
SEMAR

Intoxicación por ponzoña de animales(T63, X21, X27, EXCEPTO T63.2)

Sem	0	0	
	Acum	F	M
4			
4	2	1	2
4	12	8	10
4	4	2	2
4	2	5	7
4	10	9	5
4	2	3	3
4	25	18	13
Institución			
4	50	14	17
4	18	12	10
4	1	2	0
4	0	0	0
4	0	1	0
4	0	0	0
4	0	0	0
4	0	0	0
4	0	0	0
4	0	0	1

Intoxicación por picadura de alacrán(T63.2, X22)

Sem	0	0	
	Acum	F	M
4			
4	248	186	180
4	404	276	248
4	389	276	228
4	221	163	147
4	369	196	198
4	404	210	312
4	301	266	236
Institución			
4	2407	953	1061
4	302	140	85
4	77	32	24
4	0	3	0
4	23	15	19
4	0	0	0
4	0	0	0
4	8	2	2
4	0	0	0



Padecimiento

Padecimiento
Jurisdicción
01 Tierra Caliente
02 Norte
03 Centro
04 Montaña
05 Costa Grande
06 Costa chica
07 Acapulco
Institución
SSA
IMSS ORD
ISSSTE
OTRAS
IMSS SOL
DIF
PEMEX
SEDENA
SEMAR

Desnutrición leve(E44.1)

Sem	2018	2019	
	Acum	F	M
4			
4	7	3	7
4	28	19	11
4	28	15	27
4	30	23	25
4	16	15	19
4	10	1	5
4	140	59	38
4	75	54	60
4	160	62	59
4	21	0	0
4	24	2	1
4	23	8	9
4	0	0	0
4	0	0	0
4	11	1	2
4	4	0	1

Desnutrición moderada(E44.0)

Sem	0	0	
	Acum	F	M
4			
4	1	0	0
4	3	2	4
4	4	4	2
4	3	2	0
4	2	1	1
4	1	0	0
4	14	2	3
4	20	10	9
4	0	0	0
4	1	0	0
4	14	0	0
4	2	2	6
4	0	0	0
4	0	0	0
4	2	0	0
4	2	1	0

Padecimiento

Padecimiento
Jurisdicción
01 Tierra Caliente
02 Norte
03 Centro
04 Montaña
05 Costa Grande
06 Costa chica
07 Acapulco
Institución
SSA
IMSS ORD
ISSSTE
OTRAS
IMSS SOL
DIF
PEMEX
SEDENA
SEMAR

Desnutrición severa(E40-E43)

Sem	0	0	
	Acum	F	M
4			
4	1	0	0
4	0	0	0
4	1	10	7
4	2	1	2
4	0	0	0
4	0	4	3
4	4	0	0
4	10	2	1
4	3	0	1
4	0	0	0
4	22	0	0
4	2	1	3
4	0	0	0
4	0	0	0
4	0	0	0
4	0	0	0

Obesidad(E66)

Sem	0	0	
	Acum	F	M
4			
4	14	5	7
4	115	99	51
4	84	72	51
4	27	24	4
4	82	73	46
4	31	14	8
4	490	278	171
4	193	119	38
4	644	355	221
4	60	21	5
4	26	0	1
4	107	49	34
4	0	0	0
4	0	0	0
4	0	0	0
4	0	0	0



Padecimiento

Padecimiento
Jurisdicción
01 Tierra Caliente
02 Norte
03 Centro
04 Montaña
05 Costa Grande
06 Costa chica
07 Acapulco
Institución
SSA
IMSS ORD
ISSSTE
OTRAS
IMSS SOL
DIF
PEMEX
SEDENA
SEMAR

Accidentes de transporte en vehículos con motor(V20-V29, V40-V79)

Sem	2018	2019	
	Acum	F	M
4			
4	2	0	0
4	22	4	21
4	25	9	10
4	6	5	14
4	6	1	7
4	5	2	9
4	0	1	2
Institución			
4	66	30	31
4	0	1	1
4	0	0	1
4	0	0	0
4	0	0	0
4	0	0	0
4	0	0	0
4	0	0	2
4	0	0	0

Herida por arma de fuego y punzocortantes(W32-W34)

Sem	0	0	
	Acum	F	M
4			
4	6	0	1
4	4	0	4
4	19	7	14
4	3	3	7
4	27	3	8
4	19	3	20
4	10	2	2
Institución			
4	165	17	64
4	2	0	3
4	3	0	0
4	0	0	0
4	0	0	3
4	0	0	0
4	0	0	0
4	0	0	1
4	0	0	0

Padecimiento

Padecimiento
Jurisdicción
01 Tierra Caliente
02 Norte
03 Centro
04 Montaña
05 Costa Grande
06 Costa chica
07 Acapulco
Institución
SSA
IMSS ORD
ISSSTE
OTRAS
IMSS SOL
DIF
PEMEX
SEDENA
SEMAR

Mordedura por serpiente(X20)

Sem	0	0	
	Acum	F	M
4			
4	0	0	0
4	0	1	0
4	1	0	2
4	0	0	0
4	1	0	0
4	3	0	8
4	1	0	4
Institución			
4	8	2	3
4	0	0	0
4	0	0	0
4	0	0	0
4	0	0	1
4	0	0	0
4	0	0	0
4	0	0	0
4	0	0	0
4	0	0	0

Mordeduras por otros mamíferos(W55)

Sem	0	0	
	Acum	F	M
4			
4	0	0	0
4	0	2	0
4	4	0	1
4	0	1	0
4	5	0	1
4	4	3	1
4	3	5	2
Institución			
4	11	3	3
4	8	4	0
4	1	2	0
4	0	0	0
4	1	2	2
4	0	0	0
4	0	0	0
4	0	0	0
4	1	0	0



Padecimiento

Mordeduras por perro(W54)

Peatón lesionado en accidente de transporte(V01-V09)

Jurisdicción
01 Tierra Caliente
02 Norte
03 Centro
04 Montaña
05 Costa Grande
06 Costa chica
07 Acapulco
Institución
SSA
IMSS ORD
ISSSTE
OTRAS
IMSS SOL
DIF
PEMEX
SEDENA
SEMAR

Sem	2018	2019	
	Acum	F	M
4			
4	3	5	4
4	16	10	8
4	32	16	11
4	17	8	9
4	25	7	7
4	22	10	11
4	66	28	35
Institución			
4	126	50	60
4	43	24	23
4	7	11	7
4	2	0	0
4	5	2	2
4	0	0	0
4	0	0	0
4	1	1	1
4	3	0	0

Sem	0	0	
	Acum	F	M
4			
4	0	0	0
4	0	3	1
4	3	1	6
4	0	2	1
4	9	0	0
4	0	0	1
4	0	0	0
Institución			
4	10	9	0
4	0	0	0
4	0	0	0
4	2	0	0
4	0	1	1
4	0	0	0
4	0	0	0
4	0	1	0
4	0	0	0

Padecimiento

Violencia intrafamiliar(Y07.0-Y07.2)

Jurisdicción
01 Tierra Caliente
02 Norte
03 Centro
04 Montaña
05 Costa Grande
06 Costa chica
07 Acapulco
Institución
SSA
IMSS ORD
ISSSTE
OTRAS
IMSS SOL
DIF
PEMEX
SEDENA
SEMAR

Sem	0	0	
	Acum	F	M
4			
4	22	2	0
4	30	54	1
4	94	74	0
4	24	13	0
4	15	19	0
4	13	25	2
4	23	17	1
Institución			
4	413	214	6
4	0	0	0
4	0	0	0
4	0	0	0
4	0	0	0
4	0	0	0
4	0	0	0
4	0	1	0
4	0	0	0



Dr. Carlos de la Peña Pintos
Secretario de Salud

Dr. Armando Bibiano García
Subsecretario de Prevención y Control de
Enfermedades

Dr. Rufino Silva Domínguez
Director de Epidemiología y Medicina Preventiva

Dr. Carlos Basilio Acosta
Subdirector de Salud Pública

Dra. Yaneli Aviles Villa
Jefa del Departamento de Epidemiología

Dra. María Inés Olea Radilla
Coordinadora Estatal de Vigilancia Epidemiológica

Ing. Irma González Moncallo
Responsable Estatal del SUAVE