



Gobierno del Estado de
GUERRERO
2015 - 2021



Secretaría
de Salud

Secretaría de Salud Guerrero
Dirección de Epidemiología
y Medicina Preventiva

Boletín Epidemiológico
No. 25

Semana 25

del 17 al 23 de Junio de 2018

Chilpancingo, Gro.



Boletín Epidemiológico

- ❖ El Boletín Epidemiológico emana del Sistema Único de Información, es el medio oficial de difusión de la morbilidad del Sistema Nacional de Vigilancia Epidemiológica (SINAVE).

Este documento responde al inciso 10.1 de la NORMA Oficial Mexicana NOM-017-SSA2-2012, Para la vigilancia epidemiológica, que a la letra dice “La información resultado de la vigilancia epidemiológica debe difundirse a través de reportes impresos o electrónicos que favorezcan la accesibilidad a los datos, de acuerdo con lo establecido en el apéndice informativo C y los manuales correspondientes”. También da cumplimiento al Reglamento Interior de la Secretaría de Salud, el cual establece en el Capítulo X, Artículo 32 Bis, inciso XIII que la Dirección General de Epidemiología debe “Difundir, en forma oportuna los resultados e información generada por las acciones de vigilancia epidemiológica”.

- ❖ Este boletín cumple con la función de difundir los casos nuevos de los padecimientos sujetos a vigilancia cada semana por sexo, grupo de edad por Jurisdicción é Institución.
- ❖ Se publica cada semana y difunde la información de 144 enfermedades sujetas a Vigilancia Epidemiológica.



SISTEMA UNICO AUTOMATIZADO DE VIGILANCIA EPIDEMIOLOGICA (SUAVE) ENERO – MARZO 2018

COBERTURA 2018

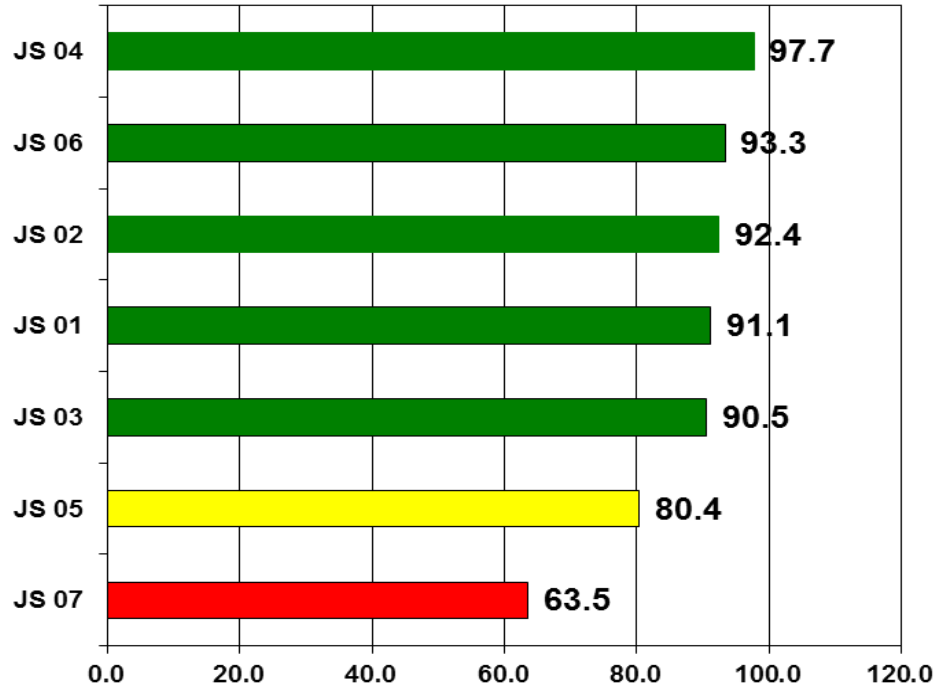

CONSISTENCIA 2018

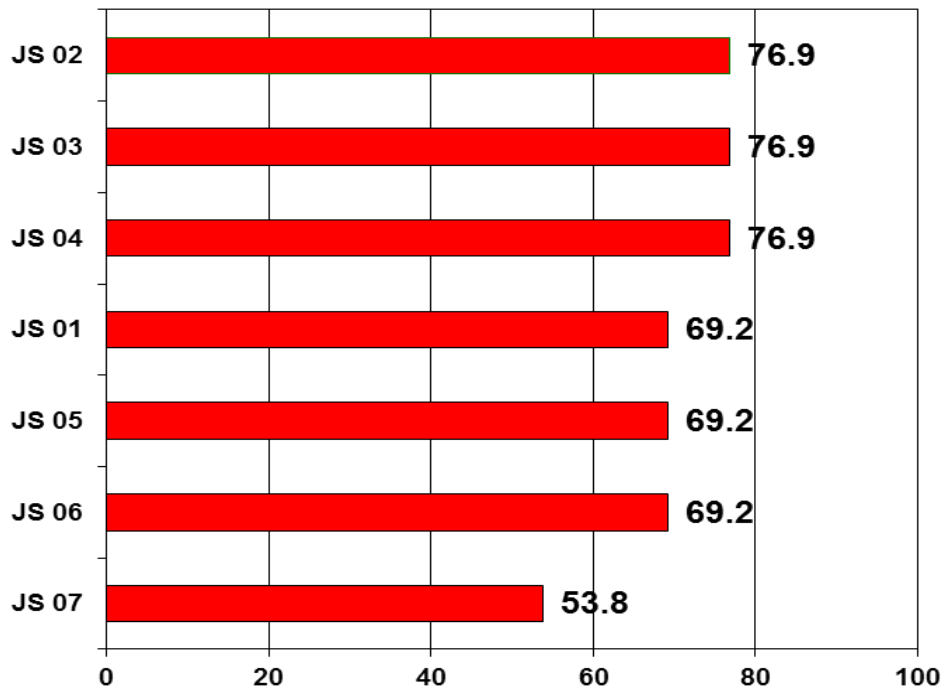

SISTEMA UNICO AUTOMATIZADO DE VIGILANCIA EPIDEMIOLOGICA (SUAVE) ENERO – MARZO 2018

CUMPLIMIENTO 2018

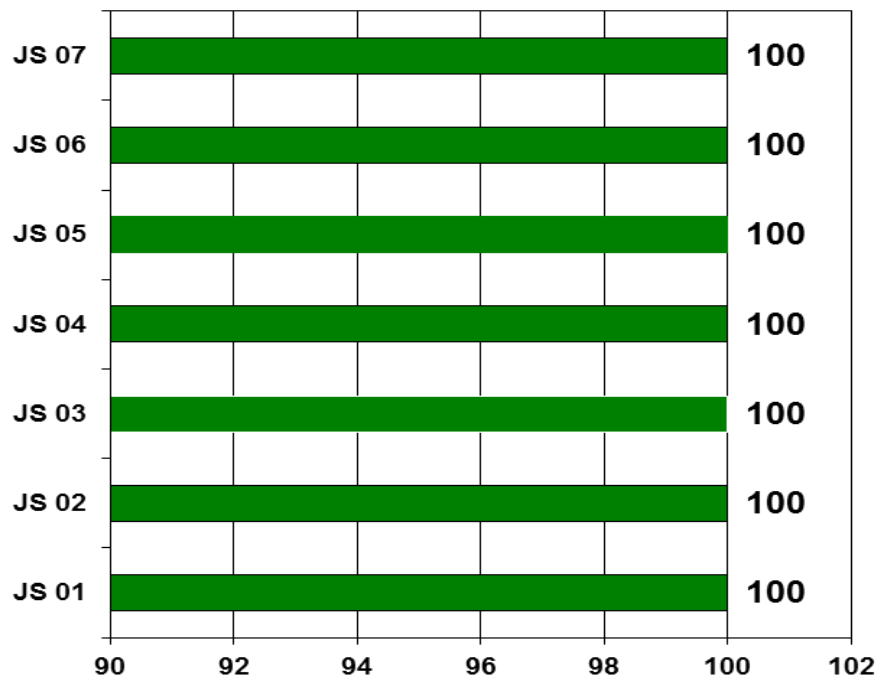

CALIDAD 2018

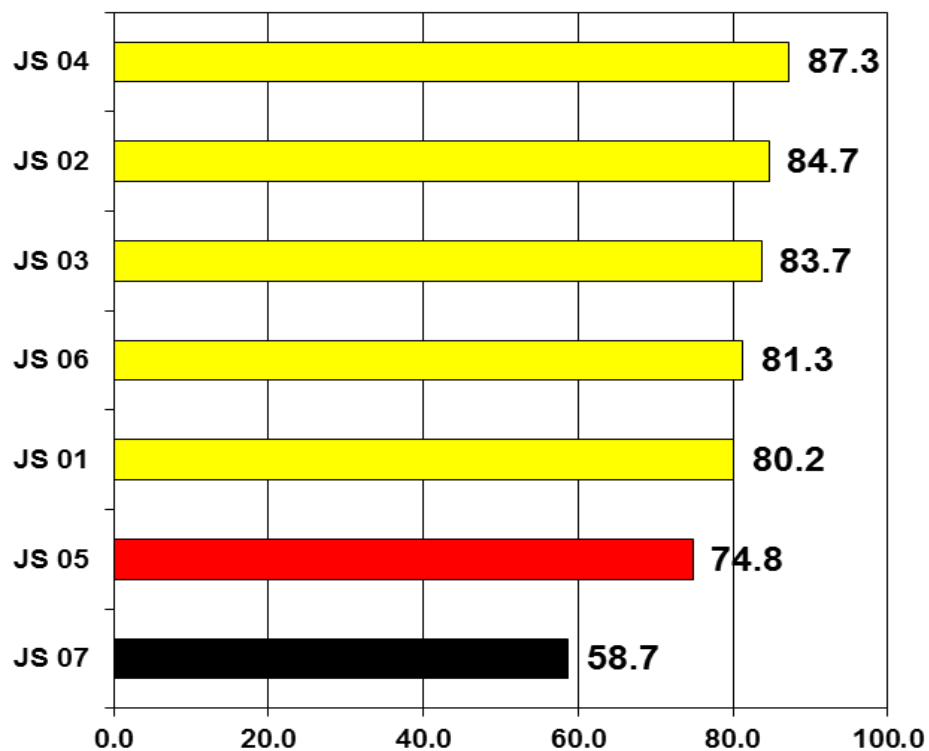



Padecimiento

Enteritis debida a rotavirus(A08.0)			
-------------------------------------	--	--	--

Hepatitis vírica A(B15)			
-------------------------	--	--	--

Jurisdicción
01 Tierra Caliente
02 Norte
03 Centro
04 Montaña
05 Costa Grande
06 Costa chica
07 Acapulco
Institución
SSA
IMSS ORD
ISSSTE
OTRAS
IMSS SOL
DIF
PEMEX
SEDENA
SEMAR

Sem	2017	2018	
	Acum	F	M
25			
25	0	0	0
25	0	0	0
25	3	0	1
25	0	0	0
25	0	0	0
25	2	0	0
25	11	1	1
25	13	0	1
25	3	1	1
25	0	0	0
25	0	0	0
25	0	0	0
25	0	0	0
25	0	0	0
25	0	0	0
25	0	0	0
25	0	0	0

Sem	2017	2018	
	Acum	F	M
25			
25	3	1	1
25	7	50	41
25	20	37	46
25	5	7	2
25	1	1	1
25	5	12	12
25	27	5	9
25	23	100	83
25	28	10	12
25	9	3	14
25	3	0	1
25	0	0	0
25	0	0	0
25	0	0	0
25	0	0	0
25	0	0	0
25	5	0	2

Padecimiento

Hepatitis vírica B(B16)			
-------------------------	--	--	--

Infección por virus del papiloma humano(B97.7)			
--	--	--	--

Jurisdicción
01 Tierra Caliente
02 Norte
03 Centro
04 Montaña
05 Costa Grande
06 Costa chica
07 Acapulco
Institución
SSA
IMSS ORD
ISSSTE
OTRAS
IMSS SOL
DIF
PEMEX
SEDENA
SEMAR

Sem	2017	2018	
	Acum	F	M
25			
25	0	0	0
25	0	0	1
25	2	0	2
25	0	0	0
25	0	0	0
25	0	0	0
25	1	1	0
25	2	1	2
25	1	0	0
25	0	0	1
25	0	0	0
25	0	0	0
25	0	0	0
25	0	0	0
25	0	0	0
25	0	0	0
25	0	0	0

Sem	2017	2018	
	Acum	F	M
25			
25	5	2	0
25	210	17	0
25	13	25	0
25	7	2	0
25	34	8	0
25	1	1	0
25	80	20	1
25	267	41	1
25	71	5	0
25	11	28	0
25	1	0	0
25	0	1	0
25	0	0	0
25	0	0	0
25	0	0	0
25	0	0	0
25	0	0	0

Padecimiento

Influenza(J09-J11)

Meningitis tuberculosa(A17.0)

Jurisdicción
01 Tierra Caliente
02 Norte
03 Centro
04 Montaña
05 Costa Grande
06 Costa chica
07 Acapulco
Institución
SSA
IMSS ORD
ISSSTE
OTRAS
IMSS SOL
DIF
PEMEX
SEDENA
SEMAR

Sem	2017	2018	
	Acum	F	M
25			
25	45	0	1
25	115	74	52
25	159	63	74
25	0	0	0
25	9	2	0
25	4	0	0
25	432	96	86
Institución	2017	2018	2018
SSA	404	140	132
IMSS ORD	286	68	57
ISSSTE	74	26	24
OTRAS	0	0	0
IMSS SOL	0	0	0
DIF	0	0	0
PEMEX	0	0	0
SEDENA	0	1	0
SEMAR	0	0	0

Sem	2017	2018	
	Acum	F	M
25			
25	0	0	0
25	1	0	0
25	0	0	0
25	0	0	0
25	0	0	0
25	2	0	0
25	2	0	1
Institución	2017	2018	2018
SSA	3	0	0
IMSS ORD	2	0	1
ISSSTE	0	0	0
OTRAS	0	0	0
IMSS SOL	0	0	0
DIF	0	0	0
PEMEX	0	0	0
SEDENA	0	0	0
SEMAR	0	0	0

Padecimiento

Tos ferina(A37)

Meningitis meningocócica(A39.0)

Jurisdicción
01 Tierra Caliente
02 Norte
03 Centro
04 Montaña
05 Costa Grande
06 Costa chica
07 Acapulco
Institución
SSA
IMSS ORD
ISSSTE
OTRAS
IMSS SOL
DIF
PEMEX
SEDENA
SEMAR

Sem	2017	2018	
	Acum	F	M
25			
25	0	0	0
25	0	0	0
25	0	0	0
25	0	0	0
25	0	0	0
25	0	0	0
25	0	0	0
Institución	2017	2018	2018
SSA	0	0	0
IMSS ORD	0	0	0
ISSSTE	0	0	0
OTRAS	0	0	0
IMSS SOL	0	0	0
DIF	0	0	0
PEMEX	0	0	0
SEDENA	0	0	0
SEMAR	0	0	0

Sem	2017	2018	
	Acum	F	M
25			
25	0	0	0
25	0	0	0
25	0	0	0
25	0	0	0
25	0	0	0
25	0	0	0
25	0	0	0
Institución	2017	2018	2018
SSA	0	0	0
IMSS ORD	0	0	0
ISSSTE	0	0	0
OTRAS	0	0	0
IMSS SOL	0	0	0
DIF	0	0	0
PEMEX	0	0	0
SEDENA	0	0	0
SEMAR	0	0	0

i)

Padecimiento

Otras infecciones intestinales debidas a protozoarios(A07.0, A07.2, A07.9)
--

Giardiasis(A07.1)

Jurisdicción
01 Tierra Caliente
02 Norte
03 Centro
04 Montaña
05 Costa Grande
06 Costa chica
07 Acapulco
Institución
SSA
IMSS ORD
ISSSTE
OTRAS
IMSS SOL
DIF
PEMEX
SEDENA
SEMAR

Sem	2017	2018	
	Acum	F	M
25			
25	287	175	118
25	1	0	1
25	281	255	230
25	94	66	39
25	30	39	19
25	144	95	55
25	301	229	174
Institución	2017	2018	2018
SSA	817	590	412
IMSS ORD	0	1	2
ISSSTE	276	136	124
OTRAS	13	89	73
IMSS SOL	32	42	21
DIF	0	0	0
PEMEX	0	0	0
SEDENA	0	1	4
SEMAR	0	0	0

Sem	2017	2018	
	Acum	F	M
25			
25	36	7	6
25	19	6	7
25	50	24	17
25	21	10	7
25	32	16	7
25	49	35	20
25	93	24	27
Institución	2017	2018	2018
SSA	243	105	77
IMSS ORD	4	3	2
ISSSTE	16	7	4
OTRAS	24	6	6
IMSS SOL	1	1	0
DIF	0	0	0
PEMEX	0	0	0
SEDENA	0	0	0
SEMAR	12	0	2

Padecimiento

Otras helmintiasis(B65-B67, B70-B76, B78, B79, B81-B83 excepto B73 y B75)

Ascariasis(B77)

Jurisdicción
01 Tierra Caliente
02 Norte
03 Centro
04 Montaña
05 Costa Grande
06 Costa chica
07 Acapulco
Institución
SSA
IMSS ORD
ISSSTE
OTRAS
IMSS SOL
DIF
PEMEX
SEDENA
SEMAR

Sem	2017	2018	
	Acum	F	M
25			
25	158	34	21
25	243	113	88
25	468	195	155
25	7	2	0
25	343	166	107
25	174	139	105
25	2942	1706	1204
Institución	2017	2018	2018
SSA	126	62	39
IMSS ORD	3981	2193	1551
ISSSTE	128	31	23
OTRAS	4	12	13
IMSS SOL	0	0	0
DIF	0	0	0
PEMEX	0	0	0
SEDENA	0	0	0
SEMAR	96	57	54

Sem	2017	2018	
	Acum	F	M
25			
25	93	47	34
25	24	10	10
25	236	97	78
25	204	71	45
25	623	217	177
25	970	449	360
25	1250	609	504
Institución	2017	2018	2018
SSA	2614	1210	972
IMSS ORD	12	12	10
ISSSTE	670	227	193
OTRAS	82	5	3
IMSS SOL	21	45	29
DIF	0	0	0
PEMEX	0	0	0
SEDENA	0	0	0
SEMAR	1	1	1



Padecimiento

Enterobiasis(B80)

Jurisdicción
01 Tierra Caliente
02 Norte
03 Centro
04 Montaña
05 Costa Grande
06 Costa chica
07 Acapulco
Institución
SSA
IMSS ORD
ISSSTE
OTRAS
IMSS SOL
DIF
PEMEX
SEDENA
SEMAR

Sem	2017	2018	
	Acum	F	M
25			
25	52	5	4
25	0	5	1
25	27	19	16
25	14	3	4
25	16	14	7
25	43	31	14
25	101	61	37
25	164	75	41
25	68	36	26
25	12	4	5
25	8	16	7
25	1	7	4
25	0	0	0
25	0	0	0
25	0	0	0
25	0	0	0

Padecimiento

Jurisdicción
01 Tierra Caliente
02 Norte
03 Centro
04 Montaña
05 Costa Grande
06 Costa chica
07 Acapulco
Institución
SSA
IMSS ORD
ISSSTE
OTRAS
IMSS SOL
DIF
PEMEX
SEDENA
SEMAR

Faringitis y amigdalitis estreptocócicas(J02.0, J03.0)

Sem	2017	2018	
	Acum	F	M
25			
25	4537	1952	1477
25	63	82	45
25	4270	1824	1345
25	277	129	108
25	329	80	47
25	36	241	37
25	2500	2173	1538
Institución	2017	2018	2018
SSA	8436	4231	2858
IMSS ORD	114	28	23
ISSSTE	1226	723	534
OTRAS	1752	1187	994
IMSS SOL	455	265	146
DIF	0	0	0
PEMEX	0	0	0
SEDENA	24	46	42
SEMAR	5	1	0

Infecciones respiratorias agudas(J00-J06, J20, J21 EXCEPTO J02.0 Y J03.0)

Sem	2017	2018	
	Acum	F	M
25			
25	20392	9320	7122
25	53282	25424	18730
25	52712	27601	20651
25	29768	16922	11596
25	41479	18474	13600
25	26567	14746	10789
25	80753	42138	30247
Institución	2017	2018	2018
SSA	165650	82694	60133
IMSS ORD	73050	37479	27543
ISSSTE	33212	17265	11941
OTRAS	24934	11234	9232
IMSS SOL	5080	4056	2529
DIF	0	0	0
PEMEX	0	0	0
SEDENA	780	883	554
SEMAR	2247	1014	803

Padecimiento

Jurisdicción
01 Tierra Caliente
02 Norte
03 Centro
04 Montaña
05 Costa Grande
06 Costa chica
07 Acapulco
Institución
SSA
IMSS ORD
ISSSTE
OTRAS
IMSS SOL
DIF
PEMEX
SEDENA
SEMAR

Neumonías y bronconeumonías(J12-J18 EXCEPTO J18.2, J13 y J14)

Sem	2017	2018	
	Acum	F	M
25			
25	72	21	29
25	58	5	4
25	479	82	101
25	166	94	52
25	136	104	97
25	107	64	64
25	243	135	83
Institución	2017	2018	2018
SSA	864	346	283
IMSS ORD	33	23	34
ISSSTE	27	29	17
OTRAS	277	84	63
IMSS SOL	10	10	13
DIF	0	0	0
PEMEX	0	0	0
SEDENA	11	0	0
SEMAR	39	13	20

Otitis media aguda(H65.0-H65.1)

Sem	2017	2018	
	Acum	F	M
25			
25	735	352	252
25	1175	689	414
25	1636	849	562
25	948	359	243
25	1896	1040	673
25	1115	619	460
25	1358	729	453
Institución	2017	2018	2018
SSA	6124	3244	2119
IMSS ORD	31	31	31
ISSSTE	929	559	368
OTRAS	1504	551	411
IMSS SOL	165	156	89
DIF	0	0	0
PEMEX	0	0	0
SEDENA	51	33	25
SEMAR	59	63	14

Padecimiento

Tuberculosis respiratoria(A15-A16)

	Sem	2017	2018	
		Acum	F	M
Jurisdicción	25			
01 Tierra Caliente	25	17	1	11
02 Norte	25	31	8	25
03 Centro	25	49	15	29
04 Montaña	25	27	5	1
05 Costa Grande	25	55	11	32
06 Costa chica	25	92	31	25
07 Acapulco	25	271	106	146
Institución				
SSA	25	421	125	186
IMSS ORD	25	93	33	58
ISSSTE	25	21	18	21
OTRAS	25	0	1	0
IMSS SOL	25	0	0	0
DIF	25	0	0	0
PEMEX	25	0	0	0
SEDENA	25	2	0	0
SEMAR	25	5	0	4



Padecimiento

Sífilis congénita(A50)

Sífilis adquirida(A51-A53)

Jurisdicción
01 Tierra Caliente
02 Norte
03 Centro
04 Montaña
05 Costa Grande
06 Costa chica
07 Acapulco
Institución
SSA
IMSS ORD
ISSSTE
OTRAS
IMSS SOL
DIF
PEMEX
SEDENA
SEMAR

Sem	2017	2018	
	Acum	F	M
25			
25	0	0	0
25	0	0	0
25	0	0	0
25	1	0	0
25	0	0	0
25	0	0	0
25	0	0	1
Institución	2017	F	M
SSA	1	0	1
IMSS ORD	0	0	0
ISSSTE	0	0	0
OTRAS	0	0	0
IMSS SOL	0	0	0
DIF	0	0	0
PEMEX	0	0	0
SEDENA	0	0	0
SEMAR	0	0	0

Sem	2017	2018	
	Acum	F	M
25			
25	0	0	0
25	0	2	1
25	3	0	5
25	4	0	0
25	0	3	1
25	0	3	1
25	19	9	8
Institución	2017	F	M
SSA	18	15	14
IMSS ORD	8	2	0
ISSSTE	0	0	2
OTRAS	0	0	0
IMSS SOL	0	0	0
DIF	0	0	0
PEMEX	0	0	0
SEDENA	0	0	0
SEMAR	0	0	0

Padecimiento

Infección gonocócica del tracto genitourinario(A54.0-A54.2)

Linfogranuloma venéreo por clamidias(A55)

Jurisdicción
01 Tierra Caliente
02 Norte
03 Centro
04 Montaña
05 Costa Grande
06 Costa chica
07 Acapulco
Institución
SSA
IMSS ORD
ISSSTE
OTRAS
IMSS SOL
DIF
PEMEX
SEDENA
SEMAR

Sem	2017	2018	
	Acum	F	M
25			
25	1	0	0
25	2	4	4
25	14	5	3
25	7	5	0
25	2	15	2
25	8	2	1
25	24	15	5
Institución	2017	F	M
SSA	36	36	7
IMSS ORD	11	0	4
ISSSTE	0	0	0
OTRAS	8	2	2
IMSS SOL	0	8	2
DIF	0	0	0
PEMEX	0	0	0
SEDENA	3	0	0
SEMAR	0	0	0

Sem	2017	2018	
	Acum	F	M
25			
25	0	0	0
25	0	0	0
25	0	0	0
25	0	0	0
25	1	0	0
25	0	1	0
25	1	0	0
Institución	2017	F	M
SSA	2	1	0
IMSS ORD	0	0	0
ISSSTE	0	0	0
OTRAS	0	0	0
IMSS SOL	0	0	0
DIF	0	0	0
PEMEX	0	0	0
SEDENA	0	0	0
SEMAR	0	0	0

Padecimiento

Chancro blando(A57)

Tricomoniasis urogenital(A59.0)

Jurisdicción
01 Tierra Caliente
02 Norte
03 Centro
04 Montaña
05 Costa Grande
06 Costa chica
07 Acapulco
Institución
SSA
IMSS ORD
ISSSTE
OTRAS
IMSS SOL
DIF
PEMEX
SEDENA
SEMAR

Sem	2017	2018	
	Acum	F	M
25			
25	2	0	0
25	1	0	0
25	0	0	0
25	0	0	1
25	1	0	0
25	1	0	0
25	5	1	2
Institución	2017	2018	2018
SSA	5	1	2
IMSS ORD	5	0	1
ISSSTE	0	0	0
OTRAS	0	0	0
IMSS SOL	0	0	0
DIF	0	0	0
PEMEX	0	0	0
SEDENA	0	0	0
SEMAR	0	0	0

Sem	2017	2018	
	Acum	F	M
25			
25	57	38	2
25	65	53	2
25	115	78	3
25	46	59	2
25	92	117	2
25	144	165	3
25	145	100	2
Institución	2017	2018	2018
SSA	599	580	14
IMSS ORD	40	15	2
ISSSTE	4	0	0
OTRAS	1	3	0
IMSS SOL	10	12	0
DIF	0	0	0
PEMEX	0	0	0
SEDENA	0	0	0
SEMAR	10	0	0

Padecimiento

Herpes genital(A60.0)

Vulvovaginitis(N76)

Jurisdicción
01 Tierra Caliente
02 Norte
03 Centro
04 Montaña
05 Costa Grande
06 Costa chica
07 Acapulco
Institución
SSA
IMSS ORD
ISSSTE
OTRAS
IMSS SOL
DIF
PEMEX
SEDENA
SEMAR

Sem	2017	2018	
	Acum	F	M
25			
25	8	1	3
25	16	5	8
25	16	1	5
25	7	11	10
25	21	14	9
25	16	17	6
25	70	24	18
Institución	2017	2018	2018
SSA	82	49	31
IMSS ORD	64	19	22
ISSSTE	3	0	5
OTRAS	3	2	0
IMSS SOL	1	3	1
DIF	0	0	0
PEMEX	0	0	0
SEDENA	1	0	0
SEMAR	0	0	0

Sem	2017	2018	
	Acum	F	M
25			
25	663	478	0
25	1291	1151	0
25	1675	1575	0
25	1958	841	0
25	1059	1369	0
25	700	814	0
25	1505	1562	0
Institución	2017	2018	2018
SSA	6531	5242	0
IMSS ORD	1095	1164	0
ISSSTE	327	325	0
OTRAS	562	428	0
IMSS SOL	299	598	0
DIF	0	0	0
PEMEX	0	0	0
SEDENA	0	0	0
SEMAR	37	33	0

Padecimiento

Dengue no grave(A90)

Dengue con signos de alarma(S/C)

Jurisdicción
01 Tierra Caliente
02 Norte
03 Centro
04 Montaña
05 Costa Grande
06 Costa chica
07 Acapulco
Institución
SSA
IMSS ORD
ISSSTE
OTRAS
IMSS SOL
DIF
PEMEX
SEDENA
SEMAR

Sem	2017	2018	
	Acum	F	M
25			
25	7	0	4
25	182	42	35
25	80	32	27
25	18	3	5
25	44	2	4
25	43	0	0
25	94	256	219
Institución	2017	2018	2018
SSA	396	61	49
IMSS ORD	36	258	233
ISSSTE	34	15	12
OTRAS	1	0	0
IMSS SOL	0	0	0
DIF	0	0	0
PEMEX	0	0	0
SEDENA	0	0	0
SEMAR	1	1	0

Sem	2017	2018	
	Acum	F	M
25			
25	2	0	0
25	42	5	6
25	20	3	8
25	1	0	1
25	2	0	0
25	30	0	0
25	15	1	4
Institución	2017	2018	2018
SSA	95	9	18
IMSS ORD	4	0	1
ISSSTE	13	0	0
OTRAS	0	0	0
IMSS SOL	0	0	0
DIF	0	0	0
PEMEX	0	0	0
SEDENA	0	0	0
SEMAR	0	0	0

Padecimiento

Dengue grave(A91)

Enfermedad por virus Chikungunya(A92.0)

Jurisdicción
01 Tierra Caliente
02 Norte
03 Centro
04 Montaña
05 Costa Grande
06 Costa chica
07 Acapulco
Institución
SSA
IMSS ORD
ISSSTE
OTRAS
IMSS SOL
DIF
PEMEX
SEDENA
SEMAR

Sem	2017	2018	
	Acum	F	M
25			
25	21	0	0
25	7	1	1
25	8	7	6
25	2	0	0
25	4	0	0
25	20	0	0
25	31	5	5
Institución	2017	2018	2018
SSA	67	8	9
IMSS ORD	20	1	0
ISSSTE	6	4	2
OTRAS	0	0	0
IMSS SOL	0	0	0
DIF	0	0	0
PEMEX	0	0	0
SEDENA	0	0	0
SEMAR	0	0	1

Sem	2017	2018	
	Acum	F	M
25			
25	2	2	0
25	14	2	1
25	9	7	3
25	2	4	0
25	2	0	0
25	5	0	0
25	12	4	3
Institución	2017	2018	2018
SSA	27	9	1
IMSS ORD	8	10	5
ISSSTE	10	0	1
OTRAS	0	0	0
IMSS SOL	1	0	0
DIF	0	0	0
PEMEX	0	0	0
SEDENA	0	0	0
SEMAR	0	0	0



Padecimiento

Brucelosis(A23)

Leptospirosis(A27)

Jurisdicción
01 Tierra Caliente
02 Norte
03 Centro
04 Montaña
05 Costa Grande
06 Costa chica
07 Acapulco
Institución
SSA
IMSS ORD
ISSSTE
OTRAS
IMSS SOL
DIF
PEMEX
SEDENA
SEMAR

Sem	2017	2018	
	Acum	F	M
25			
25	1	1	0
25	0	0	0
25	4	1	0
25	0	0	0
25	0	0	1
25	0	0	0
25	1	2	1
Institución	2017	2018	2018
SSA	4	2	1
IMSS ORD	1	1	0
ISSSTE	1	1	0
OTRAS	0	0	0
IMSS SOL	0	0	1
DIF	0	0	0
PEMEX	0	0	0
SEDENA	0	0	0
SEMAR	0	0	0

Sem	2017	2018	
	Acum	F	M
25			
25	0	0	0
25	0	0	0
25	0	1	2
25	0	0	0
25	0	0	0
25	1	0	0
25	1	1	3
Institución	2017	2018	2018
SSA	2	1	5
IMSS ORD	0	1	0
ISSSTE	0	0	0
OTRAS	0	0	0
IMSS SOL	0	0	0
DIF	0	0	0
PEMEX	0	0	0
SEDENA	0	0	0
SEMAR	0	0	0

Padecimiento

Rabia humana(A82)

Teniasis(B68)

Jurisdicción
01 Tierra Caliente
02 Norte
03 Centro
04 Montaña
05 Costa Grande
06 Costa chica
07 Acapulco
Institución
SSA
IMSS ORD
ISSSTE
OTRAS
IMSS SOL
DIF
PEMEX
SEDENA
SEMAR

Sem	2017	2018	
	Acum	F	M
25			
25	0	0	0
25	0	0	0
25	0	0	0
25	0	0	0
25	0	0	0
25	0	0	0
25	0	0	0
Institución	2017	2018	2018
SSA	0	0	0
IMSS ORD	0	0	0
ISSSTE	0	0	0
OTRAS	0	0	0
IMSS SOL	0	0	0
DIF	0	0	0
PEMEX	0	0	0
SEDENA	0	0	0
SEMAR	0	0	0

Sem	2017	2018	
	Acum	F	M
25			
25	0	0	0
25	0	0	0
25	0	0	0
25	0	0	0
25	0	3	0
25	0	0	0
25	0	0	0
Institución	2017	2018	2018
SSA	0	3	0
IMSS ORD	0	0	0
ISSSTE	0	0	0
OTRAS	0	0	0
IMSS SOL	0	0	0
DIF	0	0	0
PEMEX	0	0	0
SEDENA	0	0	0
SEMAR	0	0	0

Padecimiento

Enfermedad febril exantemática(U97)

Parálisis flácida aguda(U98)

Jurisdicción
01 Tierra Caliente
02 Norte
03 Centro
04 Montaña
05 Costa Grande
06 Costa chica
07 Acapulco
Institución
SSA
IMSS ORD
ISSSTE
OTRAS
IMSS SOL
DIF
PEMEX
SEDENA
SEMAR

Sem	2017	2018		
	Acum	F	M	
25				
25	1	0	0	
25	7	1	0	
25	17	12	11	
25	0	2	3	
25	0	0	0	
25	0	0	0	
25	4	3	1	
Institución	2017	2018	F	M
SSA	22	16	15	
IMSS ORD	7	1	0	
ISSSTE	0	0	0	
OTRAS	0	0	0	
IMSS SOL	0	0	0	
DIF	0	0	0	
PEMEX	0	0	0	
SEDENA	0	1	0	
SEMAR	0	0	0	

Sem	2017	2018		
	Acum	F	M	
25				
25	0	3	0	
25	2	0	0	
25	3	3	2	
25	1	0	0	
25	0	0	0	
25	1	0	<	
25	6	0	0	
Institución	2017	2018	F	M
SSA	8	3	2	
IMSS ORD	5	0	0	
ISSSTE	0	3	0	
OTRAS	0	0	0	
IMSS SOL	0	0	0	
DIF	0	0	0	
PEMEX	0	0	0	
SEDENA	0	0	0	
SEMAR	0	0	0	

Padecimiento

Síndrome coqueluchoide(U99)

Jurisdicción
01 Tierra Caliente
02 Norte
03 Centro
04 Montaña
05 Costa Grande
06 Costa chica
07 Acapulco
Institución
SSA
IMSS ORD
ISSSTE
OTRAS
IMSS SOL
DIF
PEMEX
SEDENA
SEMAR

Sem	2017	2018		
	Acum	F	M	
25				
25	0	0	0	
25	9	0	0	
25	3	2	3	
25	0	0	0	
25	1	0	0	
25	1	0	0	
25	5	0	0	
Institución	2017	2018	F	M
SSA	15	2	3	
IMSS ORD	4	0	0	
ISSSTE	0	0	0	
OTRAS	0	0	0	
IMSS SOL	0	0	0	
DIF	0	0	0	
PEMEX	0	0	0	
SEDENA	0	0	0	
SEMAR	0	0	0	

Padecimiento

Quemaduras(T20-T32)

Intoxicación por plaguicidas(T60)

Jurisdicción
01 Tierra Caliente
02 Norte
03 Centro
04 Montaña
05 Costa Grande
06 Costa chica
07 Acapulco
Institución
SSA
IMSS ORD
ISSSTE
OTRAS
IMSS SOL
DIF
PEMEX
SEDENA
SEMAR

Sem	2017	2018		
	Acum	F	M	
25				
25	46	20	10	
25	53	19	29	
25	96	38	41	
25	58	24	20	
25	99	41	34	
25	45	40	35	
25	557	289	258	
Institución	2017	2018	2018	
SSA	25	263	126	99
IMSS ORD	25	610	295	292
ISSSTE	25	39	22	18
OTRAS	25	14	8	5
IMSS SOL	25	4	3	2
DIF	25	0	0	0
PEMEX	25	0	0	0
SEDENA	25	2	0	1
SEMAR	25	22	17	10

Sem	2017	2018		
	Acum	F	M	
25				
25	1	0	0	
25	21	7	8	
25	50	20	12	
25	42	20	20	
25	3	1	2	
25	13	7	5	
25	5	7	2	
Institución	2017	2018	2018	
SSA	25	131	56	44
IMSS ORD	25	0	6	2
ISSSTE	25	0	0	2
OTRAS	25	0	0	0
IMSS SOL	25	3	0	0
DIF	25	0	0	0
PEMEX	25	0	0	0
SEDENA	25	0	0	0
SEMAR	25	1	0	1

Padecimiento

Intoxicación por ponzoña de animales(T63, X21, X27, EXCEPTO T63.2)

Intoxicación por picadura de alacrán(T63.2, X22)

Jurisdicción
01 Tierra Caliente
02 Norte
03 Centro
04 Montaña
05 Costa Grande
06 Costa chica
07 Acapulco
Institución
SSA
IMSS ORD
ISSSTE
OTRAS
IMSS SOL
DIF
PEMEX
SEDENA
SEMAR

Sem	2017	2018		
	Acum	F	M	
25				
25	27	2	9	
25	58	29	23	
25	40	31	43	
25	41	24	19	
25	61	41	38	
25	14	8	19	
25	139	62	87	
Institución	2017	2018	2018	
SSA	25	245	126	138
IMSS ORD	25	116	53	85
ISSSTE	25	7	14	9
OTRAS	25	2	0	0
IMSS SOL	25	8	3	3
DIF	25	0	0	0
PEMEX	25	0	0	0
SEDENA	25	0	0	0
SEMAR	25	2	1	3

Sem	2017	2018		
	Acum	F	M	
25				
25	2091	920	995	
25	4813	2337	2043	
25	3248	1739	1556	
25	2487	1263	1123	
25	2376	1154	1198	
25	2435	1180	1158	
25	2286	1083	904	
Institución	2017	2018	2018	
SSA	25	17148	8439	7974
IMSS ORD	25	1863	878	708
ISSSTE	25	556	300	231
OTRAS	25	11	6	1
IMSS SOL	25	129	47	53
DIF	25	0	0	0
PEMEX	25	0	0	0
SEDENA	25	29	2	2
SEMAR	25	0	4	8

Padecimiento

Bocio endémico(E01)

Diabetes mellitus insulino-dependiente (Tipo I)(E10)

Jurisdicción
01 Tierra Caliente
02 Norte
03 Centro
04 Montaña
05 Costa Grande
06 Costa chica
07 Acapulco
Institución
SSA
IMSS ORD
ISSSTE
OTRAS
IMSS SOL
DIF
PEMEX
SEDENA
SEMAR

Sem	2017	2018	
	Acum	F	M
25			
25	3	1	0
25	2	0	0
25	18	4	2
25	0	4	0
25	0	0	0
25	18	3	1
25	35	11	2
Institución	2017	2018	2018
SSA	56	22	5
IMSS ORD	0	0	0
ISSSTE	13	0	0
OTRAS	5	0	0
IMSS SOL	2	1	0
DIF	0	0	0
PEMEX	0	0	0
SEDENA	0	0	0
SEMAR	0	0	0

Sem	2017	2018	
	Acum	F	M
25			
25	5	0	0
25	4	3	1
25	7	5	6
25	1	1	0
25	2	0	1
25	0	0	0
25	12	2	2
Institución	2017	2018	2018
SSA	27	10	6
IMSS ORD	1	1	3
ISSSTE	3	0	0
OTRAS	0	0	1
IMSS SOL	0	0	0
DIF	0	0	0
PEMEX	0	0	0
SEDENA	0	0	0
SEMAR	0	0	0

Padecimiento

Diabetes mellitus no insulino-dependiente (Tipo II)(E11-E14)

Intoxicación aguda por alcohol(F10.0)

Jurisdicción
01 Tierra Caliente
02 Norte
03 Centro
04 Montaña
05 Costa Grande
06 Costa chica
07 Acapulco
Institución
SSA
IMSS ORD
ISSSTE
OTRAS
IMSS SOL
DIF
PEMEX
SEDENA
SEMAR

Sem	2017	2018	
	Acum	F	M
25			
25	311	89	62
25	780	396	240
25	1479	771	418
25	474	305	198
25	578	294	240
25	164	115	65
25	2559	1668	1028
Institución	2017	2018	2018
SSA	3102	1706	873
IMSS ORD	630	496	323
ISSSTE	1826	1073	815
OTRAS	401	141	106
IMSS SOL	124	83	35
DIF	0	0	0
PEMEX	0	0	0
SEDENA	33	28	21
SEMAR	229	111	78

Sem	2017	2018	
	Acum	F	M
25			
25	17	1	4
25	53	16	58
25	93	4	25
25	74	13	25
25	31	4	19
25	16	5	17
25	70	13	31
Institución	2017	2018	2018
SSA	253	39	133
IMSS ORD	56	12	29
ISSSTE	23	5	17
OTRAS	10	0	0
IMSS SOL	9	0	0
DIF	0	0	0
PEMEX	0	0	0
SEDENA	3	0	0
SEMAR	0	0	0

Padecimiento

Desnutrición leve(E44.1)

Desnutrición moderada(E44.0)

Jurisdicción
01 Tierra Caliente
02 Norte
03 Centro
04 Montaña
05 Costa Grande
06 Costa chica
07 Acapulco
Institución
SSA
IMSS ORD
ISSSTE
OTRAS
IMSS SOL
DIF
PEMEX
SEDENA
SEMAR

Sem	2017	2018	
	Acum	F	M
25			
25	130	65	53
25	231	124	116
25	459	181	144
25	231	138	132
25	143	99	68
25	131	55	69
25	825	637	412
Institución	2017	2018	2018
SSA	791	512	456
IMSS ORD	894	524	409
ISSSTE	74	17	31
OTRAS	205	27	13
IMSS SOL	133	70	73
DIF	0	0	0
PEMEX	0	0	0
SEDENA	32	140	6
SEMAR	21	9	6

Sem	2017	2018	
	Acum	F	M
25			
25	16	8	8
25	20	8	15
25	134	19	29
25	50	24	21
25	19	5	13
25	6	5	2
25	60	31	27
Institución	2017	2018	2018
SSA	175	77	88
IMSS ORD	0	0	0
ISSSTE	7	1	0
OTRAS	83	2	0
IMSS SOL	24	16	25
DIF	0	0	0
PEMEX	0	0	0
SEDENA	8	0	1
SEMAR	8	4	1

Padecimiento

Desnutrición severa(E40-E43)

Obesidad(E66)

Jurisdicción
01 Tierra Caliente
02 Norte
03 Centro
04 Montaña
05 Costa Grande
06 Costa chica
07 Acapulco
Institución
SSA
IMSS ORD
ISSSTE
OTRAS
IMSS SOL
DIF
PEMEX
SEDENA
SEMAR

Sem	2017	2018	
	Acum	F	M
25			
25	4	2	2
25	16	8	5
25	73	7	11
25	31	10	14
25	11	4	1
25	45	24	10
25	22	26	20
Institución	2017	2018	2018
SSA	124	63	47
IMSS ORD	13	6	5
ISSSTE	1	1	1
OTRAS	51	0	0
IMSS SOL	9	10	8
DIF	0	0	0
PEMEX	0	0	0
SEDENA	1	0	0
SEMAR	3	1	2

Sem	2017	2018	
	Acum	F	M
25			
25	247	148	94
25	1081	671	339
25	1138	559	302
25	738	192	59
25	797	434	240
25	292	174	79
25	3519	2364	1322
Institución	2017	2018	2018
SSA	1817	1214	473
IMSS ORD	4092	2628	1569
ISSSTE	280	218	86
OTRAS	870	26	23
IMSS SOL	753	455	283
DIF	0	0	0
PEMEX	0	0	0
SEDENA	0	1	1
SEMAR	0	0	0

Padecimiento	Anencefalia(Q00)				Encefalocele(Q01)			
	Sem	2017 Acum	2018 F M		Sem	2017 Acum	2018 F M	
Jurisdicción	25				25			
01 Tierra Caliente	25	0	0	0	25	0	0	0
02 Norte	25	1	1	0	25	0	0	0
03 Centro	25	2	1	0	25	0	0	0
04 Montaña	25	2	0	2	25	0	0	0
05 Costa Grande	25	0	0	0	25	0	0	0
06 Costa chica	25	1	0	0	25	0	0	2
07 Acapulco	25	1	0	0	25	1	0	1
Institución								
SSA	25	7	2	2	25	1	0	3
IMSS ORD	25	0	0	0	25	0	0	0
ISSSTE	25	0	0	0	25	0	0	0
OTRAS	25	0	0	0	25	0	0	0
IMSS SOL	25	0	0	0	25	0	0	0
DIF	25	0	0	0	25	0	0	0
PEMEX	25	0	0	0	25	0	0	0
SEDENA	25	0	0	0	25	0	0	0
SEMAR	25	0	0	0	25	0	0	0

Padecimiento	Microcefalia(Q02)				Espina bífida(Q05)			
	Sem	2017 Acum	2018 F M		Sem	2017 Acum	2018 F M	
Jurisdicción	25				25			
01 Tierra Caliente	25	2	0	0	25	0	0	0
02 Norte	25	3	0	0	25	1	1	0
03 Centro	25	3	0	0	25	4	0	2
04 Montaña	25	10	0	0	25	3	1	1
05 Costa Grande	25	7	0	0	25	0	0	0
06 Costa chica	25	4	0	0	25	0	0	1
07 Acapulco	25	8	0	0	25	5	0	0
Institución								
SSA	25	31	0	0	25	13	2	4
IMSS ORD	25	3	0	0	25	0	0	0
ISSSTE	25	1	0	0	25	0	0	0
OTRAS	25	0	0	0	25	0	0	0
IMSS SOL	25	2	0	0	25	0	0	0
DIF	25	0	0	0	25	0	0	0
PEMEX	25	0	0	0	25	0	0	0
SEDENA	25	0	0	0	25	0	0	0
SEMAR	25	0	0	0	25	0	0	0

Padecimiento

Accidentes de transporte en vehículos con motor(V20-V29, V40-V79)

Herida por arma de fuego y punzocortantes(W32-W34)

Jurisdicción
01 Tierra Caliente
02 Norte
03 Centro
04 Montaña
05 Costa Grande
06 Costa chica
07 Acapulco
Institución
SSA
IMSS ORD
ISSSTE
OTRAS
IMSS SOL
DIF
PEMEX
SEDENA
SEMAR

Sem	2017	2018	
	Acum	F	M
25			
25	54	3	12
25	51	80	87
25	129	59	86
25	82	19	36
25	136	22	68
25	29	22	45
25	10	6	5
Institución	2017	2018	2018
SSA	478	198	318
IMSS ORD	3	7	14
ISSSTE	4	5	3
OTRAS	1	1	1
IMSS SOL	3	0	1
DIF	0	0	0
PEMEX	0	0	0
SEDENA	0	0	2
SEMAR	2	0	0

Sem	2017	2018	
	Acum	F	M
25			
25	33	3	9
25	25	8	24
25	162	30	79
25	186	15	48
25	150	30	111
25	93	17	68
25	79	30	40
Institución	2017	2018	2018
SSA	668	126	354
IMSS ORD	11	3	10
ISSSTE	10	1	7
OTRAS	6	0	0
IMSS SOL	33	3	7
DIF	0	0	0
PEMEX	0	0	0
SEDENA	0	0	1
SEMAR	0	0	0

Padecimiento

Mordedura por serpiente(X20)

Mordeduras por otros mamíferos(W55)

Jurisdicción
01 Tierra Caliente
02 Norte
03 Centro
04 Montaña
05 Costa Grande
06 Costa chica
07 Acapulco
Institución
SSA
IMSS ORD
ISSSTE
OTRAS
IMSS SOL
DIF
PEMEX
SEDENA
SEMAR

Sem	2017	2018	
	Acum	F	M
25			
25	3	0	0
25	0	1	2
25	7	5	1
25	6	4	5
25	22	1	15
25	14	4	18
25	9	6	2
Institución	2017	2018	2018
SSA	60	17	41
IMSS ORD	0	2	1
ISSSTE	0	1	0
OTRAS	0	0	0
IMSS SOL	1	0	1
DIF	0	0	0
PEMEX	0	0	0
SEDENA	0	1	0
SEMAR	0	0	0

Sem	2017	2018	
	Acum	F	M
25			
25	6	3	1
25	8	4	8
25	20	7	15
25	9	0	2
25	15	10	7
25	17	8	4
25	60	34	13
Institución	2017	2018	2018
SSA	81	30	33
IMSS ORD	40	24	6
ISSSTE	6	7	8
OTRAS	2	0	0
IMSS SOL	3	2	3
DIF	0	0	0
PEMEX	0	0	0
SEDENA	0	2	0
SEMAR	3	1	0

Padecimiento

Mordeduras por perro(W54)

Peatón lesionado en accidente de transporte(V01-V09)

Jurisdicción
01 Tierra Caliente
02 Norte
03 Centro
04 Montaña
05 Costa Grande
06 Costa chica
07 Acapulco
Institución
SSA
IMSS ORD
ISSSTE
OTRAS
IMSS SOL
DIF
PEMEX
SEDENA
SEMAR

Sem	2017	2018	
	Acum	F	M
25			
25	79	27	25
25	132	73	72
25	220	109	86
25	190	86	97
25	131	50	62
25	155	72	99
25	538	237	236
Institución	2017	2018	2018
SSA	1012	404	434
IMSS ORD	322	173	192
ISSSTE	65	60	37
OTRAS	12	5	8
IMSS SOL	16	4	4
DIF	0	0	0
PEMEX	0	0	0
SEDENA	4	1	1
SEMAR	14	7	1

Sem	2017	2018	
	Acum	F	M
25			
25	3	0	0
25	12	3	10
25	21	6	10
25	37	3	3
25	5	9	5
25	1	0	1
25	0	1	0
Institución	2017	2018	2018
SSA	76	19	27
IMSS ORD	0	1	0
ISSSTE	1	0	1
OTRAS	2	0	0
IMSS SOL	0	1	1
DIF	0	0	0
PEMEX	0	0	0
SEDENA	0	1	0
SEMAR	0	0	0

Padecimiento

Violencia intrafamiliar(Y07.0-Y07.2)

Jurisdicción
01 Tierra Caliente
02 Norte
03 Centro
04 Montaña
05 Costa Grande
06 Costa chica
07 Acapulco
Institución
SSA
IMSS ORD
ISSSTE
OTRAS
IMSS SOL
DIF
PEMEX
SEDENA
SEMAR

Sem	2017	2018	
	Acum	F	M
25			
25	227	358	5
25	371	457	9
25	1057	1036	12
25	499	257	2
25	245	226	7
25	546	468	19
25	150	103	3
Institución	2017	2018	2018
SSA	3092	2901	57
IMSS ORD	1	0	0
ISSSTE	0	0	0
OTRAS	0	2	0
IMSS SOL	2	1	0
DIF	0	0	0
PEMEX	0	0	0
SEDENA	0	1	0
SEMAR	0	0	0



Dr. Carlos de la Peña Pintos

Secretario de Salud

Dr. Armando Bibiano García

Subsecretario de Prevención y Control de
Enfermedades

Dr. Rufino Silva Domínguez

Director de Epidemiología y Medicina Preventiva

Dr. Carlos Basilio Acosta

Subdirector de Salud Pública

Dra. Gloria García Martínez

Jefa del Departamento de Epidemiología

Dra. María Inés Olea Radilla

Coordinadora Estatal de Vigilancia Epidemiológica

Ing. Irma González Moncallo

Responsable Estatal del SUAVE