



Gobierno del Estado de
GUERRERO
2015 - 2021



Secretaría
de Salud

Secretaría de Salud Guerrero
Dirección de Epidemiología
y Medicina Preventiva

Boletín Epidemiológico
No. 22

Semana 22

del 27 de Mayo al 2 de Junio de 2018

Chilpancingo, Gro.



Boletín Epidemiológico

- ❖ El Boletín Epidemiológico emana del Sistema Único de Información, es el medio oficial de difusión de la morbilidad del Sistema Nacional de Vigilancia Epidemiológica (SINAVE).

Este documento responde al inciso 10.1 de la NORMA Oficial Mexicana NOM-017-SSA2-2012, Para la vigilancia epidemiológica, que a la letra dice “La información resultado de la vigilancia epidemiológica debe difundirse a través de reportes impresos o electrónicos que favorezcan la accesibilidad a los datos, de acuerdo con lo establecido en el apéndice informativo C y los manuales correspondientes”. También da cumplimiento al Reglamento Interior de la Secretaría de Salud, el cual establece en el Capítulo X, Artículo 32 Bis, inciso XIII que la Dirección General de Epidemiología debe “Difundir, en forma oportuna los resultados e información generada por las acciones de vigilancia epidemiológica”.

- ❖ Este boletín cumple con la función de difundir los casos nuevos de los padecimientos sujetos a vigilancia cada semana por sexo, grupo de edad por Jurisdicción é Institución.
- ❖ Se publica cada semana y difunde la información de 144 enfermedades sujetas a Vigilancia Epidemiológica.



SISTEMA UNICO AUTOMATIZADO DE VIGILANCIA EPIDEMIOLOGICA (SUAVE) ENERO – MARZO 2018

COBERTURA 2018

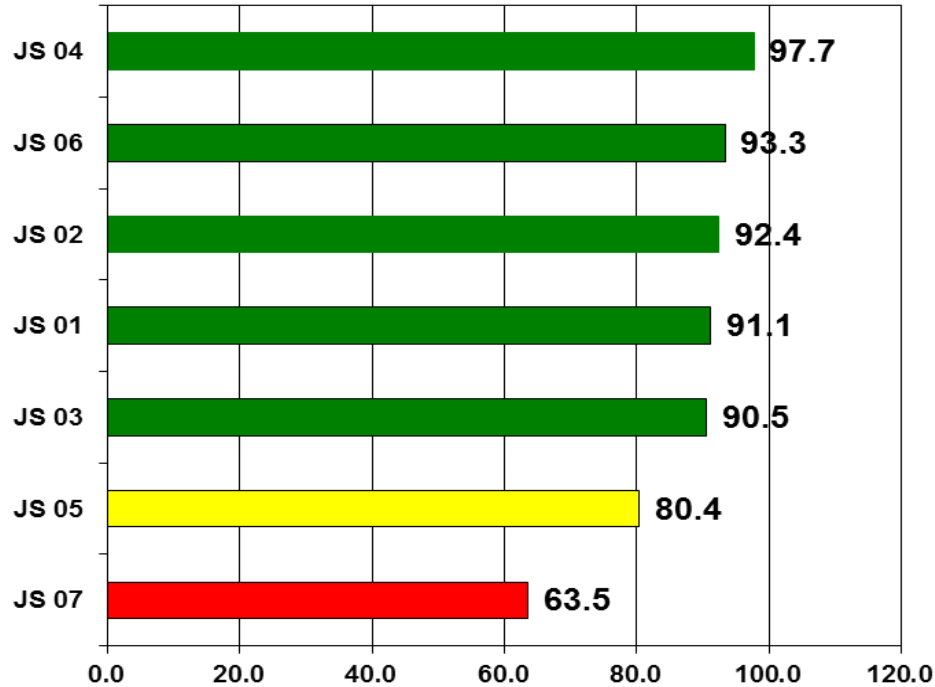

CONSISTENCIA 2018

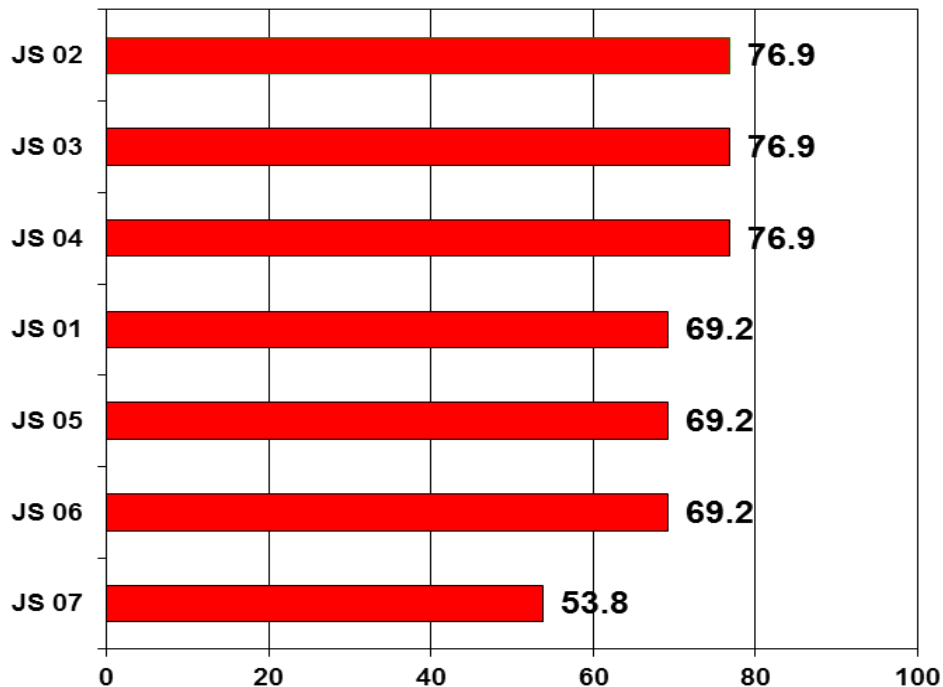

SISTEMA UNICO AUTOMATIZADO DE VIGILANCIA EPIDEMIOLOGICA (SUAVE) ENERO – MARZO 2018

CUMPLIMIENTO 2018

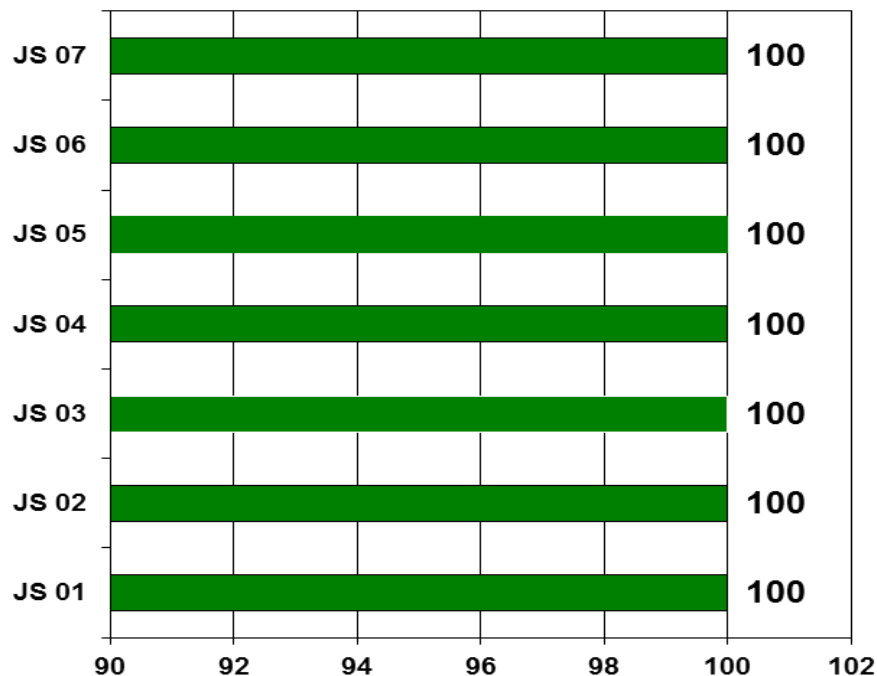

CALIDAD 2018

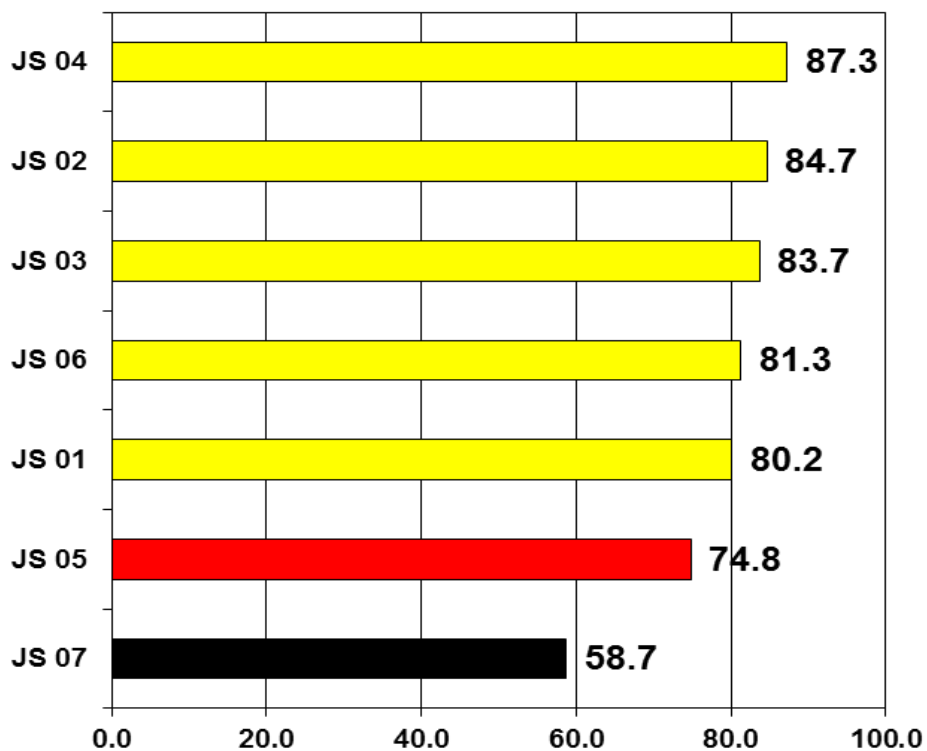



Padecimiento

Enteritis debida a rotavirus(A08.0)			
-------------------------------------	--	--	--

Hepatitis vírica A(B15)			
-------------------------	--	--	--

Jurisdicción
01 Tierra Caliente
02 Norte
03 Centro
04 Montaña
05 Costa Grande
06 Costa chica
07 Acapulco
Institución
SSA
IMSS ORD
ISSSTE
OTRAS
IMSS SOL
DIF
PEMEX
SEDENA
SEMAR

Sem	2017	2018	
	Acum	F	M
22			
22	0	0	0
22	0	0	0
22	3	0	1
22	0	0	0
22	0	0	0
22	2	0	0
22	9	0	0
22	11	0	1
22	3	0	0
22	0	0	0
22	0	0	0
22	0	0	0
22	0	0	0
22	0	0	0
22	0	0	0
22	0	0	0
22	0	0	0

Sem	2017	2018	
	Acum	F	M
22			
22	2	0	0
22	7	43	34
22	18	29	41
22	4	5	1
22	1	1	1
22	4	12	10
22	23	5	5
22	23	83	68
22	25	9	8
22	7	3	13
22	2	0	1
22	0	0	0
22	0	0	0
22	0	0	0
22	0	0	0
22	2	0	2

Padecimiento

Hepatitis vírica B(B16)			
-------------------------	--	--	--

Infección por virus del papiloma humano(B97.7)			
--	--	--	--

Jurisdicción
01 Tierra Caliente
02 Norte
03 Centro
04 Montaña
05 Costa Grande
06 Costa chica
07 Acapulco
Institución
SSA
IMSS ORD
ISSSTE
OTRAS
IMSS SOL
DIF
PEMEX
SEDENA
SEMAR

Sem	2017	2018	
	Acum	F	M
22			
22	0	0	0
22	0	0	1
22	2	0	2
22	0	0	0
22	0	0	0
22	0	0	0
22	1	1	0
22	2	1	2
22	1	0	0
22	0	0	1
22	0	0	0
22	0	0	0
22	0	0	0
22	0	0	0
22	0	0	0
22	0	0	0
22	0	0	0
22	0	0	0

Sem	2017	2018	
	Acum	F	M
22			
22	4	2	0
22	192	14	0
22	12	12	0
22	7	2	0
22	31	7	0
22	1	1	0
22	62	16	1
22	246	35	1
22	51	1	0
22	11	17	0
22	1	0	0
22	0	1	0
22	0	0	0
22	0	0	0
22	0	0	0
22	0	0	0
22	0	0	0

Padecimiento

Influenza(I09-J11)

Meningitis tuberculosa(A17.0)

Jurisdicción
01 Tierra Caliente
02 Norte
03 Centro
04 Montaña
05 Costa Grande
06 Costa chica
07 Acapulco
Institución
SSA
IMSS ORD
ISSSTE
OTRAS
IMSS SOL
DIF
PEMEX
SEDENA
SEMAR

Sem	2017	2018	
	Acum	F	M
22			
22	37	0	1
22	109	71	52
22	139	61	69
22	0	0	0
22	9	1	0
22	3	0	0
22	385	91	76
Institución	2017	2018	2018
SSA	370	138	126
IMSS ORD	246	60	51
ISSSTE	66	25	21
OTRAS	0	0	0
IMSS SOL	0	0	0
DIF	0	0	0
PEMEX	0	0	0
SEDENA	0	1	0
SEMAR	0	0	0

Sem	2017	2018	
	Acum	F	M
22			
22	0	0	0
22	1	0	0
22	0	0	0
22	0	0	0
22	0	0	0
22	2	0	0
22	2	0	1
Institución	2017	2018	2018
SSA	3	0	0
IMSS ORD	2	0	1
ISSSTE	0	0	0
OTRAS	0	0	0
IMSS SOL	0	0	0
DIF	0	0	0
PEMEX	0	0	0
SEDENA	0	0	0
SEMAR	0	0	0

Padecimiento

Tos ferina(A37)

Meningitis meningocócica(A39.0)

Jurisdicción
01 Tierra Caliente
02 Norte
03 Centro
04 Montaña
05 Costa Grande
06 Costa chica
07 Acapulco
Institución
SSA
IMSS ORD
ISSSTE
OTRAS
IMSS SOL
DIF
PEMEX
SEDENA
SEMAR

Sem	2017	2018	
	Acum	F	M
22			
22	0	0	0
22	0	0	0
22	0	0	0
22	0	0	0
22	0	0	0
22	0	0	0
22	0	0	0
Institución	2017	2018	2018
SSA	0	0	0
IMSS ORD	0	0	0
ISSSTE	0	0	0
OTRAS	0	0	0
IMSS SOL	0	0	0
DIF	0	0	0
PEMEX	0	0	0
SEDENA	0	0	0
SEMAR	0	0	0

Sem	2017	2018	
	Acum	F	M
22			
22	0	0	0
22	0	0	0
22	0	0	0
22	0	0	0
22	0	0	0
22	0	0	0
22	0	0	0
Institución	2017	2018	2018
SSA	0	0	0
IMSS ORD	0	0	0
ISSSTE	0	0	0
OTRAS	0	0	0
IMSS SOL	0	0	0
DIF	0	0	0
PEMEX	0	0	0
SEDENA	0	0	0
SEMAR	0	0	0

i)

Padecimiento

Otras infecciones intestinales debidas a protozoarios(A07.0, A07.2, A07.9)
--

Giardiasis(A07.1)

Jurisdicción
01 Tierra Caliente
02 Norte
03 Centro
04 Montaña
05 Costa Grande
06 Costa chica
07 Acapulco
Institución
SSA
IMSS ORD
ISSSTE
OTRAS
IMSS SOL
DIF
PEMEX
SEDENA
SEMAR

Sem	2017	2018	
	Acum	F	M
22			
22	237	159	98
22	0	0	0
22	249	221	206
22	63	58	33
22	29	34	18
22	119	87	54
22	257	200	155
Institución	2017	2018	2018
SSA	665	510	359
IMSS ORD	0	1	2
ISSSTE	245	122	108
OTRAS	13	89	73
IMSS SOL	31	36	18
DIF	0	0	0
PEMEX	0	0	0
SEDENA	0	1	4
SEMAR	0	0	0

Sem	2017	2018	
	Acum	F	M
22			
22	32	4	6
22	16	5	7
22	38	17	12
22	19	10	5
22	27	16	7
22	43	29	16
22	87	21	22
Institución	2017	2018	2018
SSA	218	87	64
IMSS ORD	3	3	2
ISSSTE	16	5	1
OTRAS	15	6	6
IMSS SOL	1	1	0
DIF	0	0	0
PEMEX	0	0	0
SEDENA	0	0	0
SEMAR	9	0	2

Padecimiento

Otras helmintiasis(B65-B67, B70-B76, B78, B79, B81-B83 excepto B73 y B75)

Ascariasis(B77)

Jurisdicción
01 Tierra Caliente
02 Norte
03 Centro
04 Montaña
05 Costa Grande
06 Costa chica
07 Acapulco
Institución
SSA
IMSS ORD
ISSSTE
OTRAS
IMSS SOL
DIF
PEMEX
SEDENA
SEMAR

Sem	2017	2018	
	Acum	F	M
22			
22	132	21	15
22	213	86	68
22	420	173	130
22	6	2	0
22	308	141	97
22	146	125	88
22	2529	1474	1035
Institución	2017	2018	2018
SSA	104	48	33
IMSS ORD	3437	1888	1325
ISSSTE	124	27	21
OTRAS	4	6	9
IMSS SOL	0	0	0
DIF	0	0	0
PEMEX	0	0	0
SEDENA	0	0	0
SEMAR	85	53	45

Sem	2017	2018	
	Acum	F	M
22			
22	81	40	30
22	23	9	6
22	210	87	67
22	183	58	32
22	571	192	163
22	829	393	310
22	1085	548	454
Institución	2017	2018	2018
SSA	2303	1079	859
IMSS ORD	11	7	8
ISSSTE	583	191	164
OTRAS	63	4	3
IMSS SOL	21	45	27
DIF	0	0	0
PEMEX	0	0	0
SEDENA	0	0	0
SEMAR	1	1	1



Padecimiento

Enterobiasis(B80)

Jurisdicción
01 Tierra Caliente
02 Norte
03 Centro
04 Montaña
05 Costa Grande
06 Costa chica
07 Acapulco
Institución
SSA
IMSS ORD
ISSSTE
OTRAS
IMSS SOL
DIF
PEMEX
SEDENA
SEMAR

Sem	2017	2018	
	Acum	F	M
22			
22	50	3	4
22	0	4	1
22	27	18	16
22	12	3	4
22	15	13	5
22	41	31	12
22	90	56	31
22	154	69	38
22	60	32	19
22	12	4	5
22	8	16	7
22	1	7	4
22	0	0	0
22	0	0	0
22	0	0	0
22	0	0	0

Padecimiento

Faringitis y amigdalitis estreptocócicas(J02.0, J03.0)

Infecciones respiratorias agudas(J00-J06, J20, J21 EXCEPTO J02.0 Y J03.0)

Jurisdicción
01 Tierra Caliente
02 Norte
03 Centro
04 Montaña
05 Costa Grande
06 Costa chica
07 Acapulco
Institución
SSA
IMSS ORD
ISSSTE
OTRAS
IMSS SOL
DIF
PEMEX
SEDENA
SEMAR

Sem	2017	2018	
	Acum	F	M
22			
22	3973	1781	1351
22	55	76	44
22	3829	1680	1244
22	256	119	103
22	306	74	43
22	33	232	33
22	2206	2009	1414
Institución	2017	2018	2018
SSA	7469	3834	2562
IMSS ORD	96	28	23
ISSSTE	1095	678	508
OTRAS	1554	1177	984
IMSS SOL	417	236	134
DIF	0	0	0
PEMEX	0	0	0
SEDENA	24	17	21
SEMAR	3	1	0

Sem	2017	2018	
	Acum	F	M
22			
22	18104	8304	6386
22	47437	23357	17142
22	46800	24365	18290
22	26161	15222	10427
22	37377	16826	12311
22	23570	13269	9699
22	71686	38128	27314
Institución	2017	2018	2018
SSA	147534	74544	54264
IMSS ORD	65039	33760	24704
ISSSTE	29613	15886	10938
OTRAS	21828	9911	8184
IMSS SOL	4421	3579	2209
DIF	0	0	0
PEMEX	0	0	0
SEDENA	689	873	542
SEMAR	2011	918	728

Padecimiento

Neumonías y bronconeumonías(J12-J18 EXCEPTO J18.2, J13 y J14)

Otitis media aguda(H65.0-H65.1)

Jurisdicción
01 Tierra Caliente
02 Norte
03 Centro
04 Montaña
05 Costa Grande
06 Costa chica
07 Acapulco
Institución
SSA
IMSS ORD
ISSSTE
OTRAS
IMSS SOL
DIF
PEMEX
SEDENA
SEMAR

Sem	2017	2018	
	Acum	F	M
22			
22	63	15	29
22	52	5	4
22	323	80	91
22	135	88	47
22	130	104	91
22	98	53	37
22	234	128	79
Institución	2017	2018	2018
SSA	794	318	236
IMSS ORD	30	22	31
ISSSTE	21	28	17
OTRAS	134	84	62
IMSS SOL	10	9	12
DIF	0	0	0
PEMEX	0	0	0
SEDENA	10	0	0
SEMAR	36	12	20

Sem	2017	2018	
	Acum	F	M
22			
22	597	288	212
22	1000	619	365
22	1407	729	487
22	847	325	217
22	1629	883	576
22	932	537	413
22	1146	653	396
Institución	2017	2018	2018
SSA	5186	2801	1851
IMSS ORD	28	26	20
ISSSTE	799	489	318
OTRAS	1305	494	364
IMSS SOL	145	136	76
DIF	0	0	0
PEMEX	0	0	0
SEDENA	43	29	24
SEMAR	52	59	13



Padecimiento

Tuberculosis respiratoria(A15-A16)

Jurisdicción
01 Tierra Caliente
02 Norte
03 Centro
04 Montaña
05 Costa Grande
06 Costa chica
07 Acapulco
Institución
SSA
IMSS ORD
ISSSTE
OTRAS
IMSS SOL
DIF
PEMEX
SEDENA
SEMAR

Sem	2017	2018	
	Acum	F	M
22			
22	14	1	9
22	28	8	22
22	43	11	25
22	19	5	1
22	46	10	29
22	86	30	23
22	241	103	135
22	363	120	170
22	87	30	50
22	21	17	20
22	0	1	0
22	0	0	0
22	0	0	0
22	0	0	0
22	2	0	0
22	4	0	4



Padecimiento

Sífilis congénita(A50)

Sífilis adquirida(A51-A53)

Jurisdicción
01 Tierra Caliente
02 Norte
03 Centro
04 Montaña
05 Costa Grande
06 Costa chica
07 Acapulco
Institución
SSA
IMSS ORD
ISSSTE
OTRAS
IMSS SOL
DIF
PEMEX
SEDENA
SEMAR

Sem	2017	2018	
	Acum	F	M
22			
22	0	0	0
22	0	0	0
22	0	0	0
22	1	0	0
22	0	0	0
22	0	0	0
22	0	0	1
Institución	2017	F	M
SSA	1	0	1
IMSS ORD	0	0	0
ISSSTE	0	0	0
OTRAS	0	0	0
IMSS SOL	0	0	0
DIF	0	0	0
PEMEX	0	0	0
SEDENA	0	0	0
SEMAR	0	0	0

Sem	2017	2018	
	Acum	F	M
22			
22	0	0	0
22	0	1	1
22	3	0	3
22	4	0	0
22	0	2	0
22	0	3	0
22	15	8	5
Institución	2017	F	M
SSA	14	13	7
IMSS ORD	8	1	0
ISSSTE	0	0	2
OTRAS	0	0	0
IMSS SOL	0	0	0
DIF	0	0	0
PEMEX	0	0	0
SEDENA	0	0	0
SEMAR	0	0	0

Padecimiento

Infección gonocócica del tracto genitourinario(A54.0-A54.2)

Linfogranuloma venéreo por clamidias(A55)

Jurisdicción
01 Tierra Caliente
02 Norte
03 Centro
04 Montaña
05 Costa Grande
06 Costa chica
07 Acapulco
Institución
SSA
IMSS ORD
ISSSTE
OTRAS
IMSS SOL
DIF
PEMEX
SEDENA
SEMAR

Sem	2017	2018	
	Acum	F	M
22			
22	0	0	0
22	2	4	2
22	12	3	1
22	7	4	0
22	1	9	0
22	8	2	1
22	22	14	4
Institución	2017	F	M
SSA	35	34	6
IMSS ORD	9	0	2
ISSSTE	0	0	0
OTRAS	7	0	0
IMSS SOL	0	2	0
DIF	0	0	0
PEMEX	0	0	0
SEDENA	1	0	0
SEMAR	0	0	0

Sem	2017	2018	
	Acum	F	M
22			
22	0	0	0
22	0	0	0
22	0	0	0
22	0	0	0
22	1	0	0
22	0	0	0
22	1	0	0
Institución	2017	F	M
SSA	2	0	0
IMSS ORD	0	0	0
ISSSTE	0	0	0
OTRAS	0	0	0
IMSS SOL	0	0	0
DIF	0	0	0
PEMEX	0	0	0
SEDENA	0	0	0
SEMAR	0	0	0

Padecimiento

Chancro blando(A57)

Tricomoniasis urogenital(A59.0)

Jurisdicción
01 Tierra Caliente
02 Norte
03 Centro
04 Montaña
05 Costa Grande
06 Costa chica
07 Acapulco
Institución
SSA
IMSS ORD
ISSSTE
OTRAS
IMSS SOL
DIF
PEMEX
SEDENA
SEMAR

Sem	2017	2018	
	Acum	F	M
22			
22	2	0	0
22	1	0	0
22	0	0	0
22	0	0	1
22	1	0	0
22	1	0	0
22	5	0	2
Institución	2017	2018	2018
22	5	0	2
22	5	0	1
22	0	0	0
22	0	0	0
22	0	0	0
22	0	0	0
22	0	0	0
22	0	0	0
22	0	0	0
22	0	0	0
22	0	0	0

Sem	2017	2018	
	Acum	F	M
22			
22	49	28	2
22	57	47	2
22	88	68	1
22	40	55	2
22	76	101	2
22	131	154	2
22	123	84	2
Institución	2017	2018	2018
22	513	512	11
22	33	11	2
22	3	0	0
22	1	3	0
22	5	11	0
22	0	0	0
22	0	0	0
22	0	0	0
22	0	0	0
22	9	0	0

Padecimiento

Herpes genital(A60.0)

Vulvovaginitis(N76)

Jurisdicción
01 Tierra Caliente
02 Norte
03 Centro
04 Montaña
05 Costa Grande
06 Costa chica
07 Acapulco
Institución
SSA
IMSS ORD
ISSSTE
OTRAS
IMSS SOL
DIF
PEMEX
SEDENA
SEMAR

Sem	2017	2018	
	Acum	F	M
22			
22	8	1	3
22	12	4	8
22	13	0	3
22	5	9	7
22	20	13	8
22	13	14	6
22	66	21	15
Institución	2017	2018	2018
22	73	39	24
22	59	18	20
22	3	0	5
22	0	2	0
22	1	3	1
22	0	0	0
22	0	0	0
22	1	0	0
22	0	0	0

Sem	2017	2018	
	Acum	F	M
22			
22	569	400	0
22	1120	974	0
22	1458	1323	0
22	1837	709	0
22	880	1193	0
22	615	700	0
22	1307	1380	0
Institución	2017	2018	2018
22	5785	4465	0
22	942	1015	0
22	288	282	0
22	466	392	0
22	271	493	0
22	0	0	0
22	0	0	0
22	0	0	0
22	34	32	0



Padecimiento

Brucelosis(A23)

Leptospirosis(A27)

Jurisdicción
01 Tierra Caliente
02 Norte
03 Centro
04 Montaña
05 Costa Grande
06 Costa chica
07 Acapulco
Institución
SSA
IMSS ORD
ISSSTE
OTRAS
IMSS SOL
DIF
PEMEX
SEDENA
SEMAR

Sem	2017	2018	
	Acum	F	M
22			
22	1	1	0
22	0	0	0
22	2	1	0
22	0	0	0
22	0	0	1
22	0	0	0
22	0	2	1
Institución	2017	2018	2018
SSA	1	2	1
IMSS ORD	1	1	0
ISSSTE	1	1	0
OTRAS	0	0	0
IMSS SOL	0	0	1
DIF	0	0	0
PEMEX	0	0	0
SEDENA	0	0	0
SEMAR	0	0	0

Sem	2017	2018	
	Acum	F	M
22			
22	0	0	0
22	0	0	0
22	0	1	0
22	0	0	0
22	0	0	0
22	1	0	0
22	1	0	3
Institución	2017	2018	2018
SSA	2	0	3
IMSS ORD	0	1	0
ISSSTE	0	0	0
OTRAS	0	0	0
IMSS SOL	0	0	0
DIF	0	0	0
PEMEX	0	0	0
SEDENA	0	0	0
SEMAR	0	0	0

Padecimiento

Rabia humana(A82)

Teniasis(B68)

Jurisdicción
01 Tierra Caliente
02 Norte
03 Centro
04 Montaña
05 Costa Grande
06 Costa chica
07 Acapulco
Institución
SSA
IMSS ORD
ISSSTE
OTRAS
IMSS SOL
DIF
PEMEX
SEDENA
SEMAR

Sem	2017	2018	
	Acum	F	M
22			
22	0	0	0
22	0	0	0
22	0	0	0
22	0	0	0
22	0	0	0
22	0	0	0
22	0	0	0
Institución	2017	2018	2018
SSA	0	0	0
IMSS ORD	0	0	0
ISSSTE	0	0	0
OTRAS	0	0	0
IMSS SOL	0	0	0
DIF	0	0	0
PEMEX	0	0	0
SEDENA	0	0	0
SEMAR	0	0	0

Sem	2017	2018	
	Acum	F	M
22			
22	0	0	0
22	0	0	0
22	0	0	0
22	0	0	0
22	0	0	0
22	0	0	0
22	0	0	0
Institución	2017	2018	2018
SSA	0	0	0
IMSS ORD	0	0	0
ISSSTE	0	0	0
OTRAS	0	0	0
IMSS SOL	0	0	0
DIF	0	0	0
PEMEX	0	0	0
SEDENA	0	0	0
SEMAR	0	0	0

Padecimiento

Erisipela(A46)

Escarlatina(A38)

Jurisdicción
01 Tierra Caliente
02 Norte
03 Centro
04 Montaña
05 Costa Grande
06 Costa chica
07 Acapulco
Institución
SSA
IMSS ORD
ISSSTE
OTRAS
IMSS SOL
DIF
PEMEX
SEDENA
SEMAR

Sem	2017	2018	
	Acum	F	M
22			
22	15	1	0
22	3	0	3
22	13	4	6
22	0	1	2
22	19	8	17
22	10	4	6
22	115	45	56
Institución	2017	2018	2018
SSA	59	14	18
IMSS ORD	113	44	65
ISSSTE	1	2	3
OTRAS	2	2	3
IMSS SOL	0	0	1
DIF	0	0	0
PEMEX	0	0	0
SEDENA	0	1	0
SEMAR	0	0	0

Sem	2017	2018	
	Acum	F	M
22			
22	1	0	0
22	4	0	0
22	7	2	0
22	0	0	0
22	1	0	0
22	2	1	0
22	11	5	3
Institución	2017	2018	2018
SSA	10	6	1
IMSS ORD	12	2	2
ISSSTE	0	0	0
OTRAS	4	0	0
IMSS SOL	0	0	0
DIF	0	0	0
PEMEX	0	0	0
SEDENA	0	0	0
SEMAR	0	0	0

Padecimiento

Quemaduras(T20-T32)

Intoxicación por plaguicidas(T60)

Jurisdicción
01 Tierra Caliente
02 Norte
03 Centro
04 Montaña
05 Costa Grande
06 Costa chica
07 Acapulco
Institución
SSA
IMSS ORD
ISSSTE
OTRAS
IMSS SOL
DIF
PEMEX
SEDENA
SEMAR

Sem	2017	2018	
	Acum	F	M
22			
22	39	15	8
22	46	16	22
22	85	35	35
22	52	22	18
22	87	34	29
22	42	31	30
22	499	252	220
Institución	2017	2018	2018
SSA	241	104	80
IMSS ORD	538	255	249
ISSSTE	33	19	17
OTRAS	12	8	5
IMSS SOL	4	2	2
DIF	0	0	0
PEMEX	0	0	0
SEDENA	2	0	1
SEMAR	20	17	8

Sem	2017	2018	
	Acum	F	M
22			
22	0	0	0
22	16	7	8
22	36	16	8
22	26	15	12
22	3	1	2
22	9	6	5
22	4	7	2
Institución	2017	2018	2018
SSA	91	46	32
IMSS ORD	0	6	2
ISSSTE	0	0	2
OTRAS	0	0	0
IMSS SOL	3	0	0
DIF	0	0	0
PEMEX	0	0	0
SEDENA	0	0	0
SEMAR	0	0	1

Padecimiento

Intoxicación por ponzoña de animales(T63, X21, X27, EXCEPTO T63.2)

Intoxicación por picadura de alacrán(T63.2, X22)

Jurisdicción
01 Tierra Caliente
02 Norte
03 Centro
04 Montaña
05 Costa Grande
06 Costa chica
07 Acapulco
Institución
SSA
IMSS ORD
ISSSTE
OTRAS
IMSS SOL
DIF
PEMEX
SEDENA
SEMAR

Sem	2017	2018	
	Acum	F	M
22			
22	22	2	7
22	49	27	19
22	31	24	38
22	38	18	14
22	47	34	31
22	13	7	15
22	121	50	77
Institución	2017	2018	2018
SSA	206	103	114
IMSS ORD	99	45	73
ISSSTE	7	10	8
OTRAS	2	0	0
IMSS SOL	6	3	3
DIF	0	0	0
PEMEX	0	0	0
SEDENA	0	0	0
SEMAR	1	1	3

Sem	2017	2018	
	Acum	F	M
22			
22	1765	798	848
22	4030	2016	1762
22	2656	1515	1350
22	2009	1071	915
22	2020	994	1032
22	2121	1000	1007
22	1962	944	765
Institución	2017	2018	2018
SSA	14362	7272	6837
IMSS ORD	1600	761	589
ISSSTE	470	263	207
OTRAS	11	6	1
IMSS SOL	95	31	37
DIF	0	0	0
PEMEX	0	0	0
SEDENA	25	2	2
SEMAR	0	3	6

Padecimiento

Bocio endémico(E01)

Diabetes mellitus insulino-dependiente (Tipo I)(E10)

Jurisdicción
01 Tierra Caliente
02 Norte
03 Centro
04 Montaña
05 Costa Grande
06 Costa chica
07 Acapulco
Institución
SSA
IMSS ORD
ISSSTE
OTRAS
IMSS SOL
DIF
PEMEX
SEDENA
SEMAR

Sem	2017	2018	
	Acum	F	M
22			
22	3	1	0
22	2	0	0
22	13	3	2
22	0	0	0
22	0	0	0
22	12	3	1
22	33	10	2
Institución	2017	2018	2018
22	43	16	5
22	0	0	0
22	13	0	0
22	5	0	0
22	2	1	0
22	0	0	0
22	0	0	0
22	0	0	0
22	0	0	0
22	0	0	0

Sem	2017	2018	
	Acum	F	M
22			
22	5	0	0
22	3	3	1
22	7	5	6
22	1	1	0
22	1	0	1
22	0	0	0
22	11	1	1
Institución	2017	2018	2018
22	24	10	6
22	1	0	2
22	3	0	0
22	0	0	1
22	0	0	0
22	0	0	0
22	0	0	0
22	0	0	0
22	0	0	0
22	0	0	0

Padecimiento

Diabetes mellitus no insulino-dependiente (Tipo II)(E11-E14)

Intoxicación aguda por alcohol(F10.0)

Jurisdicción
01 Tierra Caliente
02 Norte
03 Centro
04 Montaña
05 Costa Grande
06 Costa chica
07 Acapulco
Institución
SSA
IMSS ORD
ISSSTE
OTRAS
IMSS SOL
DIF
PEMEX
SEDENA
SEMAR

Sem	2017	2018	
	Acum	F	M
22			
22	267	72	57
22	679	353	220
22	1294	648	354
22	321	254	168
22	489	245	198
22	130	94	50
22	2229	1433	891
Institución	2017	2018	2018
22	2661	1437	742
22	544	402	273
22	1542	938	720
22	333	126	88
22	94	75	33
22	0	0	0
22	0	0	0
22	26	19	14
22	209	102	68

Sem	2017	2018	
	Acum	F	M
22			
22	17	1	2
22	44	14	57
22	85	4	20
22	64	9	25
22	28	2	18
22	13	5	16
22	60	11	28
Institución	2017	2018	2018
22	223	31	128
22	47	10	26
22	23	5	12
22	9	0	0
22	6	0	0
22	0	0	0
22	0	0	0
22	3	0	0
22	0	0	0

Padecimiento

Desnutrición leve(E44.1)

Desnutrición moderada(E44.0)

Jurisdicción
01 Tierra Caliente
02 Norte
03 Centro
04 Montaña
05 Costa Grande
06 Costa chica
07 Acapulco
Institución
SSA
IMSS ORD
ISSSTE
OTRAS
IMSS SOL
DIF
PEMEX
SEDENA
SEMAR

Sem	2017	2018	
	Acum	F	M
22			
22	112	54	47
22	194	106	101
22	392	158	127
22	198	119	114
22	127	81	57
22	116	48	60
22	722	569	366
Institución	2017	2018	2018
SSA	673	445	394
IMSS ORD	778	444	357
ISSSTE	64	13	29
OTRAS	176	25	11
IMSS SOL	123	62	71
DIF	0	0	0
PEMEX	0	0	0
SEDENA	32	140	6
SEMAR	15	6	4

Sem	2017	2018	
	Acum	F	M
22			
22	15	8	7
22	18	7	12
22	122	17	23
22	38	20	19
22	16	4	11
22	5	5	2
22	51	29	21
Institución	2017	2018	2018
SSA	148	68	72
IMSS ORD	0	0	0
ISSSTE	6	1	0
OTRAS	75	2	0
IMSS SOL	21	15	21
DIF	0	0	0
PEMEX	0	0	0
SEDENA	8	0	1
SEMAR	7	4	1

Padecimiento

Desnutrición severa(E40-E43)

Obesidad(E66)

Jurisdicción
01 Tierra Caliente
02 Norte
03 Centro
04 Montaña
05 Costa Grande
06 Costa chica
07 Acapulco
Institución
SSA
IMSS ORD
ISSSTE
OTRAS
IMSS SOL
DIF
PEMEX
SEDENA
SEMAR

Sem	2017	2018	
	Acum	F	M
22			
22	4	2	2
22	15	7	4
22	67	6	10
22	26	10	14
22	11	3	0
22	45	23	10
22	22	23	16
Institución	2017	2018	2018
SSA	116	58	42
IMSS ORD	13	6	4
ISSSTE	1	1	1
OTRAS	47	0	0
IMSS SOL	9	8	7
DIF	0	0	0
PEMEX	0	0	0
SEDENA	1	0	0
SEMAR	3	1	2

Sem	2017	2018	
	Acum	F	M
22			
22	219	118	74
22	958	575	287
22	944	467	255
22	682	158	49
22	708	359	200
22	225	160	75
22	3046	2038	1163
Institución	2017	2018	2018
SSA	1614	1027	404
IMSS ORD	3489	2220	1355
ISSSTE	250	199	79
OTRAS	794	23	20
IMSS SOL	635	406	245
DIF	0	0	0
PEMEX	0	0	0
SEDENA	0	0	0
SEMAR	0	0	0

Padecimiento

Depresión(F32)

Enfermedad de Parkinson(G20)

Jurisdicción
01 Tierra Caliente
02 Norte
03 Centro
04 Montaña
05 Costa Grande
06 Costa chica
07 Acapulco
Institución
SSA
IMSS ORD
ISSSTE
OTRAS
IMSS SOL
DIF
PEMEX
SEDENA
SEMAR

Sem	2017	2018	
	Acum	F	M
22			
22	79	56	16
22	48	95	25
22	202	56	25
22	83	43	7
22	19	17	3
22	68	69	18
22	389	175	87
Institución	2017	2018	2018
SSA	636	392	162
IMSS ORD	127	92	15
ISSSTE	10	15	4
OTRAS	105	8	0
IMSS SOL	10	4	0
DIF	0	0	0
PEMEX	0	0	0
SEDENA	0	0	0
SEMAR	0	0	0

Sem	2017	2018	
	Acum	F	M
22			
22	2	0	1
22	5	4	3
22	3	0	2
22	3	0	0
22	14	1	5
22	3	0	2
22	53	10	10
Institución	2017	2018	2018
SSA	10	4	9
IMSS ORD	67	10	14
ISSSTE	1	1	0
OTRAS	0	0	0
IMSS SOL	5	0	0
DIF	0	0	0
PEMEX	0	0	0
SEDENA	0	0	0
SEMAR	0	0	0

Padecimiento

Enfermedad de Alzheimer(G30)

Jurisdicción
01 Tierra Caliente
02 Norte
03 Centro
04 Montaña
05 Costa Grande
06 Costa chica
07 Acapulco
Institución
SSA
IMSS ORD
ISSSTE
OTRAS
IMSS SOL
DIF
PEMEX
SEDENA
SEMAR

Sem	2017	2018	
	Acum	F	M
22			
22	1	0	0
22	0	0	3
22	3	1	0
22	0	0	0
22	2	1	1
22	2	0	0
22	15	7	2
Institución	2017	2018	2018
SSA	3	2	2
IMSS ORD	17	7	4
ISSSTE	1	0	0
OTRAS	2	0	0
IMSS SOL	0	0	0
DIF	0	0	0
PEMEX	0	0	0
SEDENA	0	0	0
SEMAR	0	0	0

Padecimiento

Accidentes de transporte en vehículos con motor(V20-V29, V40-V79)

Herida por arma de fuego y punzocortantes(W32-W34)

Jurisdicción
01 Tierra Caliente
02 Norte
03 Centro
04 Montaña
05 Costa Grande
06 Costa chica
07 Acapulco
Institución
SSA
IMSS ORD
ISSSTE
OTRAS
IMSS SOL
DIF
PEMEX
SEDENA
SEMAR

Sem	2017	2018	
	Acum	F	M
22			
22	51	3	11
22	45	68	78
22	115	47	68
22	72	17	33
22	126	20	55
22	17	18	40
22	7	5	3
Institución	2017	2018	2018
22	421	169	271
22	2	6	11
22	4	2	2
22	1	1	1
22	3	0	1
22	0	0	0
22	0	0	0
22	0	0	2
22	2	0	0

Sem	2017	2018	
	Acum	F	M
22			
22	28	3	9
22	24	6	23
22	132	25	71
22	168	13	44
22	143	26	94
22	84	17	62
22	74	26	33
Institución	2017	2018	2018
22	599	112	312
22	11	1	10
22	8	1	7
22	2	0	0
22	33	2	6
22	0	0	0
22	0	0	0
22	0	0	1
22	0	0	0

Padecimiento

Mordedura por serpiente(X20)

Mordeduras por otros mamíferos(W55)

Jurisdicción
01 Tierra Caliente
02 Norte
03 Centro
04 Montaña
05 Costa Grande
06 Costa chica
07 Acapulco
Institución
SSA
IMSS ORD
ISSSTE
OTRAS
IMSS SOL
DIF
PEMEX
SEDENA
SEMAR

Sem	2017	2018	
	Acum	F	M
22			
22	1	0	0
22	0	1	1
22	4	4	1
22	6	2	2
22	11	0	11
22	8	2	9
22	9	6	1
Institución	2017	2018	2018
22	39	11	24
22	0	2	0
22	0	1	0
22	0	0	0
22	0	0	1
22	0	0	0
22	0	0	0
22	0	1	0
22	0	0	0

Sem	2017	2018	
	Acum	F	M
22			
22	6	3	1
22	8	3	7
22	18	7	15
22	8	0	2
22	14	6	7
22	16	8	4
22	50	31	11
Institución	2017	2018	2018
22	74	24	32
22	34	22	4
22	5	7	8
22	1	0	0
22	3	2	3
22	0	0	0
22	0	0	0
22	0	2	0
22	3	1	0

Padecimiento

Mordeduras por perro(W54)

Peatón lesionado en accidente de transporte(V01-V09)

Jurisdicción
01 Tierra Caliente
02 Norte
03 Centro
04 Montaña
05 Costa Grande
06 Costa chica
07 Acapulco
Institución
SSA
IMSS ORD
ISSSTE
OTRAS
IMSS SOL
DIF
PEMEX
SEDENA
SEMAR

Sem	2017	2018	
	Acum	F	M
22			
22	65	25	20
22	108	67	63
22	195	96	72
22	159	79	85
22	122	46	55
22	142	71	93
22	480	204	204
Institución	2017	2018	2018
SSA	887	372	386
IMSS ORD	287	150	165
ISSSTE	53	50	30
OTRAS	12	5	6
IMSS SOL	15	4	4
DIF	0	0	0
PEMEX	0	0	0
SEDENA	3	1	1
SEMAR	14	6	0

Sem	2017	2018	
	Acum	F	M
22			
22	3	0	0
22	12	2	8
22	21	5	10
22	37	3	3
22	5	8	5
22	1	0	1
22	0	1	0
Institución	2017	2018	2018
SSA	76	16	25
IMSS ORD	0	1	0
ISSSTE	1	0	1
OTRAS	2	0	0
IMSS SOL	0	1	1
DIF	0	0	0
PEMEX	0	0	0
SEDENA	0	1	0
SEMAR	0	0	0

Padecimiento

Violencia intrafamiliar(Y07.0-Y07.2)

Jurisdicción
01 Tierra Caliente
02 Norte
03 Centro
04 Montaña
05 Costa Grande
06 Costa chica
07 Acapulco
Institución
SSA
IMSS ORD
ISSSTE
OTRAS
IMSS SOL
DIF
PEMEX
SEDENA
SEMAR

Sem	2017	2018	
	Acum	F	M
22			
22	217	306	5
22	263	370	5
22	939	890	12
22	367	234	2
22	221	190	4
22	449	403	18
22	125	93	3
Institución	2017	2018	2018
SSA	2578	2482	49
IMSS ORD	1	0	0
ISSSTE	0	0	0
OTRAS	0	2	0
IMSS SOL	2	1	0
DIF	0	0	0
PEMEX	0	0	0
SEDENA	0	1	0
SEMAR	0	0	0



Dr. Carlos de la Peña Pintos

Secretario de Salud

Dr. Armando Bibiano García

Subsecretario de Prevención y Control de
Enfermedades

Dr. Rufino Silva Domínguez

Director de Epidemiología y Medicina Preventiva

Dr. Carlos Basilio Acosta

Subdirector de Salud Pública

Dra. Gloria García Martínez

Jefa del Departamento de Epidemiología

Dra. María Inés Olea Radilla

Coordinadora Estatal de Vigilancia Epidemiológica

Ing. Irma González Moncallo

Responsable Estatal del SUAVE