



Secretaría  
de Salud



GOBIERNO DEL ESTADO DE  
**GUERRERO**  
2015 - 2021

# Boletín Epidemiológico

*Sistema Nacional de Vigilancia Epidemiológica  
Sistema Único de Información*

**SIN AVE...  
Guerrero**

*Dirección de Epidemiología  
y Medicina Preventiva*



# Boletín Epidemiológico

- ❖ El Boletín Epidemiológico semanal del Sistema Único de Información, es el medio oficial de difusión de la morbilidad del Sistema Nacional de Vigilancia Epidemiológica (SINAVE).

Este documento responde al inciso 10.1 de la NORMA Oficial Mexicana NOM-017-SSA2-2012, Para la vigilancia epidemiológica, que a la letra dice “La información resultado de la vigilancia epidemiológica debe difundirse a través de reportes impresos o electrónicos que favorezcan la accesibilidad a los datos, de acuerdo con lo establecido en el apéndice informativo C y los manuales correspondientes”. También da cumplimiento al Reglamento Interior de la Secretaría de Salud, el cual establece en el Capítulo X, Artículo 32 Bis, inciso XIII que la Dirección General de Epidemiología debe “Difundir, en forma oportuna los resultados e información generada por las acciones de vigilancia epidemiológica”.

- ❖ Este boletín cumple con la función de difundir los casos nuevos de los padecimientos sujetos a vigilancia cada semana por sexo, grupo de edad por Jurisdicción é Institución.
- ❖ Se publica cada semana y difunde la información de 146 enfermedades sujetas a Vigilancia Epidemiológica.



## SISTEMA UNICO AUTOMATIZADO DE VIGILANCIA EPIDEMIOLOGICA (SUAVE) ENERO – DICIEMBRE 2018

### COBERTURA 2018

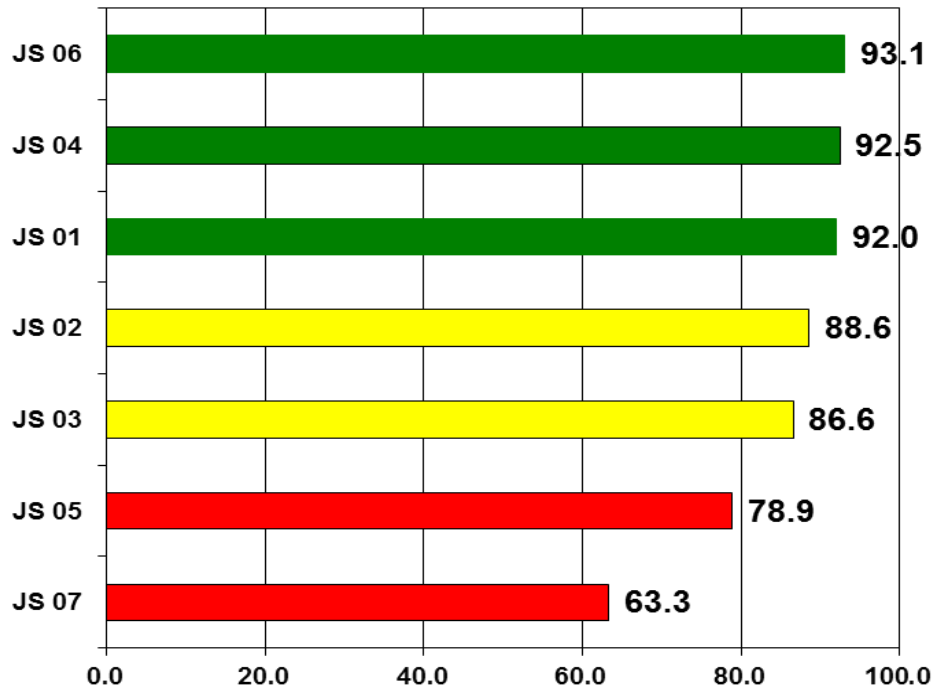

### CONSISTENCIA 2018

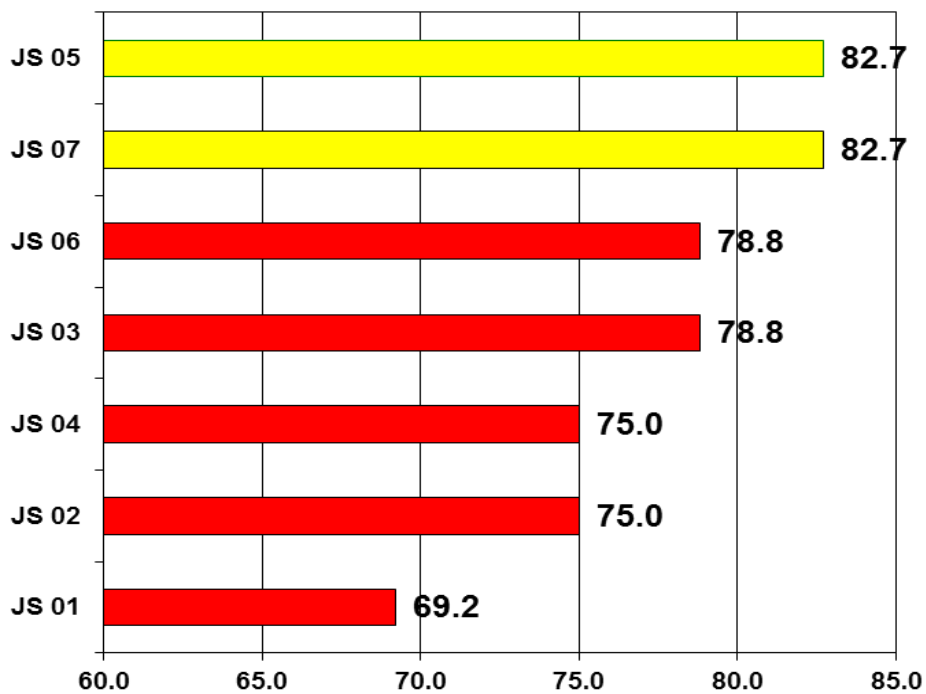



## SISTEMA UNICO AUTOMATIZADO DE VIGILANCIA EPIDEMIOLOGICA (SUAVE) ENERO – DICIEMBRE 2018

### CUMPLIMIENTO 2018

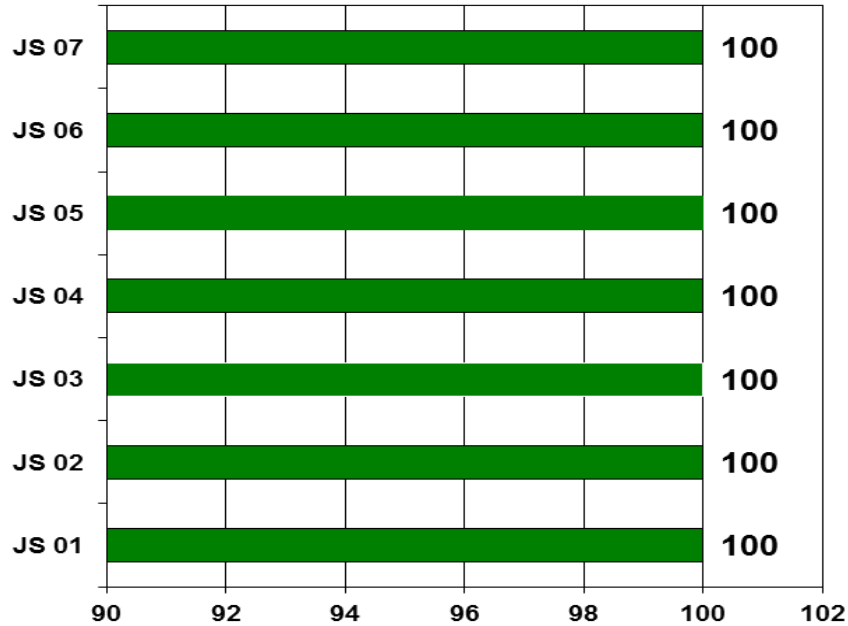

### CALIDAD 2018

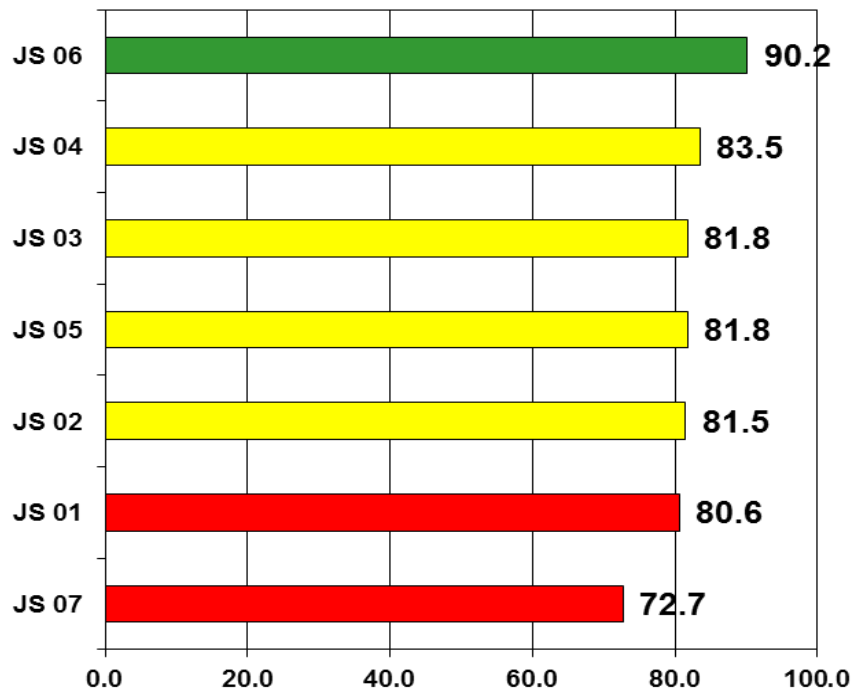











Padecimiento	Cólera(A00)				Fiebre tifoidea(A01.0)			
	Sem	2018 Acum	2019 F M		Sem	0 Acum	0 F M	
<b>Jurisdicción</b>	2				2			
01 Tierra Caliente	2	0	0	0	2	4	1	1
02 Norte	2	0	0	0	2	0	0	1
03 Centro	2	0	0	0	2	0	5	4
04 Montaña	2	0	0	0	2	4	1	0
05 Costa Grande	2	0	0	0	2	3	2	0
06 Costa chica	2	0	0	0	2	6	5	4
07 Acapulco	2	0	0	0	2	2	2	0
<b>Institución</b>								
SSA	2	0	0	0	2	38	5	7
IMSS ORD	2	0	0	0	2	0	3	0
ISSSTE	2	0	0	0	2	3	1	0
OTRAS	2	0	0	0	2	7	1	0
IMSS SOL	2	0	0	0	2	0	0	0
DIF	2	0	0	0	2	0	0	0
PEMEX	2	0	0	0	2	0	0	0
SEDENA	2	0	0	0	2	0	0	0
SEMAR	2	0	0	0	2	0	2	0

Padecimiento	Otras salmonelosis(A02)				Shigelosis(A03)			
	Sem	0 Acum	0 F M		Sem	0 Acum	0 F M	
<b>Jurisdicción</b>	2				2			
01 Tierra Caliente	2	6	3	0	2	0	0	0
02 Norte	2	2	0	0	2	0	0	0
03 Centro	2	9	4	1	2	1	0	0
04 Montaña	2	1	0	0	2	0	0	0
05 Costa Grande	2	10	1	0	2	1	0	0
06 Costa chica	2	7	5	2	2	1	2	2
07 Acapulco	2	5	3	6	2	4	0	1
<b>Institución</b>								
SSA	2	35	15	5	2	23	4	1
IMSS ORD	2	19	1	0	2	1	0	0
ISSSTE	2	10	5	3	2	0	1	0
OTRAS	2	0	2	4	2	0	0	0
IMSS SOL	2	0	1	0	2	0	0	1
DIF	2	0	0	0	2	0	0	0
PEMEX	2	0	0	0	2	0	0	0
SEDENA	2	0	0	0	2	0	0	0
SEMAR	2	4	2	2	2	0	0	0



Padecimiento

Otras infecciones intestinales debidas a protozoarios(A07.0, A07.2, A07.9)

Giardiasis(A07.1)

Jurisdicción
01 Tierra Caliente
02 Norte
03 Centro
04 Montaña
05 Costa Grande
06 Costa chica
07 Acapulco
Institución
SSA
IMSS ORD
ISSSTE
OTRAS
IMSS SOL
DIF
PEMEX
SEDENA
SEMAR

Sem	2018	2019	
	Acum	F	M
2			
2	2	2	1
2	0	0	0
2	28	9	9
2	4	2	1
2	6	1	0
2	5	4	1
2	12	6	10
Institución	2018	2019	2019
2	71	19	8
2	0	0	0
2	8	2	0
2	0	13	9
2	1	3	3
2	0	0	0
2	0	0	0
2	0	0	0
2	0	0	0
2	0	0	0
2	0	0	0

Sem	0	0	
	Acum	F	M
2			
2	0	0	0
2	0	0	0
2	9	0	1
2	2	0	2
2	4	0	0
2	2	0	2
2	4	5	3
Institución	0	0	0
2	9	10	6
2	0	0	0
2	0	0	0
2	0	2	2
2	0	0	0
2	0	0	0
2	0	0	0
2	0	0	0
2	0	0	0
2	0	0	1

Padecimiento

Otras helmintiasis(B65-B67, B70-B76, B78, B79, B81-B83 excepto B73 y B75)

Ascariasis(B77)

Jurisdicción
01 Tierra Caliente
02 Norte
03 Centro
04 Montaña
05 Costa Grande
06 Costa chica
07 Acapulco
Institución
SSA
IMSS ORD
ISSSTE
OTRAS
IMSS SOL
DIF
PEMEX
SEDENA
SEMAR

Sem	0	0	
	Acum	F	M
2			
2	6	2	2
2	22	1	1
2	21	14	8
2	1	0	0
2	22	5	8
2	15	8	9
2	211	121	90
Institución	0	0	0
2	12	3	2
2	280	168	116
2	11	0	1
2	0	1	0
2	0	0	0
2	0	0	0
2	0	0	0
2	0	0	0
2	0	0	0
2	0	0	0
2	7	2	5

Sem	0	0	
	Acum	F	M
2			
2	5	3	4
2	0	0	0
2	6	3	2
2	6	3	1
2	19	8	5
2	29	23	10
2	60	24	24
Institución	0	0	0
2	154	43	58
2	1	0	0
2	31	10	11
2	0	0	0
2	4	0	2
2	0	0	0
2	0	0	0
2	0	0	0
2	0	0	0
2	0	1	0





Padecimiento

Jurisdicción
01 Tierra Caliente
02 Norte
03 Centro
04 Montaña
05 Costa Grande
06 Costa chica
07 Acapulco
Institución
SSA
IMSS ORD
ISSSTE
OTRAS
IMSS SOL
DIF
PEMEX
SEDENA
SEMAR

Faringitis y amigdalitis estreptocócicas(J02.0, J03.0)

Sem	2018	2019	
	Acum	F	M
2			
2	232	142	102
2	14	4	5
2	248	93	65
2	6	4	2
2	14	9	4
2	12	9	3
2	336	119	100
Institución			
2	584	269	217
2	12	6	3
2	53	43	33
2	69	128	117
2	43	31	15
2	0	0	0
2	0	0	0
2	24	0	0
2	0	0	0

Infecciones respiratorias agudas(J00-J06, J20, J21 EXCEPTO J02.0 Y J03.0)

Sem	0	0	
	Acum	F	M
2			
2	1279	848	582
2	3312	2325	1526
2	3312	1040	749
2	2011	977	663
2	2455	1125	797
2	1847	899	651
2	5987	3361	2286
Institución			
2	13566	5568	3993
2	6456	3677	2526
2	2739	1292	876
2	790	773	712
2	401	236	137
2	0	0	0
2	0	0	0
2	41	150	75
2	189	113	75

Padecimiento

Jurisdicción
01 Tierra Caliente
02 Norte
03 Centro
04 Montaña
05 Costa Grande
06 Costa chica
07 Acapulco
Institución
SSA
IMSS ORD
ISSSTE
OTRAS
IMSS SOL
DIF
PEMEX
SEDENA
SEMAR

Neumonías y bronconeumonías(J12-J18 EXCEPTO J18.2, J13 y J14)

Sem	0	0	
	Acum	F	M
2			
2	3	0	0
2	3	1	1
2	9	2	4
2	13	5	5
2	35	0	2
2	7	8	14
2	25	1	6
Institución			
2	72	34	21
2	3	1	3
2	0	2	1
2	4	19	14
2	0	0	0
2	0	0	0
2	0	0	0
2	1	0	0
2	5	0	0

Otitis media aguda(H65.0-H65.1)

Sem	0	0	
	Acum	F	M
2			
2	25	23	7
2	48	69	39
2	104	19	11
2	42	27	18
2	111	45	30
2	46	28	26
2	61	50	20
Institución			
2	433	153	119
2	1	0	0
2	45	30	17
2	87	54	45
2	14	5	4
2	0	0	0
2	0	0	0
2	5	4	1
2	4	5	0







Padecimiento

Jurisdicción
01 Tierra Caliente
02 Norte
03 Centro
04 Montaña
05 Costa Grande
06 Costa chica
07 Acapulco
Institución
SSA
IMSS ORD
ISSSTE
OTRAS
IMSS SOL
DIF
PEMEX
SEDENA
SEMAR

Chancro blando(A57)

Sem	2018	2019	
	Acum	F	M
2			
2	0	0	1
2	0	0	0
2	0	0	0
2	0	0	0
2	0	0	0
2	0	0	0
2	0	0	0
2	0	0	0
2	0	0	0
2	1	0	0
2	0	0	0
2	0	0	0
2	0	0	0
2	0	0	0
2	0	0	0
2	0	0	0
2	0	0	0
2	0	0	0
2	0	0	0
2	0	0	0
2	0	0	0

Tricomoniasis urogenital(A59.0)

Sem	0	0	
	Acum	F	M
2			
2	1	1	0
2	2	2	0
2	2	1	0
2	1	4	0
2	9	8	0
2	48	7	0
2	4	3	0
2	25	60	1
2	4	3	0
2	0	0	0
2	0	3	0
2	0	0	0
2	0	0	0
2	0	0	0
2	0	0	0
2	0	0	0
2	0	0	0
2	0	0	0
2	0	0	0
2	0	0	0
2	0	0	0

Padecimiento

Jurisdicción
01 Tierra Caliente
02 Norte
03 Centro
04 Montaña
05 Costa Grande
06 Costa chica
07 Acapulco
Institución
SSA
IMSS ORD
ISSSTE
OTRAS
IMSS SOL
DIF
PEMEX
SEDENA
SEMAR

Herpes genital(A60.0)

Sem	0	0	
	Acum	F	M
2			
2	0	0	1
2	1	0	0
2	0	0	0
2	0	0	0
2	2	4	1
2	4	0	0
2	5	0	2
2	21	3	2
2	8	2	4
2	0	0	1
2	0	0	0
2	0	0	0
2	0	0	0
2	0	0	0
2	0	0	0
2	0	0	0
2	0	0	0
2	0	0	0
2	0	0	0
2	0	0	0

Vulvovaginitis(N76)

Sem	0	0	
	Acum	F	M
2			
2	23	24	0
2	91	90	0
2	100	68	0
2	28	29	0
2	70	55	0
2	44	28	0
2	101	73	0
2	329	264	0
2	83	102	0
2	15	24	0
2	5	39	0
2	29	26	0
2	0	0	0
2	0	0	0
2	0	0	0
2	0	0	0
2	4	2	0







Padecimiento	Tifo epidémico(A75.0)				Tifo murino(A75.2)			
	Sem	2018 Acum	2019		Sem	0 Acum	0	
			F	M			F	M
<b>Jurisdicción</b>	2				2			
01 Tierra Caliente	2	0	0	0	2	0	0	0
02 Norte	2	0	0	0	2	0	0	0
03 Centro	2	0	0	0	2	0	0	0
04 Montaña	2	0	0	0	2	0	0	0
05 Costa Grande	2	0	0	0	2	0	0	0
06 Costa chica	2	0	0	0	2	0	0	0
07 Acapulco	2	0	0	0	2	0	0	0
<b>Institución</b>								
SSA	2	0	0	0	2	0	0	0
IMSS ORD	2	0	0	0	2	0	0	0
ISSSTE	2	0	0	0	2	0	0	0
OTRAS	2	0	0	0	2	0	0	0
IMSS SOL	2	0	0	0	2	0	0	0
DIF	2	0	0	0	2	0	0	0
PEMEX	2	0	0	0	2	0	0	0
SEDENA	2	0	0	0	2	0	0	0
SEMAR	2	0	0	0	2	0	0	0

Padecimiento	Otras rickettsiosis(A79)				Fiebre manchada(A77.0)			
	Sem	0 Acum	0		Sem	0 Acum	0	
			F	M			F	M
<b>Jurisdicción</b>	2				2			
01 Tierra Caliente	2	0	0	0	2	0	0	0
02 Norte	2	0	0	0	2	0	0	0
03 Centro	2	0	0	0	2	0	0	0
04 Montaña	2	0	0	0	2	0	0	0
05 Costa Grande	2	0	0	0	2	0	0	0
06 Costa chica	2	0	0	0	2	0	0	0
07 Acapulco	2	1	0	0	2	0	0	0
<b>Institución</b>								
SSA	2	0	0	0	2	0	0	0
IMSS ORD	2	0	1	0	2	0	0	0
ISSSTE	2	0	0	0	2	0	0	0
OTRAS	2	0	0	0	2	0	0	0
IMSS SOL	2	0	0	0	2	0	0	0
DIF	2	0	0	0	2	0	0	0
PEMEX	2	0	0	0	2	0	0	0
SEDENA	2	0	0	0	2	0	0	0
SEMAR	2	0	0	0	2	0	0	0

















Padecimiento

Jurisdicción
01 Tierra Caliente
02 Norte
03 Centro
04 Montaña
05 Costa Grande
06 Costa chica
07 Acapulco
Institución
SSA
IMSS ORD
ISSSTE
OTRAS
IMSS SOL
DIF
PEMEX
SEDENA
SEMAR

Quemaduras(T20-T32)

Sem	2018	2019	
	Acum	F	M
2			
2	2	2	2
2	6	5	1
2	8	3	2
2	1	1	3
2	7	3	5
2	14	1	4
2	58	19	32
Institución			
2	40	12	13
2	74	32	28
2	5	2	1
2	0	0	0
2	0	0	1
2	0	0	0
2	0	0	0
2	1	0	1
2	1	6	0

Intoxicación por plaguicidas(T60)

Sem	0	0	
	Acum	F	M
2			
2	0	0	0
2	0	0	0
2	0	0	0
2	2	1	1
2	0	0	0
2	0	0	2
2	1	0	0
Institución			
2	10	2	0
2	0	1	0
2	0	0	0
2	0	0	0
2	0	0	0
2	0	0	0
2	0	0	0
2	0	0	0
2	0	0	0
2	0	0	0

Padecimiento

Jurisdicción
01 Tierra Caliente
02 Norte
03 Centro
04 Montaña
05 Costa Grande
06 Costa chica
07 Acapulco
Institución
SSA
IMSS ORD
ISSSTE
OTRAS
IMSS SOL
DIF
PEMEX
SEDENA
SEMAR

Intoxicación por ponzoña de animales(T63, X21, X27, EXCEPTO T63.2)

Sem	0	0	
	Acum	F	M
2			
2	0	1	2
2	5	5	6
2	2	2	0
2	2	2	3
2	6	0	0
2	1	0	1
2	12	5	6
Institución			
2	28	5	9
2	8	6	6
2	0	1	0
2	0	0	0
2	0	1	0
2	0	0	0
2	0	0	0
2	0	0	0
2	0	0	0
2	0	0	0

Intoxicación por picadura de alacrán(T63.2, X22)

Sem	0	0	
	Acum	F	M
2			
2	138	91	70
2	202	140	117
2	148	103	94
2	102	87	80
2	149	70	86
2	218	106	160
2	136	97	85
Institución			
2	1194	430	509
2	166	66	40
2	26	15	12
2	0	0	0
2	15	10	9
2	0	0	0
2	0	0	0
2	2	1	1
2	0	0	0







Padecimiento

Padecimiento
<b>Jurisdicción</b>
01 Tierra Caliente
02 Norte
03 Centro
04 Montaña
05 Costa Grande
06 Costa chica
07 Acapulco
<b>Institución</b>
SSA
IMSS ORD
ISSSTE
OTRAS
IMSS SOL
DIF
PEMEX
SEDENA
SEMAR

Desnutrición leve(E44.1)

Sem	2018	2019	
	Acum	F	M
2			
2	3	1	1
2	13	7	2
2	10	5	12
2	2	2	5
2	5	5	10
2	4	0	2
2	64	26	20
2	23	15	18
2	68	30	30
2	5	0	0
2	3	0	0
2	14	2	4
2	0	0	0
2	0	0	0
2	6	0	2
2	2	0	0

Desnutrición moderada(E44.0)

Sem	0	0	
	Acum	F	M
2			
2	0	0	0
2	0	0	1
2	0	1	0
2	1	0	0
2	1	0	0
2	1	0	0
2	3	1	2
2	12	1	2
2	0	0	0
2	1	0	0
2	0	0	0
2	0	0	0
2	2	0	2
2	0	0	0
2	0	0	0
2	0	0	0
2	0	1	0

Padecimiento

Padecimiento
<b>Jurisdicción</b>
01 Tierra Caliente
02 Norte
03 Centro
04 Montaña
05 Costa Grande
06 Costa chica
07 Acapulco
<b>Institución</b>
SSA
IMSS ORD
ISSSTE
OTRAS
IMSS SOL
DIF
PEMEX
SEDENA
SEMAR

Desnutrición severa(E40-E43)

Sem	0	0	
	Acum	F	M
2			
2	1	0	0
2	0	0	0
2	0	5	0
2	0	0	0
2	0	0	0
2	0	4	3
2	3	0	0
2	4	0	0
2	1	0	0
2	0	0	0
2	0	0	0
2	0	0	0
2	2	1	3
2	0	0	0
2	0	0	0
2	0	0	0
2	0	0	0

Obesidad(E66)

Sem	0	0	
	Acum	F	M
2			
2	6	2	3
2	46	39	18
2	42	20	22
2	9	6	1
2	38	34	31
2	12	5	4
2	228	118	62
2	53	36	10
2	279	169	101
2	20	6	3
2	0	0	1
2	50	29	26
2	0	0	0
2	0	0	0
2	0	0	0
2	0	0	0





Padecimiento

Padecimiento
<b>Jurisdicción</b>
01 Tierra Caliente
02 Norte
03 Centro
04 Montaña
05 Costa Grande
06 Costa chica
07 Acapulco
<b>Institución</b>
SSA
IMSS ORD
ISSSTE
OTRAS
IMSS SOL
DIF
PEMEX
SEDENA
SEMAR

Accidentes de transporte en vehículos con motor(V20-V29, V40-V79)

Sem	2018	2019	
	Acum	F	M
2			
2	1	0	0
2	13	0	11
2	5	2	2
2	4	5	12
2	4	0	1
2	0	1	6
2	0	0	0
2	32	13	13
2	0	1	0
2	0	0	0
2	0	0	0
2	0	0	0
2	0	0	0
2	0	0	0
2	0	0	0
2	0	0	0

Herida por arma de fuego y punzocortantes(W32-W34)

Sem	0	0	
	Acum	F	M
2			
2	0	0	0
2	3	0	1
2	6	4	9
2	1	1	0
2	13	1	4
2	7	2	12
2	6	2	0
2	104	9	23
2	2	0	2
2	3	0	0
2	0	0	0
2	0	0	2
2	0	0	0
2	0	0	0
2	0	0	0
2	0	0	0

Padecimiento

Padecimiento
<b>Jurisdicción</b>
01 Tierra Caliente
02 Norte
03 Centro
04 Montaña
05 Costa Grande
06 Costa chica
07 Acapulco
<b>Institución</b>
SSA
IMSS ORD
ISSSTE
OTRAS
IMSS SOL
DIF
PEMEX
SEDENA
SEMAR

Mordedura por serpiente(X20)

Sem	0	0	
	Acum	F	M
2			
2	0	0	0
2	0	0	0
2	0	0	0
2	0	0	0
2	0	0	0
2	1	0	4
2	1	0	0
2	8	1	1
2	0	0	0
2	0	0	0
2	0	0	0
2	0	0	0
2	0	0	0
2	0	0	0
2	0	0	0
2	0	0	0

Mordeduras por otros mamíferos(W55)

Sem	0	0	
	Acum	F	M
2			
2	0	0	0
2	0	0	0
2	4	0	1
2	0	0	0
2	4	0	0
2	3	2	0
2	1	3	1
2	5	2	3
2	5	1	0
2	0	2	0
2	0	0	0
2	0	0	0
2	0	2	2
2	0	0	0
2	0	0	0
2	0	0	0
2	0	0	0







**Dr. Carlos de la Peña Pintos**  
Secretario de Salud

**Dr. Armando Bibiano García**  
Subsecretario de Prevención y Control de  
Enfermedades

**Dr. Rufino Silva Domínguez**  
Director de Epidemiología y Medicina Preventiva

**Dr. Carlos Basilio Acosta**  
Subdirector de Salud Pública

**Dra. Yaneli Aviles Villa**  
Jefa del Departamento de Epidemiología

**Dra. María Inés Olea Radilla**  
Coordinadora Estatal de Vigilancia Epidemiológica

**Ing. Irma González Moncallo**  
Responsable Estatal del SUAVE