



Gobierno del Estado de
GUERRERO
2015 - 2021



Secretaría
de Salud

Secretaría de Salud Guerrero
Dirección de Epidemiología
y Medicina Preventiva

Boletín Epidemiológico
No. 18

Semana 18

del 29 de Abril al 5 de Mayo de 2018

Chilpancingo, Gro.



Boletín Epidemiológico

- ❖ El Boletín Epidemiológico emana del Sistema Único de Información, es el medio oficial de difusión de la morbilidad del Sistema Nacional de Vigilancia Epidemiológica (SINAVE).

Este documento responde al inciso 10.1 de la NORMA Oficial Mexicana NOM-017-SSA2-2012, Para la vigilancia epidemiológica, que a la letra dice “La información resultado de la vigilancia epidemiológica debe difundirse a través de reportes impresos o electrónicos que favorezcan la accesibilidad a los datos, de acuerdo con lo establecido en el apéndice informativo C y los manuales correspondientes”. También da cumplimiento al Reglamento Interior de la Secretaría de Salud, el cual establece en el Capítulo X, Artículo 32 Bis, inciso XIII que la Dirección General de Epidemiología debe “Difundir, en forma oportuna los resultados e información generada por las acciones de vigilancia epidemiológica”.

- ❖ Este boletín cumple con la función de difundir los casos nuevos de los padecimientos sujetos a vigilancia cada semana por sexo, grupo de edad por Jurisdicción é Institución.
- ❖ Se publica cada semana y difunde la información de 144 enfermedades sujetas a Vigilancia Epidemiológica.



SISTEMA UNICO AUTOMATIZADO DE VIGILANCIA EPIDEMIOLOGICA (SUAVE) ENERO – MARZO 2018

COBERTURA 2018

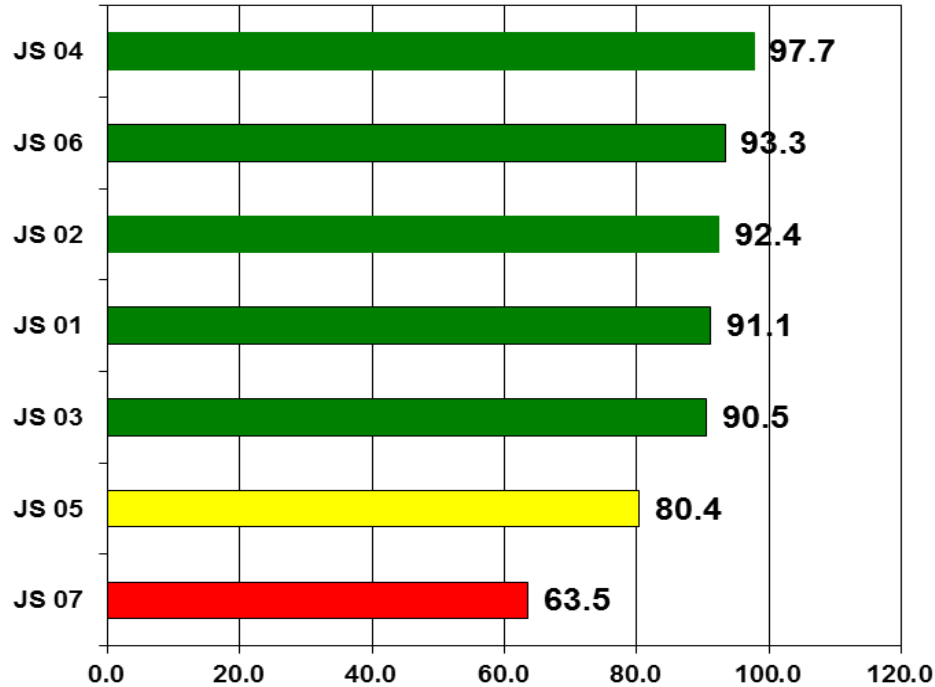

CONSISTENCIA 2018

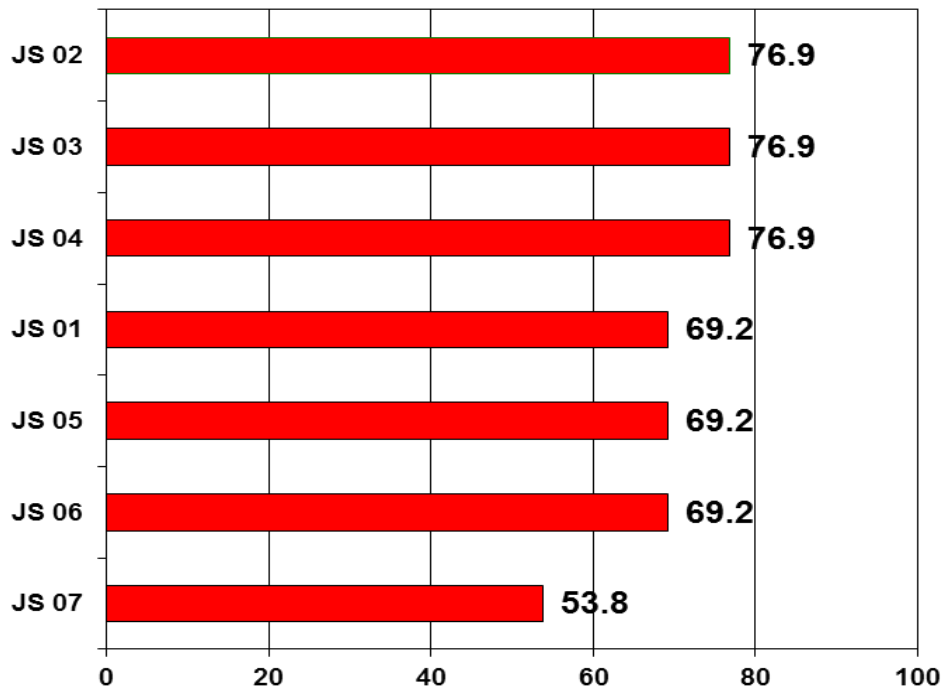

SISTEMA UNICO AUTOMATIZADO DE VIGILANCIA EPIDEMIOLOGICA (SUAVE) ENERO – MARZO 2018

CUMPLIMIENTO 2018

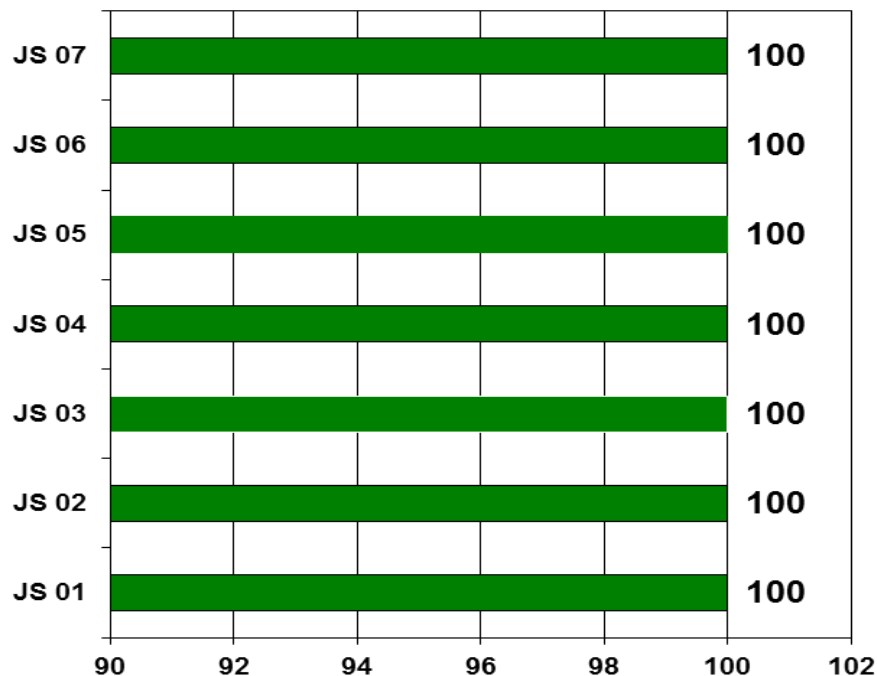

CALIDAD 2018

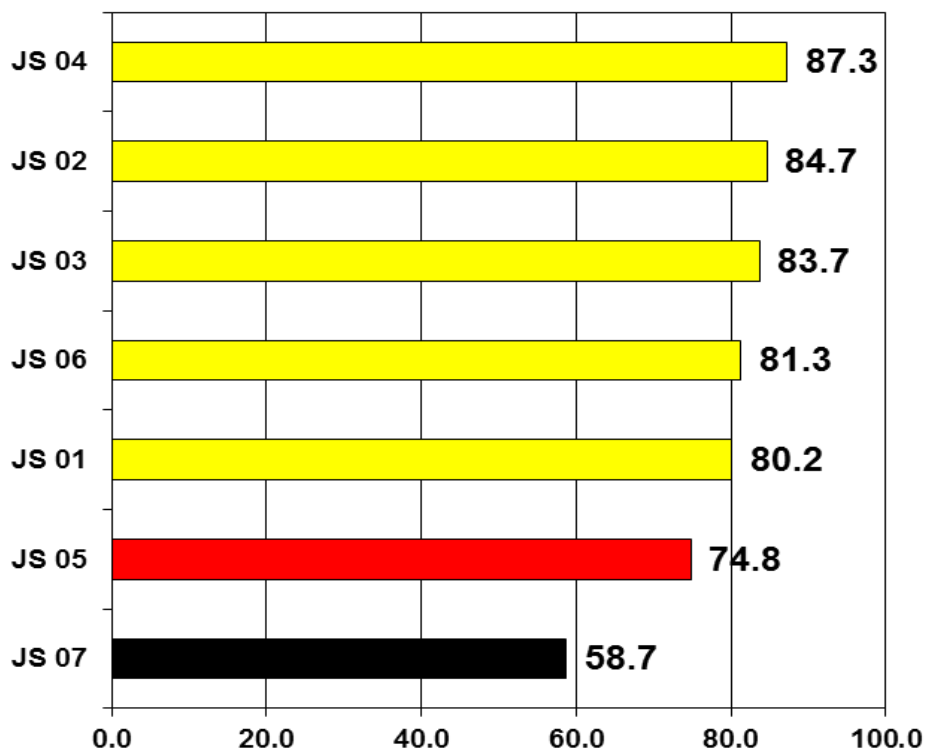



Padecimiento

Enteritis debida a rotavirus(A08.0)

Hepatitis vírica A(B15)

Jurisdicción
01 Tierra Caliente
02 Norte
03 Centro
04 Montaña
05 Costa Grande
06 Costa chica
07 Acapulco
Institución
SSA
IMSS ORD
ISSSTE
OTRAS
IMSS SOL
DIF
PEMEX
SEDENA
SEMAR

Sem	2017	2018	
	Acum	F	M
18			
18	0	0	0
18	0	0	0
18	2	0	1
18	0	0	0
18	0	0	0
18	2	0	0
18	8	0	0
18	9	0	1
18	3	0	0
18	0	0	0
18	0	0	0
18	0	0	0
18	0	0	0
18	0	0	0
18	0	0	0
18	0	0	0
18	0	0	0

Sem	2017	2018	
	Acum	F	M
18			
18	2	0	0
18	6	28	25
18	14	14	25
18	3	5	1
18	0	1	1
18	2	11	9
18	22	5	4
18	19	56	44
18	21	6	6
18	7	2	13
18	0	0	1
18	0	0	0
18	0	0	0
18	0	0	0
18	0	0	0
18	2	0	1

Padecimiento

Hepatitis vírica B(B16)

Infección por virus del papiloma humano(B97.7)
--

Jurisdicción
01 Tierra Caliente
02 Norte
03 Centro
04 Montaña
05 Costa Grande
06 Costa chica
07 Acapulco
Institución
SSA
IMSS ORD
ISSSTE
OTRAS
IMSS SOL
DIF
PEMEX
SEDENA
SEMAR

Sem	2017	2018	
	Acum	F	M
18			
18	0	0	0
18	0	0	1
18	1	0	1
18	0	0	0
18	0	0	0
18	0	0	0
18	1	1	0
18	2	1	1
18	0	0	0
18	0	0	1
18	0	0	0
18	0	0	0
18	0	0	0
18	0	0	0
18	0	0	0
18	0	0	0
18	0	0	0

Sem	2017	2018	
	Acum	F	M
18			
18	1	2	0
18	131	13	0
18	10	11	0
18	7	2	0
18	29	6	0
18	1	1	0
18	48	16	1
18	181	33	1
18	36	0	0
18	9	17	0
18	1	0	0
18	0	1	0
18	0	0	0
18	0	0	0
18	0	0	0
18	0	0	0
18	0	0	0

Padecimiento	Tétanos neonatal(A33)				Tétanos(A34, A35)			
	Sem	2017 Acum	2018 F M		Sem	2017 Acum	2018 F M	
Jurisdicción	18				18			
01 Tierra Caliente	18	0	0	0	18	0	0	0
02 Norte	18	0	0	0	18	0	0	0
03 Centro	18	0	0	0	18	0	0	0
04 Montaña	18	0	0	0	18	0	0	0
05 Costa Grande	18	0	0	0	18	0	0	0
06 Costa chica	18	0	0	0	18	0	0	0
07 Acapulco	18	0	0	0	18	1	0	0
Institución								
SSA	18	0	0	0	18	1	0	0
IMSS ORD	18	0	0	0	18	0	0	0
ISSSTE	18	0	0	0	18	0	0	0
OTRAS	18	0	0	0	18	0	0	0
IMSS SOL	18	0	0	0	18	0	0	0
DIF	18	0	0	0	18	0	0	0
PEMEX	18	0	0	0	18	0	0	0
SEDENA	18	0	0	0	18	0	0	0
SEMAR	18	0	0	0	18	0	0	0
Padecimiento	Parotiditis infecciosa(B26)				Síndrome de rubéola congénita(P35.0)			
	Sem	2017 Acum	2018 F M		Sem	2017 Acum	2018 F M	
Jurisdicción	18				18			
01 Tierra Caliente	18	4	2	0	18	0	0	0
02 Norte	18	1	0	3	18	0	0	0
03 Centro	18	8	0	2	18	0	0	0
04 Montaña	18	0	0	0	18	0	0	0
05 Costa Grande	18	1	0	1	18	0	0	0
06 Costa chica	18	2	2	2	18	0	0	0
07 Acapulco	18	25	4	7	18	0	0	0
Institución								
SSA	18	17	5	5	18	0	0	0
IMSS ORD	18	13	2	9	18	0	0	0
ISSSTE	18	0	0	0	18	0	0	0
OTRAS	18	0	0	0	18	0	0	0
IMSS SOL	18	1	1	0	18	0	0	0
DIF	18	0	0	0	18	0	0	0
PEMEX	18	0	0	0	18	0	0	0
SEDENA	18	0	0	0	18	0	0	0
SEMAR	18	10	0	1	18	0	0	0



Padecimiento

Cólera(A00)

Fiebre tifoidea(A01.0)

Jurisdicción
01 Tierra Caliente
02 Norte
03 Centro
04 Montaña
05 Costa Grande
06 Costa chica
07 Acapulco
Institución
SSA
IMSS ORD
ISSSTE
OTRAS
IMSS SOL
DIF
PEMEX
SEDENA
SEMAR

Sem	2017	2018	
	Acum	F	M
18			
18	0	0	0
18	0	0	0
18	0	0	0
18	0	0	0
18	0	0	0
18	0	0	0
18	0	0	0
18	0	0	0
18	0	0	0
18	0	0	0
18	0	0	0
18	0	0	0
18	0	0	0
18	0	0	0
18	0	0	0
18	0	0	0
18	0	0	0
18	0	0	0
18	0	0	0
18	0	0	0
18	0	0	0
18	0	0	0
18	0	0	0

Sem	2017	2018	
	Acum	F	M
18			
18	113	44	13
18	20	10	1
18	114	28	9
18	40	6	8
18	5	18	4
18	148	74	32
18	67	27	21
18	374	150	59
18	0	17	12
18	35	12	5
18	88	11	11
18	6	13	1
18	0	0	0
18	0	0	0
18	1	0	0
18	3	4	0

Padecimiento

Otras salmonelosis(A02)

Shigelosis(A03)

Jurisdicción
01 Tierra Caliente
02 Norte
03 Centro
04 Montaña
05 Costa Grande
06 Costa chica
07 Acapulco
Institución
SSA
IMSS ORD
ISSSTE
OTRAS
IMSS SOL
DIF
PEMEX
SEDENA
SEMAR

Sem	2017	2018	
	Acum	F	M
18			
18	49	51	24
18	17	24	8
18	133	76	30
18	30	18	12
18	182	136	46
18	67	56	17
18	108	70	35
18	337	251	78
18	121	49	17
18	63	81	34
18	29	33	24
18	8	3	3
18	0	0	0
18	0	0	0
18	2	0	2
18	26	14	14

Sem	2017	2018	
	Acum	F	M
18			
18	27	0	4
18	1	1	0
18	22	10	6
18	21	5	2
18	23	12	5
18	73	19	13
18	42	10	12
18	201	48	37
18	3	1	0
18	4	1	2
18	0	5	1
18	1	2	2
18	0	0	0
18	0	0	0
18	0	0	0
18	0	0	0
18	0	0	0

i)

Padecimiento

Otras infecciones intestinales debidas a protozoarios(A07.0, A07.2, A07.9)
--

Giardiasis(A07.1)

Jurisdicción
01 Tierra Caliente
02 Norte
03 Centro
04 Montaña
05 Costa Grande
06 Costa chica
07 Acapulco
Institución
SSA
IMSS ORD
ISSSTE
OTRAS
IMSS SOL
DIF
PEMEX
SEDENA
SEMAR

Sem	2017	2018	
	Acum	F	M
18			
18	190	114	68
18	0	0	0
18	193	189	174
18	50	42	20
18	29	29	17
18	93	58	40
18	194	174	132
Institución	2017	2018	2018
18	522	393	280
18	0	1	1
18	189	92	80
18	7	89	73
18	31	31	17
18	0	0	0
18	0	0	0
18	0	0	0
18	0	0	0
18	0	0	0

Sem	2017	2018	
	Acum	F	M
18			
18	18	3	3
18	11	4	5
18	32	16	11
18	12	6	4
18	24	15	6
18	35	21	15
18	64	15	19
Institución	2017	2018	2018
18	166	66	52
18	3	3	2
18	7	5	1
18	11	5	6
18	0	1	0
18	0	0	0
18	0	0	0
18	0	0	0
18	9	0	2

Padecimiento

Otras helmintiasis(B65-B67, B70-B76, B78, B79, B81-B83 excepto B73 y B75)

Ascariasis(B77)

Jurisdicción
01 Tierra Caliente
02 Norte
03 Centro
04 Montaña
05 Costa Grande
06 Costa chica
07 Acapulco
Institución
SSA
IMSS ORD
ISSSTE
OTRAS
IMSS SOL
DIF
PEMEX
SEDENA
SEMAR

Sem	2017	2018	
	Acum	F	M
18			
18	108	17	9
18	178	62	51
18	306	132	102
18	6	2	0
18	265	118	81
18	106	92	76
18	2030	1193	861
Institución	2017	2018	2018
18	77	39	25
18	2766	1502	1090
18	76	22	17
18	4	4	7
18	0	0	0
18	0	0	0
18	0	0	0
18	0	0	0
18	76	49	41

Sem	2017	2018	
	Acum	F	M
18			
18	61	29	23
18	22	7	5
18	171	62	51
18	160	44	26
18	484	151	134
18	675	285	233
18	855	451	373
Institución	2017	2018	2018
18	1840	841	690
18	11	5	5
18	500	141	121
18	55	3	3
18	21	38	25
18	0	0	0
18	0	0	0
18	0	0	0
18	1	1	1



Padecimiento

Enterobiasis(B80)

Jurisdicción
01 Tierra Caliente
02 Norte
03 Centro
04 Montaña
05 Costa Grande
06 Costa chica
07 Acapulco
Institución
SSA
IMSS ORD
ISSSTE
OTRAS
IMSS SOL
DIF
PEMEX
SEDENA
SEMAR

Sem	2017	2018	
	Acum	F	M
18			
18	40	3	4
18	0	4	1
18	26	2	7
18	8	2	3
18	14	8	3
18	33	30	12
18	68	47	27
18	122	57	33
18	50	28	17
18	8	3	4
18	8	1	0
18	1	7	3
18	0	0	0
18	0	0	0
18	0	0	0
18	0	0	0

Padecimiento

Faringitis y amigdalitis estreptocócicas(J02.0, J03.0)

Infecciones respiratorias agudas(J00-J06, J20, J21 EXCEPTO J02.0 Y J03.0)

Jurisdicción
01 Tierra Caliente
02 Norte
03 Centro
04 Montaña
05 Costa Grande
06 Costa chica
07 Acapulco
Institución
SSA
IMSS ORD
ISSSTE
OTRAS
IMSS SOL
DIF
PEMEX
SEDENA
SEMAR

Sem	2017	2018	
	Acum	F	M
18			
18	3415	1431	1126
18	43	73	41
18	3204	1260	907
18	190	101	87
18	261	64	35
18	28	231	28
18	1819	1717	1197
Institución	2017	2018	2018
18	6311	3328	2217
18	81	24	15
18	954	490	422
18	1239	816	655
18	349	219	112
18	0	0	0
18	0	0	0
18	24	0	0
18	2	0	0

Sem	2017	2018	
	Acum	F	M
18			
18	15775	7018	5367
18	40836	20075	14819
18	38688	20700	15622
18	22016	12852	8796
18	32230	14345	10449
18	19782	11263	8207
18	61356	32815	23494
Institución	2017	2018	2018
18	125975	63422	46214
18	56006	28901	21136
18	25377	13552	9359
18	17186	8556	7052
18	3841	2995	1862
18	0	0	0
18	0	0	0
18	572	828	499
18	1726	814	632

Padecimiento

Neumonías y bronconeumonías(J12-J18 EXCEPTO J18.2, J13 y J14)

Otitis media aguda(H65.0-H65.1)

Jurisdicción
01 Tierra Caliente
02 Norte
03 Centro
04 Montaña
05 Costa Grande
06 Costa chica
07 Acapulco
Institución
SSA
IMSS ORD
ISSSTE
OTRAS
IMSS SOL
DIF
PEMEX
SEDENA
SEMAR

Sem	2017	2018	
	Acum	F	M
18			
18	58	13	22
18	50	4	2
18	296	65	77
18	106	82	40
18	117	96	78
18	83	43	36
18	222	111	69
Institución	2017	2018	2018
18	697	277	203
18	29	18	21
18	21	26	17
18	133	78	56
18	10	6	12
18	0	0	0
18	0	0	0
18	10	0	0
18	32	9	15

Sem	2017	2018	
	Acum	F	M
18			
18	481	230	170
18	797	519	301
18	1129	606	397
18	702	261	179
18	1357	703	484
18	753	442	346
18	956	519	323
Institución	2017	2018	2018
18	4241	2288	1544
18	24	16	12
18	647	390	260
18	1060	397	291
18	119	120	69
18	0	0	0
18	0	0	0
18	38	16	11
18	46	53	13



Padecimiento

Tuberculosis respiratoria(A15-A16)

Jurisdicción
01 Tierra Caliente
02 Norte
03 Centro
04 Montaña
05 Costa Grande
06 Costa chica
07 Acapulco
Institución
SSA
IMSS ORD
ISSSTE
OTRAS
IMSS SOL
DIF
PEMEX
SEDENA
SEMAR

Sem	2017	2018	
	Acum	F	M
18			
18	13	1	8
18	22	7	20
18	35	10	21
18	18	3	1
18	37	8	24
18	73	25	20
18	182	83	115
18	285	104	148
18	73	18	40
18	17	14	17
18	0	1	0
18	0	0	0
18	0	0	0
18	0	0	0
18	2	0	0
18	3	0	4

Padecimiento

Chancro blando(A57)

Tricomoniasis urogenital(A59.0)

Jurisdicción
01 Tierra Caliente
02 Norte
03 Centro
04 Montaña
05 Costa Grande
06 Costa chica
07 Acapulco
Institución
SSA
IMSS ORD
ISSSTE
OTRAS
IMSS SOL
DIF
PEMEX
SEDENA
SEMAR

Sem	2017	2018	
	Acum	F	M
18			
18	2	0	0
18	1	0	0
18	0	0	0
18	0	0	1
18	1	0	0
18	1	0	0
18	5	0	1
Institución	2017	2018	2018
18	5	0	1
18	5	0	1
18	0	0	0
18	0	0	0
18	0	0	0
18	0	0	0
18	0	0	0
18	0	0	0
18	0	0	0
18	0	0	0
18	0	0	0
18	0	0	0

Sem	2017	2018	
	Acum	F	M
18			
18	36	25	1
18	47	37	1
18	68	57	1
18	32	45	1
18	60	83	2
18	101	125	2
18	93	62	2
Institución	2017	2018	2018
18	394	413	8
18	29	10	2
18	3	0	0
18	0	3	0
18	3	8	0
18	0	0	0
18	0	0	0
18	0	0	0
18	0	0	0
18	8	0	0

Padecimiento

Herpes genital(A60.0)

Vulvovaginitis(N76)

Jurisdicción
01 Tierra Caliente
02 Norte
03 Centro
04 Montaña
05 Costa Grande
06 Costa chica
07 Acapulco
Institución
SSA
IMSS ORD
ISSSTE
OTRAS
IMSS SOL
DIF
PEMEX
SEDENA
SEMAR

Sem	2017	2018	
	Acum	F	M
18			
18	5	1	2
18	10	1	8
18	11	0	3
18	4	5	4
18	18	12	7
18	9	11	4
18	61	18	13
Institución	2017	2018	2018
18	64	29	17
18	51	14	20
18	2	0	3
18	0	2	0
18	1	3	1
18	0	0	0
18	0	0	0
18	0	0	0
18	0	0	0
18	0	0	0
18	0	0	0

Sem	2017	2018	
	Acum	F	M
18			
18	468	313	0
18	894	771	0
18	1155	1022	0
18	493	546	0
18	704	987	0
18	480	555	0
18	1014	1134	0
Institución	2017	2018	2018
18	3615	3594	0
18	759	802	0
18	222	226	0
18	369	287	0
18	213	389	0
18	0	0	0
18	0	0	0
18	0	0	0
18	0	0	0
18	30	30	0



Padecimiento

Brucelosis(A23)

Leptospirosis(A27)

Jurisdicción
01 Tierra Caliente
02 Norte
03 Centro
04 Montaña
05 Costa Grande
06 Costa chica
07 Acapulco
Institución
SSA
IMSS ORD
ISSSTE
OTRAS
IMSS SOL
DIF
PEMEX
SEDENA
SEMAR

Sem	2017	2018	
	Acum	F	M
18			
18	1	1	0
18	0	0	0
18	2	1	0
18	0	0	0
18	0	0	1
18	0	0	0
18	0	2	0
Institución	2017	F	M
SSA	1	2	0
IMSS ORD	1	1	0
ISSSTE	1	1	0
OTRAS	0	0	0
IMSS SOL	0	0	1
DIF	0	0	0
PEMEX	0	0	0
SEDENA	0	0	0
SEMAR	0	0	0

Sem	2017	2018	
	Acum	F	M
18			
18	0	0	0
18	0	0	0
18	0	1	0
18	0	0	0
18	0	0	0
18	1	0	0
18	1	0	2
Institución	2017	F	M
SSA	2	0	2
IMSS ORD	0	1	0
ISSSTE	0	0	0
OTRAS	0	0	0
IMSS SOL	0	0	0
DIF	0	0	0
PEMEX	0	0	0
SEDENA	0	0	0
SEMAR	0	0	0

Padecimiento

Rabia humana(A82)

Teniasis(B68)

Jurisdicción
01 Tierra Caliente
02 Norte
03 Centro
04 Montaña
05 Costa Grande
06 Costa chica
07 Acapulco
Institución
SSA
IMSS ORD
ISSSTE
OTRAS
IMSS SOL
DIF
PEMEX
SEDENA
SEMAR

Sem	2017	2018	
	Acum	F	M
18			
18	0	0	0
18	0	0	0
18	0	0	0
18	0	0	0
18	0	0	0
18	0	0	0
18	0	0	0
Institución	2017	F	M
SSA	0	0	0
IMSS ORD	0	0	0
ISSSTE	0	0	0
OTRAS	0	0	0
IMSS SOL	0	0	0
DIF	0	0	0
PEMEX	0	0	0
SEDENA	0	0	0
SEMAR	0	0	0

Sem	2017	2018	
	Acum	F	M
18			
18	0	0	0
18	0	0	0
18	0	0	0
18	0	0	0
18	0	0	0
18	0	0	0
18	0	0	0
Institución	2017	F	M
SSA	0	0	0
IMSS ORD	0	0	0
ISSSTE	0	0	0
OTRAS	0	0	0
IMSS SOL	0	0	0
DIF	0	0	0
PEMEX	0	0	0
SEDENA	0	0	0
SEMAR	0	0	0

Padecimiento

Quemaduras(T20-T32)

Intoxicación por plaguicidas(T60)

Jurisdicción
01 Tierra Caliente
02 Norte
03 Centro
04 Montaña
05 Costa Grande
06 Costa chica
07 Acapulco
Institución
SSA
IMSS ORD
ISSSTE
OTRAS
IMSS SOL
DIF
PEMEX
SEDENA
SEMAR

Sem	2017	2018	
	Acum	F	M
18			
18	36	11	7
18	38	11	17
18	67	26	29
18	41	20	12
18	69	25	24
18	34	25	27
18	390	218	188
Institución	2017	2018	2018
18	195	79	67
18	425	217	209
18	25	16	14
18	11	7	4
18	3	2	2
18	0	0	0
18	0	0	0
18	1	0	1
18	15	15	7

Sem	2017	2018	
	Acum	F	M
18			
18	0	0	0
18	9	7	7
18	31	11	6
18	23	10	9
18	1	0	2
18	9	6	4
18	4	7	1
Institución	2017	2018	2018
18	76	36	25
18	0	5	1
18	0	0	2
18	0	0	0
18	1	0	0
18	0	0	0
18	0	0	0
18	0	0	0
18	0	0	0
18	0	0	1

Padecimiento

Intoxicación por ponzoña de animales(T63, X21, X27, EXCEPTO T63.2)

Intoxicación por picadura de alacrán(T63.2, X22)

Jurisdicción
01 Tierra Caliente
02 Norte
03 Centro
04 Montaña
05 Costa Grande
06 Costa chica
07 Acapulco
Institución
SSA
IMSS ORD
ISSSTE
OTRAS
IMSS SOL
DIF
PEMEX
SEDENA
SEMAR

Sem	2017	2018	
	Acum	F	M
18			
18	19	1	5
18	36	23	19
18	29	17	25
18	34	13	9
18	38	27	26
18	9	7	11
18	96	44	62
Institución	2017	2018	2018
18	164	79	88
18	86	39	57
18	5	10	6
18	2	0	0
18	3	3	3
18	0	0	0
18	0	0	0
18	0	0	0
18	0	0	0
18	1	1	3

Sem	2017	2018	
	Acum	F	M
18			
18	1455	613	645
18	2950	1478	1251
18	1937	1125	1023
18	1484	744	649
18	1617	801	854
18	1693	787	789
18	1581	793	623
Institución	2017	2018	2018
18	10970	5465	5172
18	1269	643	471
18	369	201	154
18	9	4	0
18	81	24	33
18	0	0	0
18	0	0	0
18	19	2	2
18	0	2	2

Padecimiento

Bocio endémico(E01)

Diabetes mellitus insulino-dependiente (Tipo I)(E10)

Jurisdicción
01 Tierra Caliente
02 Norte
03 Centro
04 Montaña
05 Costa Grande
06 Costa chica
07 Acapulco
Institución
SSA
IMSS ORD
ISSSTE
OTRAS
IMSS SOL
DIF
PEMEX
SEDENA
SEMAR

Sem	2017	2018	
	Acum	F	M
18			
18	3	1	0
18	2	0	0
18	11	3	2
18	0	0	0
18	0	0	0
18	12	3	1
18	24	5	2
Institución	2017	F	M
18	38	11	5
18	0	0	0
18	7	0	0
18	5	0	0
18	2	1	0
18	0	0	0
18	0	0	0
18	0	0	0
18	0	0	0

Sem	2017	2018	
	Acum	F	M
18			
18	5	0	0
18	2	1	0
18	6	4	5
18	1	1	0
18	1	0	1
18	0	0	0
18	10	1	1
Institución	2017	F	M
18	21	7	4
18	1	0	2
18	3	0	0
18	0	0	1
18	0	0	0
18	0	0	0
18	0	0	0
18	0	0	0
18	0	0	0

Padecimiento

Diabetes mellitus no insulino-dependiente (Tipo II)(E11-E14)

Intoxicación aguda por alcohol(F10.0)

Jurisdicción
01 Tierra Caliente
02 Norte
03 Centro
04 Montaña
05 Costa Grande
06 Costa chica
07 Acapulco
Institución
SSA
IMSS ORD
ISSSTE
OTRAS
IMSS SOL
DIF
PEMEX
SEDENA
SEMAR

Sem	2017	2018	
	Acum	F	M
18			
18	203	59	51
18	555	304	188
18	1079	502	289
18	250	193	136
18	392	181	134
18	104	72	33
18	1835	1140	697
Institución	2017	F	M
18	2166	1115	570
18	427	329	234
18	1276	765	567
18	284	92	68
18	74	68	28
18	0	0	0
18	0	0	0
18	24	5	5
18	167	77	56

Sem	2017	2018	
	Acum	F	M
18			
18	15	1	2
18	32	14	53
18	69	4	16
18	47	6	18
18	20	1	15
18	10	3	12
18	47	9	26
Institución	2017	F	M
18	174	25	106
18	35	8	24
18	19	5	12
18	9	0	0
18	2	0	0
18	0	0	0
18	0	0	0
18	1	0	0
18	0	0	0

Padecimiento

Desnutrición leve(E44.1)

Desnutrición moderada(E44.0)

Jurisdicción
01 Tierra Caliente
02 Norte
03 Centro
04 Montaña
05 Costa Grande
06 Costa chica
07 Acapulco
Institución
SSA
IMSS ORD
ISSSTE
OTRAS
IMSS SOL
DIF
PEMEX
SEDENA
SEMAR

Sem	2017	2018	
	Acum	F	M
18			
18	83	32	30
18	148	90	78
18	303	133	104
18	155	100	88
18	112	56	47
18	97	42	55
18	603	364	300
Institución	2017	2018	2018
18	540	366	326
18	630	362	280
18	53	10	28
18	121	21	10
18	111	45	50
18	0	0	0
18	0	0	0
18	32	8	4
18	14	5	4

Sem	2017	2018	
	Acum	F	M
18			
18	14	3	6
18	14	6	7
18	101	11	18
18	33	13	16
18	11	2	7
18	4	5	1
18	39	22	16
Institución	2017	2018	2018
18	120	43	54
18	0	0	0
18	6	1	0
18	59	2	0
18	20	12	15
18	0	0	0
18	0	0	0
18	8	0	1
18	3	4	1

Padecimiento

Desnutrición severa(E40-E43)

Obesidad(E66)

Jurisdicción
01 Tierra Caliente
02 Norte
03 Centro
04 Montaña
05 Costa Grande
06 Costa chica
07 Acapulco
Institución
SSA
IMSS ORD
ISSSTE
OTRAS
IMSS SOL
DIF
PEMEX
SEDENA
SEMAR

Sem	2017	2018	
	Acum	F	M
18			
18	4	2	1
18	9	7	4
18	59	3	6
18	25	8	7
18	10	0	0
18	43	22	10
18	18	19	14
Institución	2017	2018	2018
18	103	50	29
18	11	5	4
18	1	0	1
18	41	0	0
18	8	5	7
18	0	0	0
18	0	0	0
18	1	0	0
18	3	1	1

Sem	2017	2018	
	Acum	F	M
18			
18	163	98	51
18	755	447	229
18	666	360	199
18	614	118	29
18	570	279	158
18	120	121	60
18	2451	1612	955
Institución	2017	2018	2018
18	1278	792	295
18	2795	1753	1112
18	208	154	61
18	631	20	16
18	427	316	197
18	0	0	0
18	0	0	0
18	0	0	0
18	0	0	0

Padecimiento

Accidentes de transporte en vehículos con motor(V20-V29, V40-V79)

Herida por arma de fuego y punzocortantes(W32-W34)

Jurisdicción
01 Tierra Caliente
02 Norte
03 Centro
04 Montaña
05 Costa Grande
06 Costa chica
07 Acapulco
Institución
SSA
IMSS ORD
ISSSTE
OTRAS
IMSS SOL
DIF
PEMEX
SEDENA
SEMAR

Sem	2017	2018	
	Acum	F	M
18			
18	47	2	8
18	20	52	69
18	89	38	46
18	63	10	18
18	111	15	39
18	13	16	35
18	7	4	2
Institución	2017	2018	2018
18	339	131	206
18	2	4	6
18	4	1	1
18	1	1	1
18	2	0	1
18	0	0	0
18	0	0	0
18	0	0	2
18	2	0	0

Sem	2017	2018	
	Acum	F	M
18			
18	24	3	8
18	16	6	19
18	113	17	58
18	153	11	32
18	121	20	75
18	63	15	48
18	60	23	23
Institución	2017	2018	2018
18	509	91	242
18	8	1	7
18	6	1	7
18	1	0	0
18	26	2	6
18	0	0	0
18	0	0	0
18	0	0	1
18	0	0	0

Padecimiento

Mordedura por serpiente(X20)

Mordeduras por otros mamíferos(W55)

Jurisdicción
01 Tierra Caliente
02 Norte
03 Centro
04 Montaña
05 Costa Grande
06 Costa chica
07 Acapulco
Institución
SSA
IMSS ORD
ISSSTE
OTRAS
IMSS SOL
DIF
PEMEX
SEDENA
SEMAR

Sem	2017	2018	
	Acum	F	M
18			
18	1	0	0
18	0	1	1
18	4	4	1
18	6	2	1
18	7	0	6
18	5	2	5
18	9	2	1
Institución	2017	2018	2018
18	32	11	14
18	0	0	0
18	0	0	0
18	0	0	0
18	0	0	1
18	0	0	0
18	0	0	0
18	0	0	0
18	0	0	0
18	0	0	0

Sem	2017	2018	
	Acum	F	M
18			
18	3	1	1
18	6	3	5
18	16	5	12
18	7	0	2
18	13	6	6
18	12	8	3
18	43	21	10
Institución	2017	2018	2018
18	62	17	26
18	30	17	4
18	2	7	6
18	0	0	0
18	3	2	3
18	0	0	0
18	0	0	0
18	0	0	0
18	3	1	0

Padecimiento

Mordeduras por perro(W54)

Peatón lesionado en accidente de transporte(V01-V09)

Jurisdicción
01 Tierra Caliente
02 Norte
03 Centro
04 Montaña
05 Costa Grande
06 Costa chica
07 Acapulco
Institución
SSA
IMSS ORD
ISSSTE
OTRAS
IMSS SOL
DIF
PEMEX
SEDENA
SEMAR

Sem	2017	2018	
	Acum	F	M
18			
18	54	19	15
18	85	54	47
18	166	79	58
18	122	67	72
18	105	36	45
18	111	53	76
18	387	169	167
Institución	2017	2018	
SSA	714	297	314
IMSS ORD	241	118	132
ISSSTE	39	46	26
OTRAS	11	5	4
IMSS SOL	14	4	3
DIF	0	0	0
PEMEX	0	0	0
SEDENA	2	1	1
SEMAR	9	6	0

Sem	2017	2018	
	Acum	F	M
18			
18	1	0	0
18	2	1	4
18	17	5	6
18	10	3	2
18	5	8	3
18	1	0	1
18	0	1	0
Institución	2017	2018	
SSA	33	15	14
IMSS ORD	0	1	0
ISSSTE	1	0	1
OTRAS	2	0	0
IMSS SOL	0	1	1
DIF	0	0	0
PEMEX	0	0	0
SEDENA	0	1	0
SEMAR	0	0	0

Padecimiento

Violencia intrafamiliar(Y07.0-Y07.2)

Jurisdicción
01 Tierra Caliente
02 Norte
03 Centro
04 Montaña
05 Costa Grande
06 Costa chica
07 Acapulco
Institución
SSA
IMSS ORD
ISSSTE
OTRAS
IMSS SOL
DIF
PEMEX
SEDENA
SEMAR

Sem	2017	2018	
	Acum	F	M
18			
18	155	250	3
18	231	285	4
18	787	724	11
18	274	186	2
18	184	133	4
18	360	305	16
18	104	83	3
Institución	2017	2018	
SSA	2092	1962	43
IMSS ORD	1	0	0
ISSSTE	0	0	0
OTRAS	0	2	0
IMSS SOL	2	1	0
DIF	0	0	0
PEMEX	0	0	0
SEDENA	0	1	0
SEMAR	0	0	0



Dr. Carlos de la Peña Pintos

Secretario de Salud

Dr. Armando Bibiano García

Subsecretario de Prevención y Control de
Enfermedades

Dr. Rufino Silva Domínguez

Director de Epidemiología y Medicina Preventiva

Dr. Carlos Basilio Acosta

Subdirector de Salud Pública

Dra. Gloria García Martínez

Jefa del Departamento de Epidemiología

Dra. María Inés Olea Radilla

Coordinadora Estatal de Vigilancia Epidemiológica

Ing. Irma González Moncallo

Responsable Estatal del SUAVE