



Secretaría
de Salud



GOBIERNO DEL ESTADO DE
GUERRERO
2015 - 2021

Boletín Epidemiológico

*Sistema Nacional de Vigilancia Epidemiológica
Sistema Único de Información*

**SIN AVE...
Guerrero**

*Dirección de Epidemiología
y Medicina Preventiva*



No 10 Semana Epidemiológica 10, del 3 al 9 de Marzo 2019



Boletín Epidemiológico

- ❖ El Boletín Epidemiológico semanal del Sistema Único de Información, es el medio oficial de difusión de la morbilidad del Sistema Nacional de Vigilancia Epidemiológica (SINAVE).

Este documento responde al inciso 10.1 de la NORMA Oficial Mexicana NOM-017-SSA2-2012, Para la vigilancia epidemiológica, que a la letra dice “La información resultado de la vigilancia epidemiológica debe difundirse a través de reportes impresos o electrónicos que favorezcan la accesibilidad a los datos, de acuerdo con lo establecido en el apéndice informativo C y los manuales correspondientes”. También da cumplimiento al Reglamento Interior de la Secretaría de Salud, el cual establece en el Capítulo X, Artículo 32 Bis, inciso XIII que la Dirección General de Epidemiología debe “Difundir, en forma oportuna los resultados e información generada por las acciones de vigilancia epidemiológica”.

- ❖ Este boletín cumple con la función de difundir los casos nuevos de los padecimientos sujetos a vigilancia cada semana por sexo, grupo de edad por Jurisdicción é Institución.
- ❖ Se publica cada semana y difunde la información de 146 enfermedades sujetas a Vigilancia Epidemiológica.



SISTEMA UNICO AUTOMATIZADO DE VIGILANCIA EPIDEMIOLOGICA (SUAVE) ENERO – DICIEMBRE 2018

COBERTURA 2018

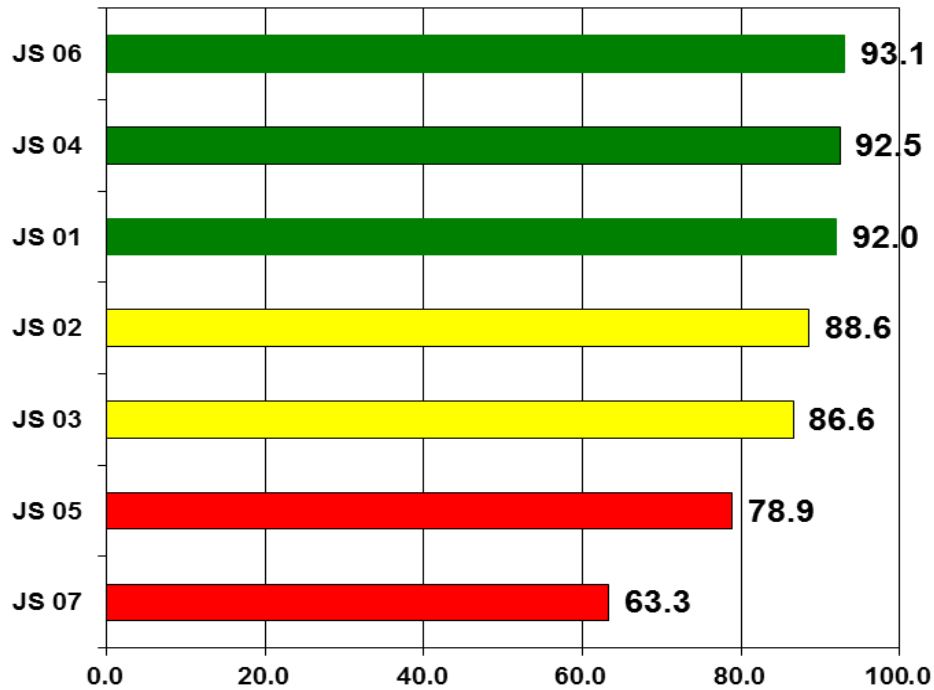

CONSISTENCIA 2018

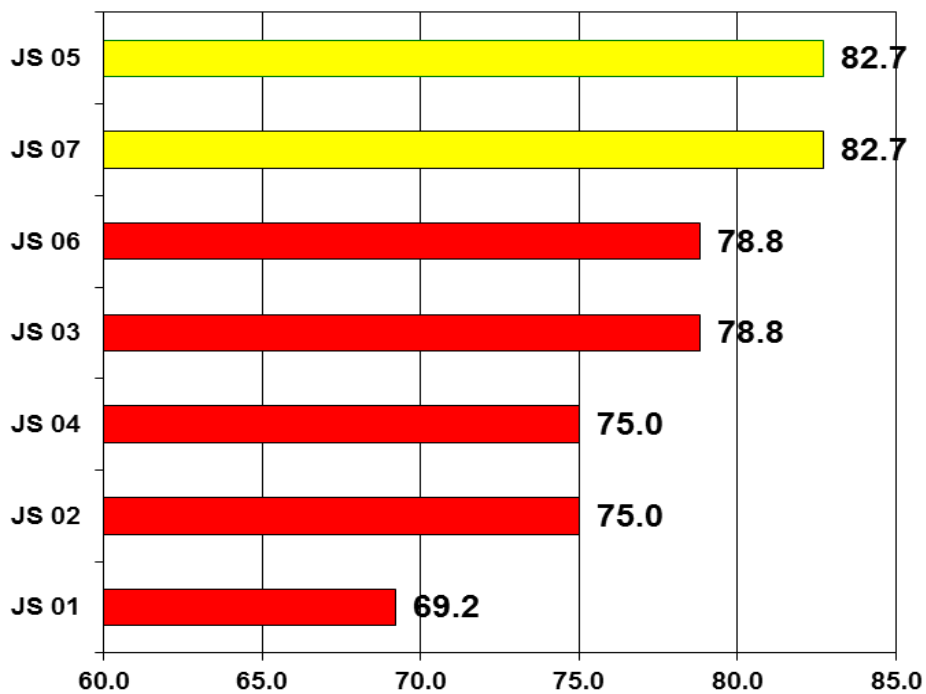



SISTEMA UNICO AUTOMATIZADO DE VIGILANCIA EPIDEMIOLOGICA (SUAVE) ENERO – DICIEMBRE 2018

CUMPLIMIENTO 2018

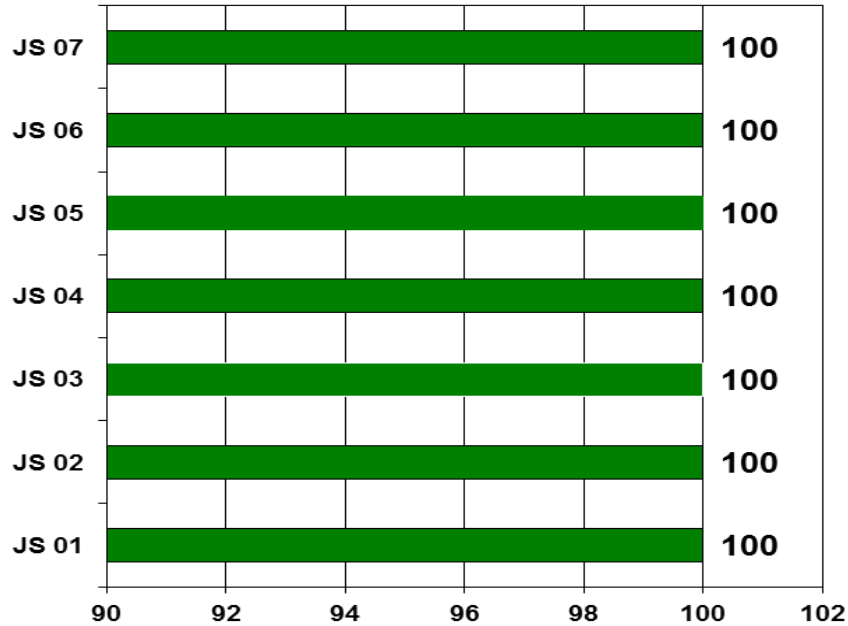

CALIDAD 2018

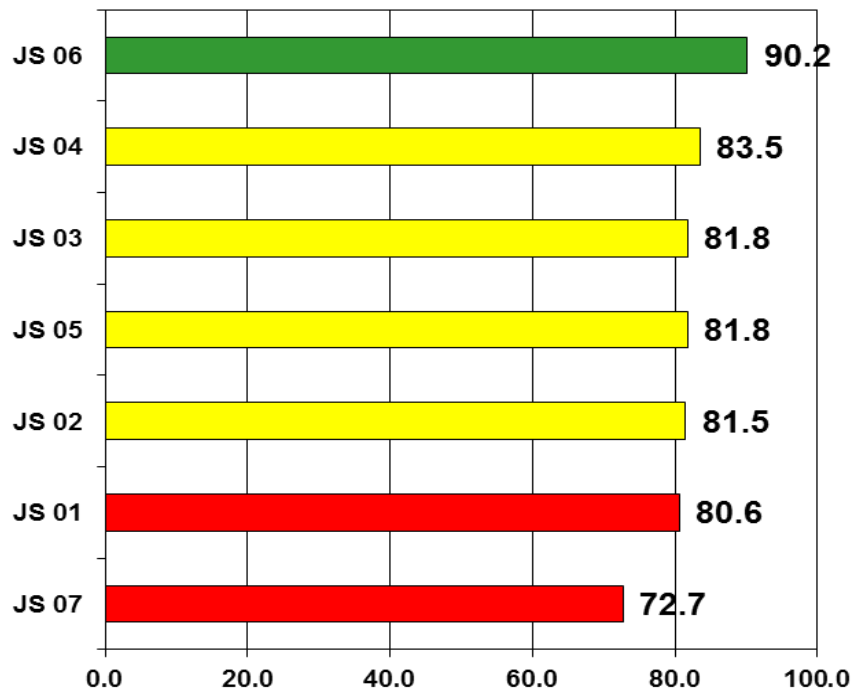

Padecimiento

Otras infecciones intestinales debidas a protozoarios(A07.0, A07.2, A07.9)

Giardiasis(A07.1)

Jurisdicción
01 Tierra Caliente
02 Norte
03 Centro
04 Montaña
05 Costa Grande
06 Costa chica
07 Acapulco
Institución
SSA
IMSS ORD
ISSSTE
OTRAS
IMSS SOL
DIF
PEMEX
SEDENA
SEMAR

Sem	2018	2019	
	Acum	F	M
10			
10	79	40	19
10	0	0	0
10	228	71	77
10	29	46	27
10	28	41	21
10	74	38	39
10	152	131	107
Institución			
10	313	189	126
10	0	1	1
10	117	47	37
10	4	89	73
10	10	15	12
10	0	0	0
10	0	0	0
10	0	0	0
10	0	0	0
10	0	0	0

Sem	0	0	
	Acum	F	M
10			
10	3	2	0
10	4	3	1
10	17	6	5
10	5	5	4
10	11	7	2
10	15	13	14
10	18	29	33
Institución			
10	89	28	29
10	1	0	3
10	5	4	0
10	4	3	4
10	0	1	0
10	0	0	0
10	0	0	0
10	0	0	0
10	6	0	1

Padecimiento

Otras helmintiasis(B65-B67, B70-B76, B78, B79, B81-B83 excepto B73 y B75)

Ascariasis(B77)

Jurisdicción
01 Tierra Caliente
02 Norte
03 Centro
04 Montaña
05 Costa Grande
06 Costa chica
07 Acapulco
Institución
SSA
IMSS ORD
ISSSTE
OTRAS
IMSS SOL
DIF
PEMEX
SEDENA
SEMAR

Sem	0	0	
	Acum	F	M
10			
10	30	23	15
10	60	6	4
10	127	114	87
10	1	0	0
10	122	77	43
10	100	44	37
10	1250	687	511
Institución			
10	44	25	12
10	1617	909	669
10	44	8	3
10	4	2	2
10	0	0	0
10	0	0	0
10	0	0	0
10	0	0	0
10	48	28	32

Sem	0	0	
	Acum	F	M
10			
10	33	15	13
10	5	2	2
10	64	29	21
10	37	28	11
10	158	73	48
10	276	184	142
10	456	216	187
Institución			
10	1040	473	382
10	6	3	2
10	309	73	60
10	33	2	1
10	13	22	9
10	0	0	0
10	0	0	0
10	0	0	0
10	1	1	1



Padecimiento

Enterobiasis(B80)

Jurisdicción
01 Tierra Caliente
02 Norte
03 Centro
04 Montaña
05 Costa Grande
06 Costa chica
07 Acapulco
Institución
SSA
IMSS ORD
ISSSTE
OTRAS
IMSS SOL
DIF
PEMEX
SEDENA
SEMAR

Sem	2018	2019	
	Acum	F	M
10			
10	2	4	0
10	4	0	0
10	6	8	7
10	4	2	3
10	3	3	3
10	31	5	7
10	46	38	19
Institución			
10	66	38	19
10	23	18	11
10	2	2	3
10	8	1	0
10	1	2	2
10	0	0	0
10	0	0	0
10	0	0	0
10	0	0	0



Padecimiento

Jurisdicción
01 Tierra Caliente
02 Norte
03 Centro
04 Montaña
05 Costa Grande
06 Costa chica
07 Acapulco
Institución
SSA
IMSS ORD
ISSSTE
OTRAS
IMSS SOL
DIF
PEMEX
SEDENA
SEMAR

Faringitis y amigdalitis estreptocócicas(J02.0, J03.0)

Sem	2018	2019	
	Acum	F	M
10			
10	1594	913	715
10	89	8	8
10	1159	584	418
10	103	144	101
10	73	40	23
10	220	46	25
10	1780	959	680
Institución	2018	2019	2019
10	3548	2013	1316
10	48	12	10
10	423	311	263
10	587	457	399
10	198	150	87
10	0	0	0
10	0	0	0
10	24	0	0
10	1	0	0

Infecciones respiratorias agudas(J00-J06, J20, J21 EXCEPTO J02.0 Y J03.0)

Sem	0	0	
	Acum	F	M
10			
10	8537	5569	4169
10	23047	13607	9957
10	22402	9856	7159
10	13167	7644	5280
10	15407	8142	5813
10	11568	6033	4400
10	33808	19585	13578
Institución	0	0	0
10	75954	38994	28446
10	33493	18442	13376
10	15966	8590	5865
10	7807	5244	4335
10	2192	1758	1132
10	0	0	0
10	0	0	0
10	424	553	317
10	1084	511	373

Padecimiento

Jurisdicción
01 Tierra Caliente
02 Norte
03 Centro
04 Montaña
05 Costa Grande
06 Costa chica
07 Acapulco
Institución
SSA
IMSS ORD
ISSSTE
OTRAS
IMSS SOL
DIF
PEMEX
SEDENA
SEMAR

Neumonías y bronconeumonías(J12-J18 EXCEPTO J18.2, J13 y J14)

Sem	0	0	
	Acum	F	M
10			
10	27	15	9
10	3	2	3
10	67	14	21
10	58	57	49
10	121	26	22
10	41	16	19
10	110	52	56
Institución	0	0	0
10	376	161	120
10	15	8	8
10	13	16	11
10	19	44	37
10	6	2	10
10	0	0	0
10	0	0	0
10	8	0	0
10	25	3	7

Otitis media aguda(H65.0-H65.1)

Sem	0	0	
	Acum	F	M
10			
10	217	139	116
10	441	366	194
10	550	249	185
10	244	136	89
10	703	324	193
10	432	264	185
10	399	308	207
Institución	0	0	0
10	2440	1257	809
10	16	3	6
10	361	210	122
10	472	231	185
10	71	71	45
10	0	0	0
10	0	0	0
10	20	11	5
10	25	29	2



Padecimiento

Tuberculosis respiratoria(A15-A16)

Jurisdicción
01 Tierra Caliente
02 Norte
03 Centro
04 Montaña
05 Costa Grande
06 Costa chica
07 Acapulco
Institución
SSA
IMSS ORD
ISSSTE
OTRAS
IMSS SOL
DIF
PEMEX
SEDENA
SEMAR

Sem	2018	2019	
	Acum	F	M
10			
10	6	0	1
10	18	1	0
10	19	20	13
10	8	1	0
10	14	24	24
10	42	30	22
10	105	42	56
10	157	65	90
10	40	10	28
10	9	5	9
10	0	1	0
10	0	0	0
10	0	0	0
10	0	0	0
10	1	0	0
10	1	0	4



Padecimiento

Chancro blando(A57)

Tricomoniiasis urogenital(A59.0)

Jurisdicción
01 Tierra Caliente
02 Norte
03 Centro
04 Montaña
05 Costa Grande
06 Costa chica
07 Acapulco
Institución
SSA
IMSS ORD
ISSSTE
OTRAS
IMSS SOL
DIF
PEMEX
SEDENA
SEMAR

Sem	2018	2019	
	Acum	F	M
10			
10	0	0	2
10	0	0	0
10	0	0	0
10	0	0	0
10	0	1	0
10	0	0	0
10	0	0	1
Institución			
10	3	0	0
10	5	0	0
10	0	0	0
10	0	0	0
10	0	0	0
10	0	0	0
10	0	0	0
10	0	0	0
10	0	0	0
10	0	0	0

Sem	0	0	
	Acum	F	M
10			
10	18	16	0
10	18	14	0
10	23	12	3
10	32	20	2
10	47	56	2
10	88	45	8
10	39	44	2
Institución			
10	213	244	3
10	14	6	1
10	2	0	0
10	0	3	0
10	0	8	0
10	0	0	0
10	0	0	0
10	0	0	0
10	0	0	0
10	6	0	0

Padecimiento

Herpes genital(A60.0)

Vulvovaginitis(N76)

Jurisdicción
01 Tierra Caliente
02 Norte
03 Centro
04 Montaña
05 Costa Grande
06 Costa chica
07 Acapulco
Institución
SSA
IMSS ORD
ISSSTE
OTRAS
IMSS SOL
DIF
PEMEX
SEDENA
SEMAR

Sem	0	0	
	Acum	F	M
10			
10	3	3	2
10	3	1	7
10	1	2	1
10	5	2	0
10	9	9	1
10	11	7	0
10	14	5	8
Institución			
10	47	15	6
10	31	9	12
10	2	0	2
10	0	0	0
10	0	2	0
10	0	0	0
10	0	0	0
10	0	0	0
10	0	0	0
10	0	0	0

Sem	0	0	
	Acum	F	M
10			
10	204	247	0
10	462	565	0
10	558	569	0
10	253	447	0
10	571	438	0
10	292	274	0
10	644	525	0
Institución			
10	2041	1965	0
10	432	485	0
10	130	136	0
10	149	166	0
10	119	214	0
10	0	0	0
10	0	0	0
10	0	0	0
10	0	0	0
10	18	18	0



Padecimiento

Quemaduras(T20-T32)

Intoxicación por plaguicidas(T60)

Jurisdicción
01 Tierra Caliente
02 Norte
03 Centro
04 Montaña
05 Costa Grande
06 Costa chica
07 Acapulco
Institución
SSA
IMSS ORD
ISSSTE
OTRAS
IMSS SOL
DIF
PEMEX
SEDENA
SEMAR

Sem	2018	2019	
	Acum	F	M
10			
10	12	7	5
10	22	24	16
10	32	13	18
10	21	11	8
10	33	17	22
10	38	10	10
10	231	105	107
Institución			
10	107	53	44
10	261	136	120
10	13	9	5
10	2	1	0
10	2	1	2
10	0	0	0
10	0	0	0
10	1	0	1
10	5	11	6

Sem	0	0	
	Acum	F	M
10			
10	0	0	0
10	4	2	2
10	10	3	6
10	12	1	1
10	0	0	0
10	5	2	7
10	4	3	3
Institución			
10	35	19	12
10	0	3	0
10	0	0	1
10	0	0	0
10	0	0	0
10	0	0	0
10	0	0	0
10	0	0	0
10	0	0	0

Padecimiento

Intoxicación por ponzoña de animales(T63, X21, X27, EXCEPTO T63.2)
--

Intoxicación por picadura de alacrán(T63.2, X22)
--

Jurisdicción
01 Tierra Caliente
02 Norte
03 Centro
04 Montaña
05 Costa Grande
06 Costa chica
07 Acapulco
Institución
SSA
IMSS ORD
ISSSTE
OTRAS
IMSS SOL
DIF
PEMEX
SEDENA
SEMAR

Sem	0	0	
	Acum	F	M
10			
10	5	4	6
10	21	19	19
10	17	9	7
10	7	9	13
10	36	19	13
10	8	12	4
10	54	37	30
Institución			
10	103	35	46
10	48	23	30
10	3	5	1
10	0	0	0
10	1	3	2
10	0	0	0
10	0	0	0
10	0	0	0
10	1	1	2

Sem	0	0	
	Acum	F	M
10			
10	705	459	476
10	1152	724	622
10	1012	714	588
10	660	466	385
10	1004	462	464
10	960	511	672
10	792	586	449
Institución			
10	5960	2724	2726
10	686	359	266
10	179	79	76
10	4	3	0
10	47	19	29
10	0	0	0
10	0	0	0
10	16	2	2
10	0	0	0



Vigilancia Epidemiológica Semana 10 2019
Enfermedades No Transmisibles



Padecimiento

Jurisdicción
01 Tierra Caliente
02 Norte
03 Centro
04 Montaña
05 Costa Grande
06 Costa chica
07 Acapulco
Institución
SSA
IMSS ORD
ISSSTE
OTRAS
IMSS SOL
DIF
PEMEX
SEDENA
SEMAR

Bocio endémico(E01)

Sem	2018	2019	
	Acum	F	M
10			
10	1	0	0
10	0	0	0
10	0	9	1
10	0	0	1
10	0	1	0
10	1	5	0
10	2	8	1
Institución			
10	25	2	1
10	0	0	0
10	1	0	0
10	5	0	0
10	0	1	0
10	0	0	0
10	0	0	0
10	0	0	0
10	0	0	0
10	0	0	0

Diabetes mellitus insulino-dependiente (Tipo I)(E10)

Sem	0	0	
	Acum	F	M
10			
10	0	0	0
10	0	0	1
10	6	2	2
10	1	0	0
10	0	0	0
10	0	1	0
10	1	4	3
Institución			
10	9	6	2
10	0	0	0
10	3	0	0
10	0	0	0
10	0	0	0
10	0	0	0
10	0	0	0
10	0	0	0
10	0	0	0
10	0	0	0

Padecimiento

Jurisdicción
01 Tierra Caliente
02 Norte
03 Centro
04 Montaña
05 Costa Grande
06 Costa chica
07 Acapulco
Institución
SSA
IMSS ORD
ISSSTE
OTRAS
IMSS SOL
DIF
PEMEX
SEDENA
SEMAR

Diabetes mellitus no insulino-dependiente (Tipo II)(E11-E14)

Sem	0	0	
	Acum	F	M
10			
10	72	27	21
10	275	216	123
10	394	345	232
10	177	105	92
10	184	141	94
10	54	65	15
10	977	540	387
Institución			
10	1209	579	295
10	193	169	155
10	757	441	283
10	133	37	31
10	41	45	22
10	0	0	0
10	0	0	0
10	8	3	3
10	85	39	31

Intoxicación aguda por alcohol(F10.0)

Sem	0	0	
	Acum	F	M
10			
10	1	2	4
10	43	3	28
10	10	3	11
10	15	0	19
10	8	6	10
10	8	7	10
10	19	7	19
Institución			
10	103	15	60
10	17	2	15
10	4	4	8
10	1	0	0
10	2	0	0
10	0	0	0
10	0	0	0
10	0	0	0
10	0	0	0



Padecimiento

Padecimiento
Jurisdicción
01 Tierra Caliente
02 Norte
03 Centro
04 Montaña
05 Costa Grande
06 Costa chica
07 Acapulco
Institución
SSA
IMSS ORD
ISSSTE
OTRAS
IMSS SOL
DIF
PEMEX
SEDENA
SEMAR

Desnutrición leve(E44.1)

Sem	2018	2019	
	Acum	F	M
10			
10	37	25	28
10	76	40	27
10	105	49	67
10	119	91	89
10	47	33	35
10	49	17	13
10	368	142	104
Institución			
10	257	181	156
10	374	201	161
10	47	9	21
10	59	7	5
10	47	23	27
10	0	0	0
10	0	0	0
10	24	4	3
10	7	1	2

Desnutrición moderada(E44.0)

Sem	0	0	
	Acum	F	M
10			
10	6	1	1
10	4	2	8
10	15	9	8
10	11	11	4
10	5	3	2
10	2	0	0
10	24	6	4
Institución			
10	60	18	26
10	0	0	0
10	3	1	0
10	38	2	0
10	9	8	11
10	0	0	0
10	0	0	0
10	8	0	0
10	3	1	0

Padecimiento

Padecimiento
Jurisdicción
01 Tierra Caliente
02 Norte
03 Centro
04 Montaña
05 Costa Grande
06 Costa chica
07 Acapulco
Institución
SSA
IMSS ORD
ISSSTE
OTRAS
IMSS SOL
DIF
PEMEX
SEDENA
SEMAR

Desnutrición severa(E40-E43)

Sem	0	0	
	Acum	F	M
10			
10	1	8	7
10	1	0	0
10	6	16	9
10	5	4	4
10	0	2	0
10	1	13	7
10	15	3	1
Institución			
10	25	8	8
10	5	3	2
10	1	0	0
10	28	0	0
10	4	3	4
10	0	0	0
10	0	0	0
10	0	0	0
10	1	0	1

Obesidad(E66)

Sem	0	0	
	Acum	F	M
10			
10	58	35	21
10	362	264	119
10	262	266	167
10	94	90	33
10	258	212	118
10	90	65	43
10	1468	749	465
Institución			
10	676	417	138
10	1652	1024	657
10	138	92	41
10	238	0	1
10	237	137	85
10	0	0	0
10	0	0	0
10	0	0	0
10	0	0	0



Padecimiento

Jurisdicción
01 Tierra Caliente
02 Norte
03 Centro
04 Montaña
05 Costa Grande
06 Costa chica
07 Acapulco
Institución
SSA
IMSS ORD
ISSSTE
OTRAS
IMSS SOL
DIF
PEMEX
SEDENA
SEMAR

Accidentes de transporte en vehículos con motor(V20-V29, V40-V79)

Sem	2018	2019	
	Acum	F	M
10			
10	3	2	1
10	74	21	77
10	43	23	32
10	16	12	27
10	27	4	14
10	17	3	19
10	0	2	7
Institución	Acum	F	M
10	183	72	96
10	0	1	4
10	2	1	1
10	0	1	1
10	1	0	1
10	0	0	0
10	0	0	0
10	0	0	2
10	1	0	0

Herida por arma de fuego y punzocortantes(W32-W34)

Sem	0	0	
	Acum	F	M
10			
10	9	0	4
10	11	2	9
10	41	26	37
10	17	7	28
10	49	16	27
10	35	10	30
10	25	7	10
Institución	Acum	F	M
10	334	44	127
10	5	0	5
10	4	0	3
10	1	0	0
10	9	1	6
10	0	0	0
10	0	0	0
10	0	0	1
10	0	0	0

Padecimiento

Jurisdicción
01 Tierra Caliente
02 Norte
03 Centro
04 Montaña
05 Costa Grande
06 Costa chica
07 Acapulco
Institución
SSA
IMSS ORD
ISSSTE
OTRAS
IMSS SOL
DIF
PEMEX
SEDENA
SEMAR

Mordedura por serpiente(X20)

Sem	0	0	
	Acum	F	M
10			
10	0	0	0
10	1	1	0
10	2	0	4
10	0	0	2
10	2	0	1
10	5	3	10
10	1	0	4
Institución	Acum	F	M
10	19	5	5
10	0	0	0
10	0	0	0
10	0	0	0
10	0	0	1
10	0	0	0
10	0	0	0
10	0	0	0
10	0	0	0
10	0	0	0

Mordeduras por otros mamíferos(W55)

Sem	0	0	
	Acum	F	M
10			
10	0	0	0
10	2	4	0
10	8	2	1
10	2	2	2
10	10	1	3
10	7	5	3
10	20	14	5
Institución	Acum	F	M
10	31	10	11
10	16	11	2
10	1	4	5
10	0	0	0
10	1	2	3
10	0	0	0
10	0	0	0
10	0	0	0
10	0	0	0
10	2	1	0



Padecimiento

Mordeduras por perro(W54)

Peatón lesionado en accidente de transporte(V01-V09)

Jurisdicción
01 Tierra Caliente
02 Norte
03 Centro
04 Montaña
05 Costa Grande
06 Costa chica
07 Acapulco
Institución
SSA
IMSS ORD
ISSSTE
OTRAS
IMSS SOL
DIF
PEMEX
SEDENA
SEMAR

Sem	2018	2019	
	Acum	F	M
10			
10	16	11	11
10	50	36	20
10	86	42	52
10	61	33	29
10	49	22	20
10	59	31	29
10	177	93	90
Institución			
10	364	149	167
10	124	71	55
10	17	24	16
10	8	3	2
10	7	4	2
10	0	0	0
10	0	0	0
10	1	1	1
10	7	3	0

Sem	0	0	
	Acum	F	M
10			
10	0	0	0
10	0	7	2
10	6	3	8
10	5	2	1
10	11	2	3
10	0	0	1
10	0	1	1
Institución			
10	18	12	7
10	0	0	0
10	1	0	0
10	2	0	0
10	0	1	1
10	0	0	0
10	0	0	0
10	0	1	0
10	0	0	0

Padecimiento

Violencia intrafamiliar(Y07.0-Y07.2)

Jurisdicción
01 Tierra Caliente
02 Norte
03 Centro
04 Montaña
05 Costa Grande
06 Costa chica
07 Acapulco
Institución
SSA
IMSS ORD
ISSSTE
OTRAS
IMSS SOL
DIF
PEMEX
SEDENA
SEMAR

Sem	0	0	
	Acum	F	M
10			
10	106	69	8
10	151	248	1
10	376	314	0
10	99	94	0
10	64	119	1
10	114	108	6
10	53	30	2
Institución			
10	1251	928	32
10	1	0	0
10	0	0	0
10	0	1	0
10	2	1	0
10	0	0	0
10	0	0	0
10	0	1	0
10	0	0	0



Dr. Carlos de la Peña Pintos
Secretario de Salud

Dr. Armando Bibiano García
Subsecretario de Prevención y Control de
Enfermedades

Dr. Rufino Silva Domínguez
Director de Epidemiología y Medicina Preventiva

Dr. Carlos Basilio Acosta
Subdirector de Salud Pública

Dra. Yaneli Aviles Villa
Jefa del Departamento de Epidemiología

Dra. María Inés Olea Radilla
Coordinadora Estatal de Vigilancia Epidemiológica

Ing. Irma González Moncallo
Responsable Estatal del SUAVE