



Secretaría
de Salud



GOBIERNO DEL ESTADO DE
GUERRERO
2015 - 2021

Boletín Epidemiológico

*Sistema Nacional de Vigilancia Epidemiológica
Sistema Único de Información*

SINAVE... Guerrero

*Dirección de Epidemiología
y Medicina Preventiva*

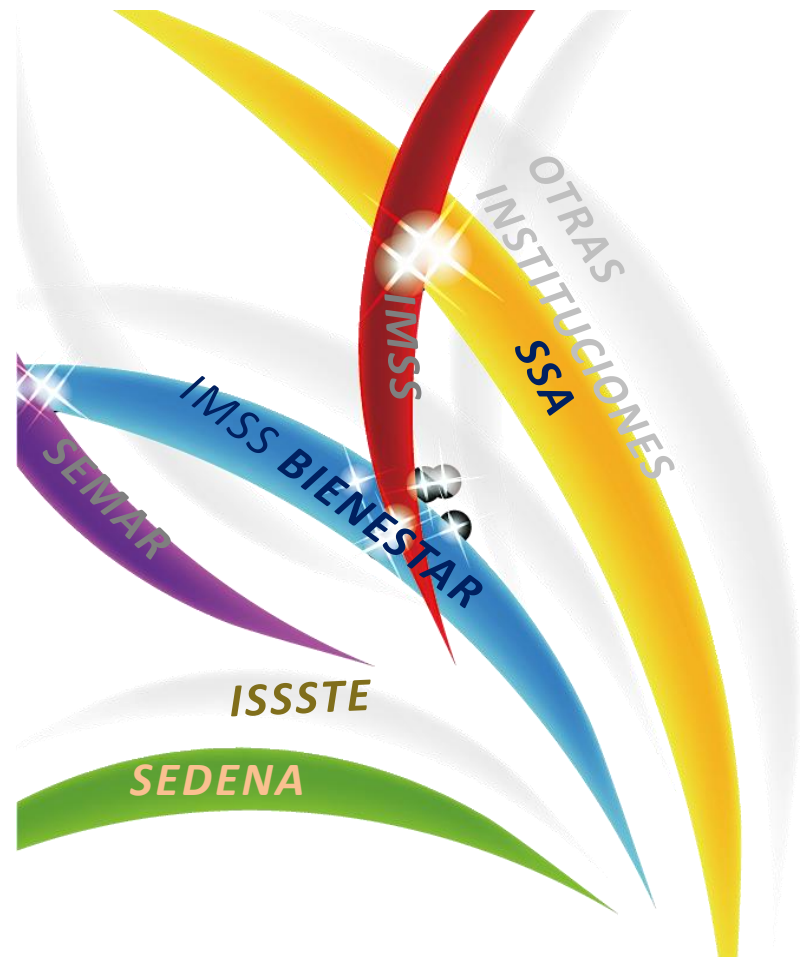

No 1 Semana Epidemiológica 1, del 1 al 5 de Enero de 2019



Boletín Epidemiológico

- ❖ El Boletín Epidemiológico semanal del Sistema Único de Información, es el medio oficial de difusión de la morbilidad del Sistema Nacional de Vigilancia Epidemiológica (SINAVE).

Este documento responde al inciso 10.1 de la NORMA Oficial Mexicana NOM-017-SSA2-2012, Para la vigilancia epidemiológica, que a la letra dice “La información resultado de la vigilancia epidemiológica debe difundirse a través de reportes impresos o electrónicos que favorezcan la accesibilidad a los datos, de acuerdo con lo establecido en el apéndice informativo C y los manuales correspondientes”. También da cumplimiento al Reglamento Interior de la Secretaría de Salud, el cual establece en el Capítulo X, Artículo 32 Bis, inciso XIII que la Dirección General de Epidemiología debe “Difundir, en forma oportuna los resultados e información generada por las acciones de vigilancia epidemiológica”.

- ❖ Este boletín cumple con la función de difundir los casos nuevos de los padecimientos sujetos a vigilancia cada semana por sexo, grupo de edad por Jurisdicción é Institución.
- ❖ Se publica cada semana y difunde la información de 146 enfermedades sujetas a Vigilancia Epidemiológica.



SISTEMA UNICO AUTOMATIZADO DE VIGILANCIA EPIDEMIOLOGICA (SUAVE) ENERO – DICIEMBRE 2018 COBERTURA 2018

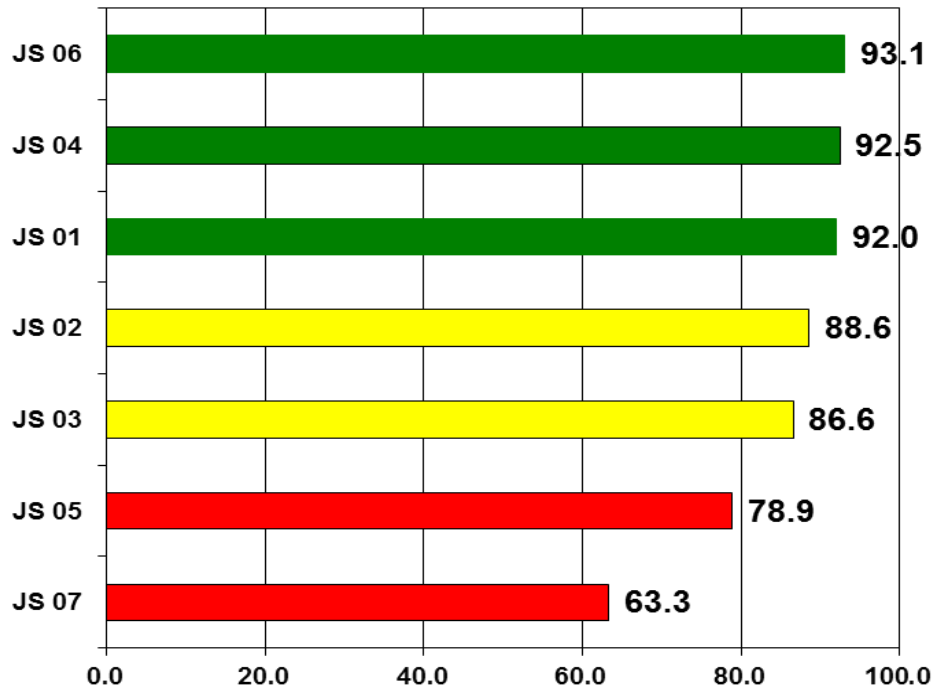

CONSISTENCIA 2018

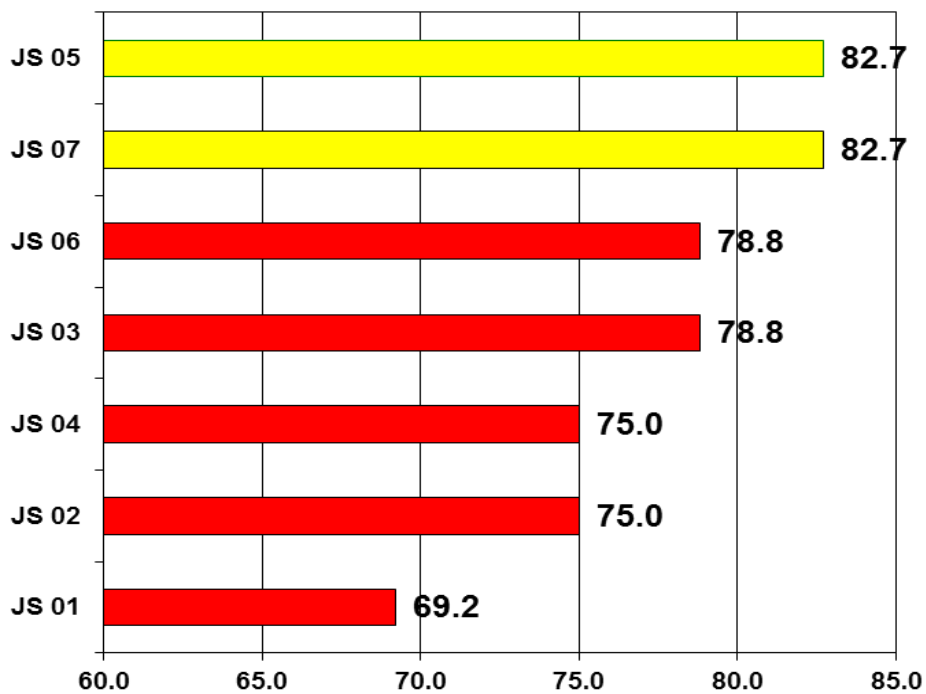



SISTEMA UNICO AUTOMATIZADO DE VIGILANCIA EPIDEMIOLOGICA (SUAVE) ENERO – DICIEMBRE 2018

CUMPLIMIENTO 2018

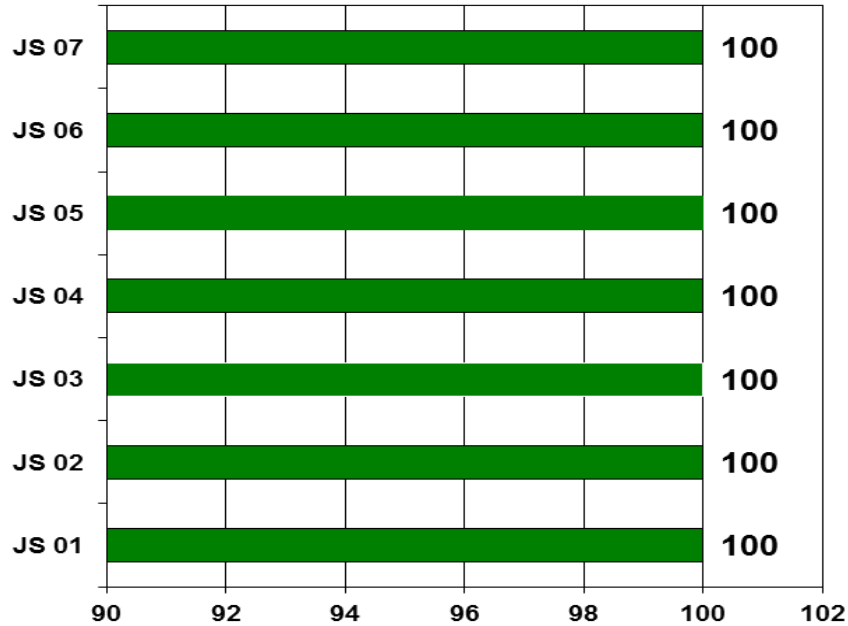

CALIDAD 2018

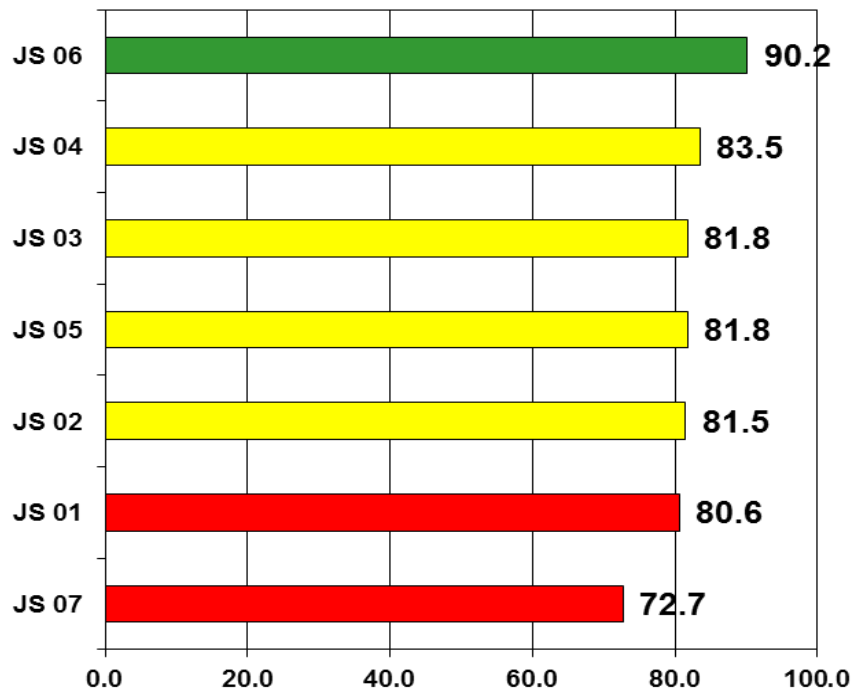

Padecimiento

Jurisdicción
01 Tierra Caliente
02 Norte
03 Centro
04 Montaña
05 Costa Grande
06 Costa chica
07 Acapulco
Institución
SSA
IMSS ORD
ISSSTE
OTRAS
IMSS SOL
DIF
PEMEX
SEDENA
SEMAR

Otras infecciones intestinales debidas a protozoarios(A07.0, A07.2, A07.9)

Sem	2018	2019	
	Acum	F	M
1			
1	1	2	0
1	0	0	0
1	4	1	1
1	1	0	1
1	4	1	0
1	3	1	0
1	2	1	0
Institución			
1	53	7	3
1	0	0	0
1	3	1	0
1	0	0	0
1	0	3	1
1	0	0	0
1	0	0	0
1	0	0	0
1	0	0	0
1	0	0	0
1	0	0	0

Giardiasis(A07.1)

Sem	0	0	
	Acum	F	M
1			
1	0	0	0
1	0	0	0
1	0	0	0
1	0	0	0
1	0	0	0
1	0	0	2
1	1	0	0
Institución			
1	6	0	0
1	0	0	0
1	0	0	0
1	0	0	0
1	0	0	0
1	0	0	0
1	0	0	0
1	0	0	0
1	0	0	0
1	0	0	1

Padecimiento

Jurisdicción
01 Tierra Caliente
02 Norte
03 Centro
04 Montaña
05 Costa Grande
06 Costa chica
07 Acapulco
Institución
SSA
IMSS ORD
ISSSTE
OTRAS
IMSS SOL
DIF
PEMEX
SEDENA
SEMAR

Otras helmintiasis(B65-B67, B70-B76, B78, B79, B81-B83 excepto B73 y B75)

Sem	0	0	
	Acum	F	M
1			
1	1	1	0
1	9	1	0
1	5	5	2
1	0	0	0
1	9	1	1
1	5	5	4
1	91	26	27
Institución			
1	2	0	0
1	122	78	40
1	1	0	0
1	0	0	0
1	0	0	0
1	0	0	0
1	0	0	0
1	0	0	0
1	0	0	0
1	0	0	0
1	0	0	2

Ascariasis(B77)

Sem	0	0	
	Acum	F	M
1			
1	1	1	1
1	0	0	0
1	2	0	1
1	0	1	0
1	15	0	1
1	11	11	6
1	11	2	2
Institución			
1	50	14	20
1	1	0	0
1	10	3	2
1	0	0	0
1	0	0	0
1	2	0	1
1	0	0	0
1	0	0	0
1	0	0	0
1	0	0	0
1	0	0	0

Padecimiento

Jurisdicción
01 Tierra Caliente
02 Norte
03 Centro
04 Montaña
05 Costa Grande
06 Costa chica
07 Acapulco
Institución
SSA
IMSS ORD
ISSSTE
OTRAS
IMSS SOL
DIF
PEMEX
SEDENA
SEMAR

Faringitis y amigdalitis estreptocócicas(J02.0, J03.0)

Sem	2018	2019	
	Acum	F	M
1			
1	84	38	25
1	4	4	5
1	145	28	23
1	0	2	0
1	6	1	0
1	7	6	0
1	100	29	38
Institución			
1	197	70	67
1	3	2	0
1	20	25	17
1	0	76	69
1	15	15	5
1	0	0	0
1	0	0	0
1	0	0	0
1	0	0	0
1	0	0	0

Infecciones respiratorias agudas(J00-J06, J20, J21 EXCEPTO J02.0 Y J03.0)

Sem	0	0	
	Acum	F	M
1			
1	331	171	121
1	1288	817	586
1	1114	334	269
1	601	349	211
1	909	342	244
1	728	352	276
1	2489	1258	905
Institución			
1	5240	1752	1298
1	3085	1662	1169
1	1097	448	304
1	153	247	245
1	219	87	56
1	0	0	0
1	0	0	0
1	0	73	33
1	84	56	30

Padecimiento

Jurisdicción
01 Tierra Caliente
02 Norte
03 Centro
04 Montaña
05 Costa Grande
06 Costa chica
07 Acapulco
Institución
SSA
IMSS ORD
ISSSTE
OTRAS
IMSS SOL
DIF
PEMEX
SEDENA
SEMAR

Neumonías y bronconeumonías(J12-J18 EXCEPTO J18.2, J13 y J14)

Sem	0	0	
	Acum	F	M
1			
1	0	0	0
1	2	0	1
1	5	1	1
1	6	2	2
1	17	0	2
1	5	0	0
1	6	0	1
Institución			
1	32	18	9
1	3	0	1
1	0	0	0
1	0	8	5
1	0	0	0
1	0	0	0
1	0	0	0
1	0	0	0
1	1	0	0
1	2	0	0

Otitis media aguda(H65.0-H65.1)

Sem	0	0	
	Acum	F	M
1			
1	5	4	4
1	14	24	18
1	46	6	4
1	9	10	5
1	40	17	11
1	14	7	12
1	22	19	10
Institución			
1	180	44	38
1	0	0	0
1	21	2	4
1	14	29	22
1	8	2	2
1	0	0	0
1	0	0	0
1	0	4	0
1	2	3	0

Padecimiento

Tuberculosis respiratoria(A15-A16)

	Sem	2018	2019	
		Acum	F	M
Jurisdicción	1			
01 Tierra Caliente	1	0	0	0
02 Norte	1	0	0	0
03 Centro	1	2	0	0
04 Montaña	1	0	0	0
05 Costa Grande	1	1	0	0
06 Costa chica	1	0	0	0
07 Acapulco	1	0	3	0
Institución				
SSA	1	4	1	2
IMSS ORD	1	2	0	0
ISSSTE	1	0	0	0
OTRAS	1	0	0	0
IMSS SOL	1	0	0	0
DIF	1	0	0	0
PEMEX	1	0	0	0
SEDENA	1	0	0	0
SEMAR	1	0	0	0

Padecimiento	Chancro blando(A57)				Tricomoniasis urogenital(A59.0)			
	Sem	2018 Acum	2019		Sem	0 Acum	0	
			F	M			F	M
Jurisdicción	1				1			
01 Tierra Caliente	1	0	0	0	1	0	0	0
02 Norte	1	0	0	0	1	0	1	0
03 Centro	1	0	0	0	1	1	1	0
04 Montaña	1	0	0	0	1	1	1	0
05 Costa Grande	1	0	0	0	1	1	1	0
06 Costa chica	1	0	0	0	1	44	2	0
07 Acapulco	1	0	0	0	1	1	1	0
Institución								
SSA	1	0	0	0	1	15	46	0
IMSS ORD	1	0	0	0	1	3	2	0
ISSSTE	1	0	0	0	1	0	0	0
OTRAS	1	0	0	0	1	0	0	0
IMSS SOL	1	0	0	0	1	0	0	0
DIF	1	0	0	0	1	0	0	0
PEMEX	1	0	0	0	1	0	0	0
SEDENA	1	0	0	0	1	0	0	0
SEMAR	1	0	0	0	1	0	0	0

Padecimiento	Herpes genital(A60.0)				Vulvovaginitis(N76)			
	Sem	0 Acum	0		Sem	0 Acum	0	
			F	M			F	M
Jurisdicción	1				1			
01 Tierra Caliente	1	0	0	0	1	4	4	0
02 Norte	1	1	0	0	1	27	42	0
03 Centro	1	0	0	0	1	42	25	0
04 Montaña	1	0	0	0	1	4	2	0
05 Costa Grande	1	0	1	0	1	29	26	0
06 Costa chica	1	2	0	0	1	16	5	0
07 Acapulco	1	2	0	1	1	34	22	0
Institución								
SSA	1	19	0	2	1	119	74	0
IMSS ORD	1	5	0	2	1	34	45	0
ISSSTE	1	0	0	1	1	6	8	0
OTRAS	1	0	0	0	1	3	22	0
IMSS SOL	1	0	0	0	1	17	5	0
DIF	1	0	0	0	1	0	0	0
PEMEX	1	0	0	0	1	0	0	0
SEDENA	1	0	0	0	1	0	0	0
SEMAR	1	0	0	0	1	2	2	0

Padecimiento	Tifo epidémico(A75.0)				Tifo murino(A75.2)			
	Sem	2018	2019		Sem	0	0	
		Acum	F	M		Acum	F	M
Jurisdicción	1				1			
01 Tierra Caliente	1	0	0	0	1	0	0	0
02 Norte	1	0	0	0	1	0	0	0
03 Centro	1	0	0	0	1	0	0	0
04 Montaña	1	0	0	0	1	0	0	0
05 Costa Grande	1	0	0	0	1	0	0	0
06 Costa chica	1	0	0	0	1	0	0	0
07 Acapulco	1	0	0	0	1	0	0	0
Institución								
SSA	1	0	0	0	1	0	0	0
IMSS ORD	1	0	0	0	1	0	0	0
ISSSTE	1	0	0	0	1	0	0	0
OTRAS	1	0	0	0	1	0	0	0
IMSS SOL	1	0	0	0	1	0	0	0
DIF	1	0	0	0	1	0	0	0
PEMEX	1	0	0	0	1	0	0	0
SEDENA	1	0	0	0	1	0	0	0
SEMAR	1	0	0	0	1	0	0	0

Padecimiento	Otras rickettsiosis(A79)				Fiebre manchada(A77.0)			
	Sem	0	0		Sem	0	0	
		Acum	F	M		Acum	F	M
Jurisdicción	1				1			
01 Tierra Caliente	1	0	0	0	1	0	0	0
02 Norte	1	0	0	0	1	0	0	0
03 Centro	1	0	0	0	1	0	0	0
04 Montaña	1	0	0	0	1	0	0	0
05 Costa Grande	1	0	0	0	1	0	0	0
06 Costa chica	1	0	0	0	1	0	0	0
07 Acapulco	1	1	0	0	1	0	0	0
Institución								
SSA	1	0	0	0	1	0	0	0
IMSS ORD	1	0	1	0	1	0	0	0
ISSSTE	1	0	0	0	1	0	0	0
OTRAS	1	0	0	0	1	0	0	0
IMSS SOL	1	0	0	0	1	0	0	0
DIF	1	0	0	0	1	0	0	0
PEMEX	1	0	0	0	1	0	0	0
SEDENA	1	0	0	0	1	0	0	0
SEMAR	1	0	0	0	1	0	0	0

Padecimiento	Dengue no grave(A90)				Dengue con signos de alarma(S/C)			
	Sem	2018 Acum	2019 F M		Sem	0 Acum	0 F M	
Jurisdicción	1				1			
01 Tierra Caliente	1	0	0	0	1	0	0	0
02 Norte	1	2	1	1	1	0	0	1
03 Centro	1	1	2	0	1	0	0	0
04 Montaña	1	0	0	0	1	0	0	0
05 Costa Grande	1	1	0	0	1	0	0	0
06 Costa chica	1	2	0	0	1	0	0	0
07 Acapulco	1	3	2	2	1	0	0	0
Institución								
SSA	1	16	2	1	1	5	0	0
IMSS ORD	1	0	4	2	1	0	0	0
ISSSTE	1	0	0	0	1	0	0	0
OTRAS	1	0	0	0	1	0	0	0
IMSS SOL	1	0	0	0	1	0	0	0
DIF	1	0	0	0	1	0	0	0
PEMEX	1	0	0	0	1	0	0	0
SEDENA	1	0	0	0	1	0	0	0
SEMAR	1	0	0	0	1	0	0	0

Padecimiento	Dengue grave(A91)				Enfermedad por virus Chikungunya(A92.0)			
	Sem	0 Acum	0 F M		Sem	0 Acum	0 F M	
Jurisdicción	1				1			
01 Tierra Caliente	1	0	0	0	1	0	0	0
02 Norte	1	0	0	0	1	0	0	0
03 Centro	1	0	0	0	1	0	0	0
04 Montaña	1	0	0	0	1	0	0	0
05 Costa Grande	1	0	0	0	1	0	0	0
06 Costa chica	1	0	0	0	1	0	0	0
07 Acapulco	1	0	0	0	1	0	0	0
Institución								
SSA	1	2	0	0	1	0	0	0
IMSS ORD	1	0	0	0	1	0	0	0
ISSSTE	1	1	0	0	1	0	0	0
OTRAS	1	0	0	0	1	0	0	0
IMSS SOL	1	0	0	0	1	0	0	0
DIF	1	0	0	0	1	0	0	0
PEMEX	1	0	0	0	1	0	0	0
SEDENA	1	0	0	0	1	0	0	0
SEMAR	1	0	0	0	1	0	0	0



Padecimiento

Padecimiento
Jurisdicción
01 Tierra Caliente
02 Norte
03 Centro
04 Montaña
05 Costa Grande
06 Costa chica
07 Acapulco
Institución
SSA
IMSS ORD
ISSSTE
OTRAS
IMSS SOL
DIF
PEMEX
SEDENA
SEMAR

Quemaduras(T20-T32)

Sem	2018	2019	
	Acum	F	M
1			
1	2	1	0
1	3	3	0
1	4	0	0
1	0	0	2
1	4	0	4
1	9	1	4
1	34	5	21
1	21	4	11
1	44	21	15
1	4	2	1
1	0	0	0
1	0	0	0
1	0	0	0
1	0	0	0
1	0	0	0
1	1	0	1
1	1	1	0

Intoxicación por plaguicidas(T60)

Sem	0	0	
	Acum	F	M
1			
1	0	0	0
1	0	0	0
1	0	0	0
1	1	1	1
1	0	0	0
1	0	0	2
1	0	0	0
1	3	1	0
1	0	0	0
1	0	0	0
1	0	0	0
1	0	0	0
1	0	0	0
1	0	0	0
1	0	0	0

Padecimiento

Padecimiento
Jurisdicción
01 Tierra Caliente
02 Norte
03 Centro
04 Montaña
05 Costa Grande
06 Costa chica
07 Acapulco
Institución
SSA
IMSS ORD
ISSSTE
OTRAS
IMSS SOL
DIF
PEMEX
SEDENA
SEMAR

Intoxicación por ponzoña de animales(T63, X21, X27, EXCEPTO T63.2)

Sem	0	0	
	Acum	F	M
1			
1	0	1	2
1	3	0	3
1	1	0	0
1	1	1	0
1	5	0	0
1	0	0	1
1	8	3	3
1	7	2	6
1	4	5	3
1	0	1	0
1	0	0	0
1	0	1	0
1	0	0	0
1	0	0	0
1	0	0	0
1	0	0	0

Intoxicación por picadura de alacrán(T63.2, X22)

Sem	0	0	
	Acum	F	M
1			
1	50	30	24
1	98	69	56
1	75	35	33
1	27	38	34
1	61	28	51
1	88	53	59
1	69	35	34
1	585	168	222
1	79	31	22
1	19	10	5
1	0	0	0
1	11	4	4
1	0	0	0
1	0	0	0
1	2	1	1
1	0	0	0



Padecimiento

Desnutrición leve(E44.1)

Desnutrición moderada(E44.0)

Padecimiento
Jurisdicción
01 Tierra Caliente
02 Norte
03 Centro
04 Montaña
05 Costa Grande
06 Costa chica
07 Acapulco
Institución
SSA
IMSS ORD
ISSSTE
OTRAS
IMSS SOL
DIF
PEMEX
SEDENA
SEMAR

Sem	2018	2019	
	Acum	F	M
1			
1	1	1	1
1	3	0	0
1	2	1	2
1	1	0	0
1	1	0	2
1	1	0	0
1	26	12	5
Institución			
1	6	3	2
1	26	13	13
1	0	0	0
1	3	0	0
1	8	2	2
1	0	0	0
1	0	0	0
1	6	0	0
1	1	0	0

Sem	0	0	
	Acum	F	M
1			
1	0	0	0
1	0	0	0
1	0	1	0
1	0	0	0
1	0	0	0
1	0	0	0
1	1	1	0
Institución			
1	5	0	0
1	0	0	0
1	0	0	0
1	0	0	0
1	2	0	0
1	0	0	0
1	0	0	0
1	0	0	0
1	0	1	0

Padecimiento

Desnutrición severa(E40-E43)

Obesidad(E66)

Padecimiento
Jurisdicción
01 Tierra Caliente
02 Norte
03 Centro
04 Montaña
05 Costa Grande
06 Costa chica
07 Acapulco
Institución
SSA
IMSS ORD
ISSSTE
OTRAS
IMSS SOL
DIF
PEMEX
SEDENA
SEMAR

Sem	0	0	
	Acum	F	M
1			
1	1	0	0
1	0	0	0
1	0	0	0
1	0	0	0
1	0	0	0
1	0	4	3
1	0	0	0
Institución			
1	1	0	0
1	0	0	0
1	0	0	0
1	0	0	0
1	0	0	1
1	0	0	0
1	0	0	0
1	0	0	0
1	0	0	0
1	0	0	0

Sem	0	0	
	Acum	F	M
1			
1	2	2	2
1	20	11	6
1	23	4	3
1	6	0	0
1	17	13	12
1	7	0	1
1	104	35	29
Institución			
1	14	18	6
1	133	73	44
1	8	1	1
1	0	0	0
1	20	18	18
1	0	0	0
1	0	0	0
1	0	0	0
1	0	0	0



Padecimiento

Jurisdicción
01 Tierra Caliente
02 Norte
03 Centro
04 Montaña
05 Costa Grande
06 Costa chica
07 Acapulco
Institución
SSA
IMSS ORD
ISSSTE
OTRAS
IMSS SOL
DIF
PEMEX
SEDENA
SEMAR

Accidentes de transporte en vehículos con motor(V20-V29, V40-V79)

Sem	2018	2019	
	Acum	F	M
1			
1	0	0	0
1	6	0	5
1	2	0	0
1	4	3	2
1	1	0	0
1	0	0	0
1	0	0	0
Institución			
1	22	5	7
1	0	1	0
1	0	0	0
1	0	0	0
1	0	0	0
1	0	0	0
1	0	0	0
1	0	0	0
1	0	0	0
1	0	0	0

Herida por arma de fuego y punzocortantes(W32-W34)

Sem	0	0	
	Acum	F	M
1			
1	0	0	0
1	1	0	0
1	3	1	0
1	0	0	0
1	5	0	2
1	2	1	5
1	2	2	0
Institución			
1	55	4	9
1	1	0	0
1	3	0	0
1	0	0	0
1	0	0	0
1	0	0	0
1	0	0	0
1	0	0	0
1	0	0	0
1	0	0	0

Padecimiento

Jurisdicción
01 Tierra Caliente
02 Norte
03 Centro
04 Montaña
05 Costa Grande
06 Costa chica
07 Acapulco
Institución
SSA
IMSS ORD
ISSSTE
OTRAS
IMSS SOL
DIF
PEMEX
SEDENA
SEMAR

Mordedura por serpiente(X20)

Sem	0	0	
	Acum	F	M
1			
1	0	0	0
1	0	0	0
1	0	0	0
1	0	0	0
1	0	0	0
1	1	0	2
1	1	0	0
Institución			
1	5	1	1
1	0	0	0
1	0	0	0
1	0	0	0
1	0	0	0
1	0	0	0
1	0	0	0
1	0	0	0
1	0	0	0
1	0	0	0

Mordeduras por otros mamíferos(W55)

Sem	0	0	
	Acum	F	M
1			
1	0	0	0
1	0	0	0
1	0	0	0
1	0	0	0
1	1	0	0
1	1	2	0
1	1	1	1
Institución			
1	2	1	0
1	2	1	0
1	0	0	0
1	0	0	0
1	0	0	0
1	0	0	1
1	0	0	0
1	0	0	0
1	0	0	0
1	0	0	0



Dr. Carlos de la Peña Pintos
Secretario de Salud

Dr. Armando Bibiano García
Subsecretario de Prevención y Control de
Enfermedades

Dr. Rufino Silva Domínguez
Director de Epidemiología y Medicina Preventiva

Dr. Carlos Basilio Acosta
Subdirector de Salud Pública

Dra. Yaneli Aviles Villa
Jefa del Departamento de Epidemiología

Dra. María Inés Olea Radilla
Coordinadora Estatal de Vigilancia Epidemiológica

Ing. Irma González Moncallo
Responsable Estatal del SUAVE