

**NOTAS A LOS ESTADOS FINANCIEROS**

**NOTAS DE DESGLOSE**

**DESCRIPCION DE LA ENTIDAD.**

Mediante decreto número 221 del 01 de Junio del 2001, publicado en el Periódico Oficial del Gobierno del Estado de Guerrero número 44, se creó el Organismo Público Descentralizado Comisión de Infraestructura Carretera y Aeroportuaria del Estado de Guerrero, (O.P.D.CICAEG), y que tiene como objetivo: planear, construir, reconstruir, operar, explotar, conservar, proyectar, proponer, supervisar y validar, bajo un mismo criterio las obras de infraestructura carretera y aeroportuaria que sean necesarias en el Estado, así como la red de caminos rurales y pavimentados que la Secretaría de Comunicaciones y Transportes transfirió al Estado, caminos, túneles y puentes de peaje de jurisdicción local y estacionamientos públicos de cuota, para lo que se destinarán recursos estatales o federales.

a) Misión.

Contar con un Sistema Carretero de calidad y seguridad, que apoye la competitividad y la eficiencia de la economía y de los sectores que la componen, que contribuya a eliminar desequilibrios y a potenciar el desarrollo regional mejorando el acceso a zonas rurales marginadas.

b) Visión.

Integrar las distintas regiones que conforman nuestro Estado, modernizando la red carretera alimentadora y rural, a fin de proporcionar mayor seguridad en el transporte de bienes y servicios.

c) Principal actividad

Administración pública estatal en general, Servicios de administración de carreteras, puentes y servicios auxiliares.

d) Ejercicio fiscal  
2016

e) Régimen jurídico.

Personas Morales con Fines no lucrativos

f) Consideraciones fiscales del ente: revelar el tipo de contribuciones que esté obligado a pagar o retener.

Entero de retenciones mensuales de ISR por sueldos y salarios.

Entero de retenciones mensuales de ISR por servicios profesionales

Pago definitivo mensual del IVA.

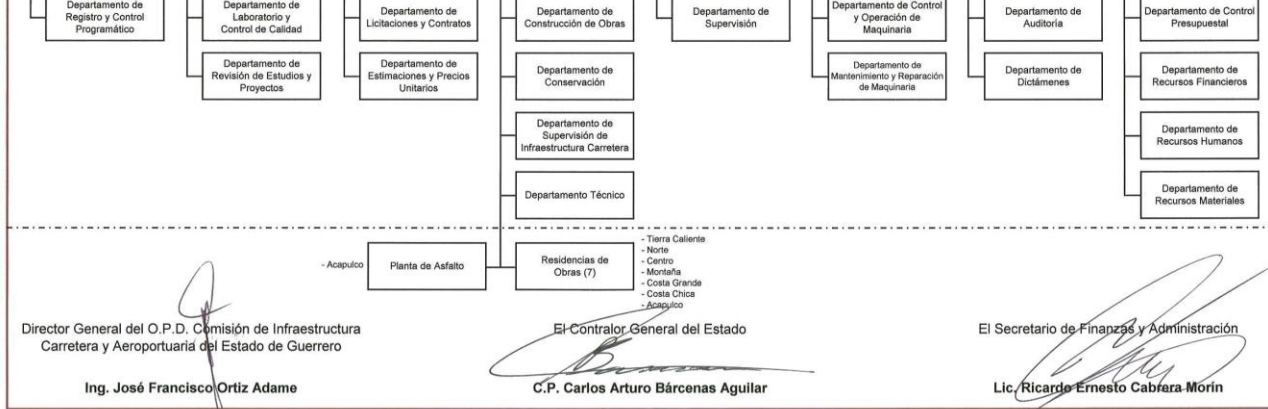

DE GUERRERO

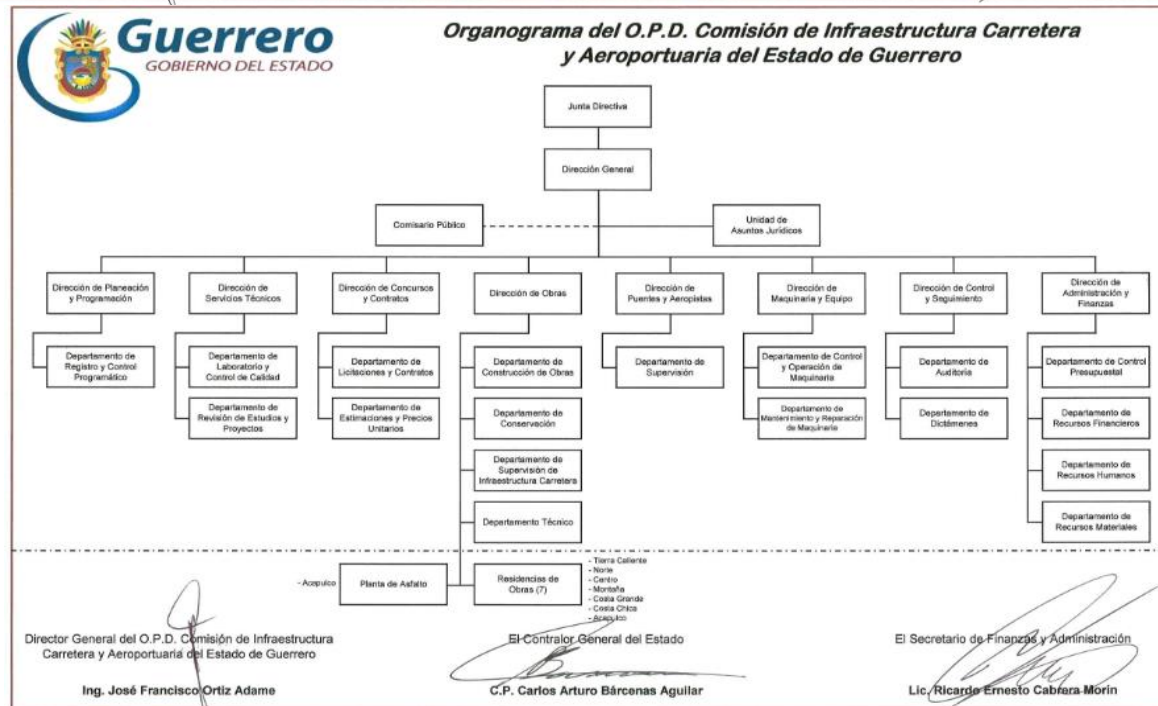

**COMPARABILIDAD DE LA INFORMACIÓN FINANCIERA.**

El registro y presentación de las operaciones se han llevado en forma consistente y por consiguiente refleja con veracidad la situación financiera al **31 de Diciembre del 2016.**

**O.P. D. COMISION DE INFRAESTRUCTURA CARRETERA Y AEROPORTUARIA DEL ESTADO DE GUERRERO**  
**NOTAS A LOS ESTADOS FINANCIEROS**  
**NOTAS DE DESGLOSE**

**I) NOTAS AL ESTADO DE SITUACIÓN FINANCIERA**

**Activo**

**a) EFECTIVO.**

Se cuenta con un fondo fijo de **\$272,992.15** para cubrir gastos menores con el objeto de dar continuidad a la operación del Organismo; los cuales son validados por el Director de Administración y Finanzas y autorizados por el Director General.

Distribuido para oficinas centrales a cargo del C.P. Julio Salgado Bahena por la cantidad de \$170,000.00 como gastos a comprobar para fondo fijo, así como un fondo manejado en la caseta de cobro de Libramiento Norte por \$40,000.00 para cambio de morralla, \$12,992.15 por el C. Rafael Castro Ceballos por gastos operativos menores, fondo para la dirección de servicios técnicos de la Arq. Viniza Cristina Martínez Flores por \$10,000.00, fondo fijo para la obra por administración Altos del camarón a cargo del Ing. Ramiro Sánchez Luna por \$10,000.00, fondo fijo para la obra por administración Zoquiapa El Durazno a cargo del Ing. Frutoso Hernández Moreno por \$10,000.00 y fondo fijo para la obra por administración Zoquiapa El Durazno (Financiamiento) a cargo del Ing. Andrés Reyes Montaña por \$20,000.00.

**b) BANCOS.**

Se tiene una disponibilidad financiera en las cuentas bancarias al **31 de Diciembre del 2016** de **\$561'699,834.44** para hacer frente a los compromisos de los diversos programas de obras que tiene el Organismo.

**c) CUENTAS POR COBRAR A CORTO PLAZO.**

Se encuentra integrado por las cuentas de Funcionarios y Empleados, I.V.A. acreditable e Impuestos Anticipados. El saldo reflejado al **31 de Diciembre del 2016** es de **\$308,478.83**

**d) DEUDORES DIVERSOS POR COBRAR A CORTO PLAZO.**

Se encuentra integrada por las cuentas de Deudores diversos por Indirecto y por Obra, en el que se registra los recursos que se utilizan para cubrir gastos de viáticos, diesel, gasolina, peajes entre otros; así como el recurso pendiente de comprobar con las facturas originales de obras por contrato. El saldo reflejado al **31 de Diciembre del 2016** es de **\$66'062,575.32**

**O.P. D. COMISION DE INFRAESTRUCTURA CARRETERA Y AEROPORTUARIA DEL ESTADO DE GUERRERO**  
**NOTAS A LOS ESTADOS FINANCIEROS**  
**NOTAS DE DESGLOSE**

**f) ANTICIPO A PROVEEDORES POR ADQUISICIÓN DE BIENES INMUEBLES Y MUEBLES A CORTO PLAZO.**

Son importes que se le dan al proveedor como parcialidad del monto pactado, para su posterior liquidación y comprobación del mismo, de igual forma se utiliza como cuenta puente el nombre del organismo cuando se realizan cheques de traspaso de recursos entre cuentas y este se encuentra en tránsito, reflejando un saldo al **31 de Diciembre del 2016** de **\$914,030.00**

**g) ANTICIPO A CONTRATISTAS POR OBRAS PÚBLICAS A CORTO PLAZO.**

El saldo reflejado al **31 de Diciembre del 2016** es por la cantidad de **\$73'256,532.37**, el cual se integra por los anticipos de obras del 30% ejecutada por contrato, mismos que se van amortizando en el pago de las estimaciones.

**h) BIENES INMUEBLES, INFRAESTRUCTURA Y CONSTRUCCIONES EN PROCESO.**

El saldo reflejado al **31 de Diciembre del 2016** en Terrenos es de **\$2'973,381.58** y de las Construcciones en proceso en bienes de dominio público **\$2,352'908,523.72** las cuales se llevaran al Resultado del Ejercicio una vez terminada la obra.

**i) ACTIVO FIJO BIENES MUEBLES, INTANGIBLES Y DEPRECIACIÓN ACUMULADA.**

El saldo reflejado al **31 de Diciembre del 2016** en el Activo fijo de Bienes muebles y activos intangibles es por la cantidad de **\$37'756,101.49**

El método de depreciación adoptado para los activos fijos y otros activos es el publicado en el D.O.F. del 15/08/12 de acuerdo a la LGCG, su costo de adquisición y depreciación acumulada en forma semestral es **de \$-32'775,992.93**.

**j) SERVICIOS PERSONALES POR PAGAR A CORTO PLAZO**

El saldo reflejado al **31 de Diciembre del 2016** es por la cantidad de **\$1'838,524.78** se integra por los pagos pendientes al personal del organismo por provisión de Gastos médicos y salario.

**O.P. D. COMISION DE INFRAESTRUCTURA CARRETERA Y AEROPORTUARIA DEL ESTADO DE GUERRERO**  
**NOTAS A LOS ESTADOS FINANCIEROS**  
**NOTAS DE DESGLOSE**

**k) PROVEEDORES POR PAGAR A CORTO PLAZO**

El saldo reflejado al **31 de Diciembre del 2016** es por la cantidad de **\$21´049,196.61**, integrado por las provisiones para pagos a terceros

**l) CONTRATISTAS POR OBRAS PÚBLICAS POR PAGAR A CORTO PLAZO.**

El saldo reflejado al **31 de Diciembre del 2016** es por la cantidad de **\$9´136,236.33**, se integra por los pagos pendientes por el registro de provisiones.

**m) RETENCIONES Y CONTRIBUCIONES POR PAGAR A CORTO PLAZO.**

El saldo reflejado al **31 de Diciembre del 2016** es por la cantidad de **\$2´105,009.26** integrado por las retenciones del **I.S.R.** por los sueldos pagados al personal del Organismo, las retenciones de los pagos efectuados a terceros por el concepto de honorarios, el IVA trasladado por los ingresos de cada una de las facturas emitidas por el cobro de la caseta del Libramiento Norte Chilpancingo – Tixtla y por las retenciones del 5% al millar de Inspección y Vigilancia, 2% a la Cámara Mexicana de la Industria de la construcción, así como de la aplicación en sanción a contratistas en el pago de las estimaciones.

**n) OTRAS CUENTAS POR PAGAR A CORTO PLAZO.**

Al **31 de Diciembre del 2016**, se tiene la cantidad de **\$1´874,740.58**, se integra por los pagos pendientes al personal del organismo por provisión de la cuenta de licitaciones, indirectos e ingresos por la caseta de cobro de Libramiento Norte Tixtla Montaña Baja.

**o) HACIENDA PÚBLICA/PATRIMONIO CONTRIBUIDO.**

El importe del Patrimonio al **31 de Diciembre del 2016**, asciende a **\$36´676,901.90** y se encuentra integrado por las adquisiciones de Activos fijos antes de la transición al registro armonizado.

**O.P. D. COMISION DE INFRAESTRUCTURA CARRETERA Y AEROPORTUARIA DEL ESTADO DE GUERRERO**  
**NOTAS A LOS ESTADOS FINANCIEROS**  
**NOTAS DE DESGLOSE**

**p) RESULTADO DE EJERCICIOS ANTERIORES.**

El remanente de ejercicios anteriores por la cantidad de **\$2,117'860,649.00** que se refleja en los estados financieros **31 de Diciembre del 2016** y que representa contablemente la diferencia positiva entre los ingresos y los egresos en forma acumulada.

**q) RESULTADO DEL EJERCICIO.**

Es el resultado obtenido de los Ingresos menos los Egresos del Organismo, cabe mencionar que la dependencia es una institución con fines no lucrativos, por lo que no se habla de utilidad del ejercicio sino de Remanente el cual es de **\$872'306,301.62** al **31 de Diciembre del 2016**.

**II) NOTAS AL ESTADO DE ACTIVIDADES**

**a) DERECHOS POR EL USO, GOCE, APROVECHAMIENTO O EXPLOTACIÓN DE BIENES DE DOMINIO PÚBLICO.**

El importe reflejado al **31 de Diciembre del 2016** es de **\$16'356,931.18** integrado por el cobro de peajes en la Caseta de Libramiento norte Chilpancingo – Tixtla.

**b) OTROS PRODUCTOS QUE GENERAN INGRESOS CORRIENTES.**

El importe reflejado al **31 de Diciembre del 2016** es de **\$2'008,912.79**, el cual es producto de los intereses generados de las cuentas bancarias del Organismo en las diferentes instituciones bancarias de la localidad y por el producto de los Rendimientos generados, por las cuentas productivas del Organismo a una tasa preferencial **TIIE** (Tasa de Interés interbancario de equilibrio) en las diferentes instituciones bancarias de la localidad.

**c) INGRESOS POR VENTA DE BIENES Y SERVICIOS DE ORGANISMOS DESCENTRALIZADOS.**

Es el recurso que obtiene el Organismo por la venta de bases por sus licitaciones y control de calidad de las obras realizadas, reflejando un saldo al **31 de Diciembre del 2016** de **\$5'061,516.29**

**O.P. D. COMISION DE INFRAESTRUCTURA CARRETERA Y AEROPORTUARIA DEL ESTADO DE GUERRERO**  
**NOTAS A LOS ESTADOS FINANCIEROS**  
**NOTAS DE DESGLOSE**

**d) APORTACIONES.**

Es el recurso que ingresa a la dependencia a través de la SEFINA para la ejecución de las obras con recurso federal, el saldo ingresado al **31 de Diciembre del 2016** es de **\$861'785,976.53**

**e) TRANSFERENCIAS, ASIGNACIONES, SUBSIDIOS Y OTRAS AYUDAS.**

Es el recurso que ingresa a la dependencia a través de la SEFINA para la ejecución de las obras con recurso estatal, para hacer frente al pago de gasto corriente de operación, el pago de Sueldos y salarios para el personal de lista de raya, saldo ingresado al **31 de Diciembre del 2016** es de **\$32'740,654.34**

**f) OTROS INGRESOS Y BENEFICIOS.**

El importe reflejado al **31 de Diciembre del 2016** es de **\$320,953.37** el cual está integrado por otros ingresos, reintegro de recurso por los contratistas, ingresos por maquina vending, reintegro por parte de la compañía aseguradora.

**g) GASTOS Y OTRAS PÉRDIDAS.**

Está integrado por el gasto corriente de operación, salarios, licitaciones, la caseta de cobro de Libramiento Norte Tixtla Montaña Baja y el registro de las depreciaciones, reflejando un saldo **31 de Diciembre del 2016** de **\$45'968,642.88**

**O.P. D. COMISION DE INFRAESTRUCTURA CARRETERA Y AEROPORTUARIA DEL ESTADO DE GUERRERO  
NOTAS A LOS ESTADOS FINANCIEROS  
NOTAS DE DESGLOSE**

**III) NOTAS AL ESTADO DE VARIACIÓN EN LA HACIENDA PÚBLICA**

**h) El patrimonio neto al final del ejercicio 2015.**

Refleja un saldo de **\$36'837,501.90**, el cual está conforma por las adquisiciones registradas hasta el mes de agosto del 2014, esto debido al cambio de plataforma en la aplicación de la Ley general de contabilidad gubernamental para la Armonización contable, por lo que la adquisición de bienes muebles queda registrado en el rubro de activo fijo.

**i) Saldo neto en la hacienda pública/ Patrimonio neto.**

Está conformado por las variaciones reflejadas del resultado de ejercicios anteriores, debido a registros contables que afectan al presupuesto de años pasados y al resultado del ejercicio actual, mismo que al **31 de Diciembre del 2016** cierra con saldo de **\$3,026'843,852.52**

**IV) NOTAS AL ESTADO DE FLUJOS DE EFECTIVO**

**1. Efectivo y equivalentes al 31 de Diciembre del 2016.**



	<b>2016</b>	<b>2015</b>
Resultado neto en el Efectivo y Equivalente del Ejercicio	-62'702,252.57	280'826,367.64
Efectivo y Equivalente al efectivo al inicio del ejercicio	624'675,079.16	343'848,711.56
Efectivo y Equivalente al efectivo al final del ejercicio	561'972,826.59	624'675,079.16



**O.P. D. COMISION DE INFRAESTRUCTURA CARRETERA Y AEROPORTUARIA DEL ESTADO DE GUERRERO  
NOTAS A LOS ESTADOS FINANCIEROS**

2. Con respecto a las **actividades de operación** al **31 de Diciembre del 2016** se obtuvieron ingresos de \$918'274,944.50 y se aplicaron \$45'968,642.88 registrados en el gasto de administración.
  
3. En las **actividades de inversión**, se registró al **31 de Diciembre del 2016** re registro en el origen de inversión la depreciación acumulada y la baja de equipo de transporte por un monto de \$2'597,714.00 y se aplicó un monto de \$910'398,053.54, integrado por construcciones en proceso en bienes de dominio público, mobiliario y equipo de administración y maquinaria, otros equipos y herramientas, así como a Resultados de ejercicios anteriores.

**V) CONCILIACIÓN ENTRE LOS INGRESOS PRESUPUESTARIOS Y CONTABLES, ASÍ COMO ENTRE LOS EGRESOS PRESUPUESTARIOS Y LOS GASTOS CONTABLES**

	<b>GOBIERNO DEL ESTADO DE GUERRERO</b> <b>O.P.D. COMISION DE INFRAESTRUCTURA CARRETERA Y AEROPORTUARIA EDO. GR</b> CONSOLIDADO	
CONCILIACIÓN ENTRE LOS INGRESOS PRESUPUESTARIOS Y CONTABLES DEL 1 DE ENERO AL 31 DE DICIEMBRE DEL 2016		

<b>1. Ingresos Presupuestarios</b>		<b>917,953,991.13</b>
<b>2. Más ingresos contables no presupuestarios</b>		<b>320,953.37</b>
<b>OTROS INGRESOS</b>	<b>320,953.37</b>	
<b>3. Menos ingresos presupuestarios no contables</b>		<b>0.00</b>
<b>4. Ingresos Contables</b>		<b>918,274,944.50</b>

**O.P. D. COMISION DE INFRAESTRUCTURA CARRETERA Y AEROPORTUARIA DEL ESTADO DE GUERRERO  
 NOTAS A LOS ESTADOS FINANCIEROS**



**GOBIERNO DEL ESTADO DE GUERRERO  
 O.P.D. COMISION DE INFRAESTRUCTURA CARRETERA Y AEROPORTUARIA DEL ESTADO DE GUERRERO  
 CONSOLIDADO**



**ESTADO. GRO.**

CONCILIACIÓN ENTRE LOS EGRESOS PRESUESTARIOS Y CONTABLES  
 DEL 1 DE ENERO AL 31 DE DICIEMBRE DEL 2016

<b>1. Total de Egresos Presupuestarios</b>		<b>897,516,247.59</b>
<b>2. Menos: Egresos Presupuestarios no contables</b>		<b>854,305,918.71</b>
<b>GASTO DE CAPITAL_CONSTRUCCIONES EN PROCESO</b>	<b>221,006,235.58</b>	
<b>GASTO DE CAPITAL_EJERC.ANTER._CONSTRUCCIONES EN PROCESO</b>	<b>632,994,793.80</b>	
<b>BIENES MUEBLES, INMUEBLES E INTANGIBLES</b>	<b>304,889.33</b>	
<b>3. Mas gastos contables no presupuestales</b>		<b>2,758,314.00</b>
<b>ESTIMACIONES, DEPRECIACIONES, DETERIOROS, OBSOLESCENCIA Y AMORTIZACIONES</b>	<b>2,758,314.00</b>	
<b>PROVISIONES</b>	<b>0.00</b>	
<b>DISMINUCIÓN DE INVENTARIOS</b>	<b>0.00</b>	
<b>AUMENTO POR INSUFICIENCIA DE ESTIMACIONES POR PÉRDIDA O DETERIORO U OBSOLESCENCIA</b>	<b>0.00</b>	
<b>AUMENTO POR INSUFICIENCIA DE PROVISIONES</b>	<b>0.00</b>	
<b>OTROS GASTOS</b>		
<b>4. Total de Gasto Contable</b>		<b>45,968,642.88</b>

**b) NOTAS DE MEMORIA (CUENTAS DE ORDEN)**

**Cuentas de Orden Contables y Presupuestarias:**

*Contables:*

- Valores
- Emisión de obligaciones
- Avales y garantías
- Juicios

*Presupuestarias:*

- Cuentas de ingresos
- Cuentas de egresos

El OPD.CICAEG, al **31 de Diciembre del 2016**, no ha adquirido valores en custodia de instrumentos prestados a formadores de mercado e instrumentos de crédito recibidos en garantía de los formadores de mercado u otro tipo de instrumento financiero.

**c) NOTAS DE GESTIÓN ADMINISTRATIVA**

Se presenta la relación de pasivos contingentes, mismos que serán reflejados en la contabilidad una vez emitida la sentencia del juzgado y se conviertan en pasivos reales.

EXPEDIENTE	AUTORIDAD	ACTOR	IMPORTE
49/2010	JUNTA LOCAL DE CONCILIACION Y ARBITRAJE CHILPANCINGO	JORGE LUIS LOZENA VAZQUEZ	\$4,512.00 (SE MODIFICA UNA VEZ QUE SE EMITA EL LAUDO DEFINITIVO DEBIDAMENTE EJECUTORIADO)
402/2010	JUNTA LOCAL DE CONCILIACION Y ARBITRAJE CHILPANCINGO	MARIA ESTELA FLORES LORENZO	\$80,993.14 (SE MODIFICA UNA VEZ QUE SE EMITA EL LAUDO DEFINITIVO DEBIDAMENTE EJECUTORIADO)

687/2011	H. TRIBUNAL DE CONCILIACION Y ARBITRAJE CHILPANCINGO	CIPRIANO HILARIO SERRANO	\$410,145.98 (SE MODIFICA UNA VEZ QUE SE EMITA EL LAUDO DEFINITIVO DEBIDAMENTE EJECUTORIADO)
62/2011	JUZGADO DE PRIMERA INSTANCIA DEL RAMO CIVIL DEL DISTRITO JUDICIAL DE MORELOS, EN LA CIUDAD DE TLAPA DE COMONFORT	BERNARDO ROSENDO ALMAZO	\$5,647,419.31 (SE MODIFICA UNA VEZ QUE SE EMITA LA RESOLUCION DEFINITIVA DEBIDAMENTE EJECUTORIADA)
63/2011	JUZGADO DE PRIMERA INSTANCIA DEL RAMO CIVIL DEL DISTRITO JUDICIAL DE MORELOS, EN LA CIUDAD DE TLAPA DE COMONFORT	NOE ROSENDO VENTURA	\$3,081,042.82 (SE MODIFICA UNA VEZ QUE SE EMITA LA RESOLUCION DEFINITIVA DEBIDAMENTE EJECUTORIADA)
558/2011	JUNTA LOCAL DE CONCILIACION Y ARBITRAJE CHILPANCINGO	ROBERTO MORENO ORTIZ	\$30,294.42 (SE MODIFICA UNA VEZ QUE SE EMITA EL LAUDO DEFINITIVO DEBIDAMENTE EJECUTORIADO)
568/2011	JUNTA LOCAL DE CONCILIACION Y ARBITRAJE CHILPANCINGO	MAYRA ANTONIO CARO	\$44,439.88 (SE MODIFICA UNA VEZ QUE SE EMITA EL LAUDO DEFINITIVO DEBIDAMENTE EJECUTORIADO)
577/2011	JUNTA LOCAL DE CONCILIACION Y ARBITRAJE CHILPANCINGO	DEYANIRA ZARAGOZA CIRIACO	\$30,294.42 (SE MODIFICA UNA VEZ QUE SE EMITA EL LAUDO DEFINITIVO DEBIDAMENTE EJECUTORIADO)
947/2011	H. TRIBUNAL DE CONCILIACION Y ARBITRAJE CHILPANCINGO	IGNACIO TAQUILLO PASTOR	\$393,427.79 (SE MODIFICA UNA VEZ QUE SE EMITA EL LAUDO DEFINITIVO DEBIDAMENTE EJECUTORIADO)

OPD.COMISION DE INFRAESTRUCTURA CARRETERA Y AEROPORTUARIA DEL ESTADO DE GUERRERO

29/2012	JUNTA LOCAL DE CONCILIACION Y ARBITRAJE CHILPANCINGO	FRANCISCA NEREYDA CARO OLEA	\$130,905.74 (SE MODIFICA UNA VEZ QUE SE EMITA EL LAUDO DEFINITIVO DEBIDAMENTE EJECUTORIADO)
175/2012	JUNTA LOCAL DE CONCILIACION Y ARBITRAJE CHILPANCINGO	UBALDO FLORES JERONIMO	\$116,158.90 (SE MODIFICA UNA VEZ QUE SE EMITA EL LAUDO DEFINITIVO DEBIDAMENTE EJECUTORIADO)
206/2012	JUNTA LOCAL DE CONCILIACION Y ARBITRAJE CHILPANCINGO	JAVIER REBOLLEDO SOBERANIS	\$105,993.14 (SE MODIFICA UNA VEZ QUE SE EMITA EL LAUDO DEFINITIVO DEBIDAMENTE EJECUTORIADO)
261/2012	H. TRIBUNAL DE CONCILIACION Y ARBITRAJE CHILPANCINGO	JAVIER MENDOZA HILARIO Y KARLA LIZETH MARTINEZ CASTILLO	\$350,000.00 (SE MODIFICA UNA VEZ QUE SE EMITA EL LAUDO DEFINITIVO DEBIDAMENTE EJECUTORIADO)
119/2012	JUZGADO DE PRIMERA INSTANCIA DEL RAMO CIVIL DEL DISTRITO JUDICIAL DE MORELOS, EN LA CIUDAD DE TLAPA DE COMONFORT	GABRIEL RUBEN Y FRANCISCO DE APELLIDOS REYES RODRIGUEZ	\$500,000.00 (SE MODIFICA UNA VEZ QUE SE EMITA LA RESOLUCION DEFINITIVA DEBIDAMENTE EJECUTORIADA)
TCA/SRCH/118/2013	SALA REGIONAL CHILPANCINGO DEL TRIBUNAL DE LO CONTENCIOSO ADMINISTRATIVO EN EL ESTADO	BENITO DECIDERIO AGUILAR.	\$5,248,420.83 (SE MODIFICA UNA VEZ QUE SE EMITA LA SENTENCIA DEFINITIVA DEBIDAMENTE EJECUTORIADA)

TCA/SRCH/119/2013	SALA REGIONAL CHILPANCINGO DEL TRIBUNAL DE LO ADMINISTRATIVO	JOSE ALFREDO MORALES GUERRERO EN NOMBRE Y REPRESENTACION DE LA PERSONA MORAL DENOMINADA FABRICACION DE EMULSIONES Y PAVIMENTOS DE GUERRERO, S.A. DE C.V.	\$3,489,137.29 (SE MODIFICA UNA VEZ QUE SE EMITA LA SENTENCIA DEFINITIVA DEBIDAMENTE EJECUTORIADA)
TCA/SRCH/120/2013	SALA REGIONAL CHILPANCINGO DEL TRIBUNAL DE LO ADMINISTRATIVO	ALFONSO FLORES REYES, EN NOMBRE Y REPRESENTACION DE LA PERSONA MORAL DENOMINADA GRUPO CONSTRUCTOR DOS ARROYOS, S.A. DE C.V.	\$2,557,632.00 (SE MODIFICA UNA VEZ QUE SE EMITA LA SENTENCIA DEFINITIVA DEBIDAMENTE EJECUTORIADA)
443/2013	JUNTA LOCAL DE CONCILIACION Y ARBITRAJE CHILPANCINGO	SERGIO GONZÁLEZ SANTOS Y MANUEL ADONAI SALGADO OLIVERA.	\$39,674.62 (SE MODIFICA UNA VEZ QUE SE EMITA EL LAUDO DEFINITIVO DEBIDAMENTE EJECUTORIADO)
544/2013	JUNTA LOCAL DE CONCILIACION Y ARBITRAJE CHILPANCINGO	FELICITO SANCHEZ MORA	\$17,411.42 (SE MODIFICA UNA VEZ QUE SE EMITA EL LAUDO DEFINITIVO DEBIDAMENTE EJECUTORIADO)
564/2013	JUNTA LOCAL DE CONCILIACION Y ARBITRAJE CHILPANCINGO	OSCAR MOLINA GOMEZ	\$60,753.84 (SE MODIFICA UNA VEZ QUE SE EMITA EL LAUDO DEFINITIVO DEBIDAMENTE EJECUTORIADO)
823/2013	H. TRIBUNAL DE CONCILIACION Y ARBITRAJE CHILPANCINGO	JUAN MANUEL RIVERA RODRIGUEZ	\$50,110.14 (SE MODIFICA UNA VEZ QUE SE EMITA EL LAUDO DEFINITIVO DEBIDAMENTE EJECUTORIADO)
889/2013	H. TRIBUNAL DE CONCILIACION Y ARBITRAJE CHILPANCINGO	AIRALID GALLARDO ANGUIANO	\$20,280.95 (SE MODIFICA UNA VEZ QUE SE EMITA EL LAUDO DEFINITIVO DEBIDAMENTE EJECUTORIADO)

OPD.COMISION DE INFRAESTRUCTURA CARRETERA Y AEROPORTUARIA DEL ESTADO DE GUERRERO

026/2014	JUNTA LOCAL DE CONCILIACIÓN Y ARBITRAJE CHILPANCINGO	ALBERTO ADAME SANTOS	\$23,919.29 (SE MODIFICA UNA VEZ QUE SE EMITA EL LAUDO DEFINITIVO DEBIDAMENTE EJECUTORIADO)
075/2014	JUNTA LOCAL DE CONCILIACION Y ARBITRAJE CHILPANCINGO	JUAN PABLO ADAME MARTINEZ	\$48,608.16 (SE MODIFICA UNA VEZ QUE SE EMITA EL LAUDO DEFINITIVO DEBIDAMENTE EJECUTORIADO)
001/2014	JUNTA LOCAL DE CONCILIACION Y ARBITRAJE CHILPANCINGO	SINDICATO ESTATAL DE TRABAJADORES DE LA CONSTRUCCIÓN Y ACARREOS DE MATERIALES, SIMILARES Y CONEXOS DEL EDO. DE GUERRERO	\$847,028.00 (SE MODIFICA UNA VEZ QUE SE DECLARE LA EXISTENCIA DE LA HUELGA, ATENDIENDO EL PLIEGO DE PETICIONES)
305/2014	JUNTA LOCAL DE CONCILIACION Y ARBITRAJE CHILPANCINGO	MANUEL ROJO MOLINA	\$300,000.00 (SE MODIFICA UNA VEZ QUE SE EMITA EL LAUDO DEFINITIVO DEBIDAMENTE EJECUTORIADO)
303/2014	JUNTA LOCAL DE CONCILIACION Y ARBITRAJE CHILPANCINGO	CASTOR LAGUNAS URIETA	\$62,308.23 (SE MODIFICA UNA VEZ QUE SE EMITA EL LAUDO DEFINITIVO DEBIDAMENTE EJECUTORIADO)
313/2014	JUNTA LOCAL DE CONCILIACION Y ARBITRAJE CHILPANCINGO	MONICA MENDEZ MARTINEZ	\$125,000.00 (SE MODIFICA UNA VEZ QUE SE EMITA EL LAUDO DEFINITIVO DEBIDAMENTE EJECUTORIADO)
327/2014	JUNTA LOCAL DE CONCILIACION Y ARBITRAJE CHILPANCINGO	MANUEL GALEANA BENITEZ	\$180,000.00 (SE MODIFICA UNA VEZ QUE SE EMITA EL LAUDO DEFINITIVO DEBIDAMENTE EJECUTORIADO)
345/2014	JUNTA LOCAL DE CONCILIACION Y ARBITRAJE CHILPANCINGO	ARTURO ANALCO MARTINEZ	\$40,291.08 (SE MODIFICA UNA VEZ QUE SE EMITA EL LAUDO DEFINITIVO DEBIDAMENTE EJECUTORIADO)

349/2014	JUNTA LOCAL DE CONCILIACION Y ARBITRAJE CHILPANCINGO	JAIME GONZALEZ AMATECO	\$53,506.57 (SE MODIFICA UNA VEZ QUE SE EMITA EL LAUDO DEFINITIVO DEBIDAMENTE EJECUTORIADO)
359/2014	JUNTA LOCAL DE CONCILIACION Y ARBITRAJE CHILPANCINGO	ULISES POLITO ZAMUDIO	\$58,111.6 (SE MODIFICA UNA VEZ QUE SE EMITA EL LAUDO DEFINITIVO DEBIDAMENTE EJECUTORIADO)
402/2014	JUNTA LOCAL DE CONCILIACION Y ARBITRAJE CHILPANCINGO	UBALDO FLORES JERONIMO	\$125,500.00 (SE MODIFICA UNA VEZ QUE SE EMITA EL LAUDO DEFINITIVO DEBIDAMENTE EJECUTORIADO)
503/2014	JUNTA LOCAL DE CONCILIACION Y ARBITRAJE CHILPANCINGO	URIEL REYNA CORTEZ	\$15,632.9 (SE MODIFICA UNA VEZ QUE SE EMITA EL LAUDO DEFINITIVO DEBIDAMENTE EJECUTORIADO)
818/2014	TRIBUNAL UNITARIO AGRARIO N° 41	DELFINO ZARAGOZA BORJA	\$744,000.00 (SE MODIFICA UNA VEZ QUE SE EMITA LA RESOLUCION DEFINITIVA DEBIDAMENTE EJECUTORIADA)
113/2015	JUNTA LOCAL DE CONCILIACION Y ARBITRAJE CHILPANCINGO	ELSA MARTINEZ PALACIOS	\$19,000.00 (SE MODIFICA UNA VEZ QUE SE EMITA EL LAUDO DEFINITIVO DEBIDAMENTE EJECUTORIADO)

Estas notas son parte integrante de los estados financieros que le anteceden.

**ELABORADO**

**C.P. CARLOS BARRERA ARROYO**  
JEFE DEL DEPARTAMENTO DE RECURSOS  
FINANCIEROS

**REVISADO**

**ARQ. ULISES SOTELO ARELLANO**  
DIRECTOR DE ADMINISTRACION Y  
FINANZAS

**APROBADO**

**C. JAVIER TAJA RAMIREZ**  
ENC.DE DESPACHO DE LA DIRECCION  
GENERAL

**CONTRALOR INTERNO**

**ING. EDUARDO DAVID GONZALEZ AÑORVE**  
ORGANO DE CONTROL INTERNO