



NOTAS A LOS ESTADOS FINANCIEROS

O.P.D. COMISION DE INFRAESTRUCTURA CARRETERA Y AEROPORTUARIA DEL ESTADO DE GUERRERO

NOTAS DE DESGLOSE

DESCRIPCION DE LA ENTIDAD.

Mediante decreto número 221 del 01 de Junio del 2001, publicado en el Periódico Oficial del Gobierno del Estado de Guerrero número 44, se creó el Organismo Público Descentralizado Comisión de Infraestructura Carretera y Aeroportuaria del Estado de Guerrero, (O.P.D.CICAEG), y que tiene como objetivo: planear, construir, reconstruir, operar, explotar, conservar, proyectar, proponer, supervisar y validar, bajo un mismo criterio las obras de infraestructura carretera y aeroportuaria que sean necesarias en el Estado, así como la red de caminos rurales y pavimentados que la Secretaría de Comunicaciones y Transportes transfirió al Estado, caminos, túneles y puentes de peaje de jurisdicción local y estacionamientos públicos de cuota, para lo que se destinarán recursos estatales o federales.

- a) Misión.
Contar con un Sistema Carretero de calidad y seguridad, que apoye la competitividad y la eficiencia de la economía y de los sectores que la componen, que contribuya a eliminar desequilibrios y a potenciar el desarrollo regional mejorando el acceso a zonas rurales marginadas.
- b) Visión.
Integrar las distintas regiones que conforman nuestro Estado, modernizando la red carretera alimentadora y rural, a fin de proporcionar mayor seguridad en el transporte de bienes y servicios.
- c) Principal actividad
Administración pública estatal en general, Servicios de administración de carreteras, puentes y servicios auxiliares.
- d) Ejercicio fiscal
2016
- e) Régimen jurídico.
Personas Morales con Fines no lucrativos
- f) Consideraciones fiscales del ente: revelar el tipo de contribuciones que esté obligado a pagar o retener.
Entero de retenciones mensuales de ISR por sueldos y salarios.
Entero de retenciones mensuales de ISR por servicios profesionales
Pago definitivo mensual del IVA.





NOTAS A LOS ESTADOS FINANCIEROS
O.P.D. COMISION DE INFRAESTRUCTURA CARRETERA Y AEROPORTUARIA DEL ESTADO DE GUERRERO

NOTAS DE DESGLOSE

g) Estructura organizacional básica

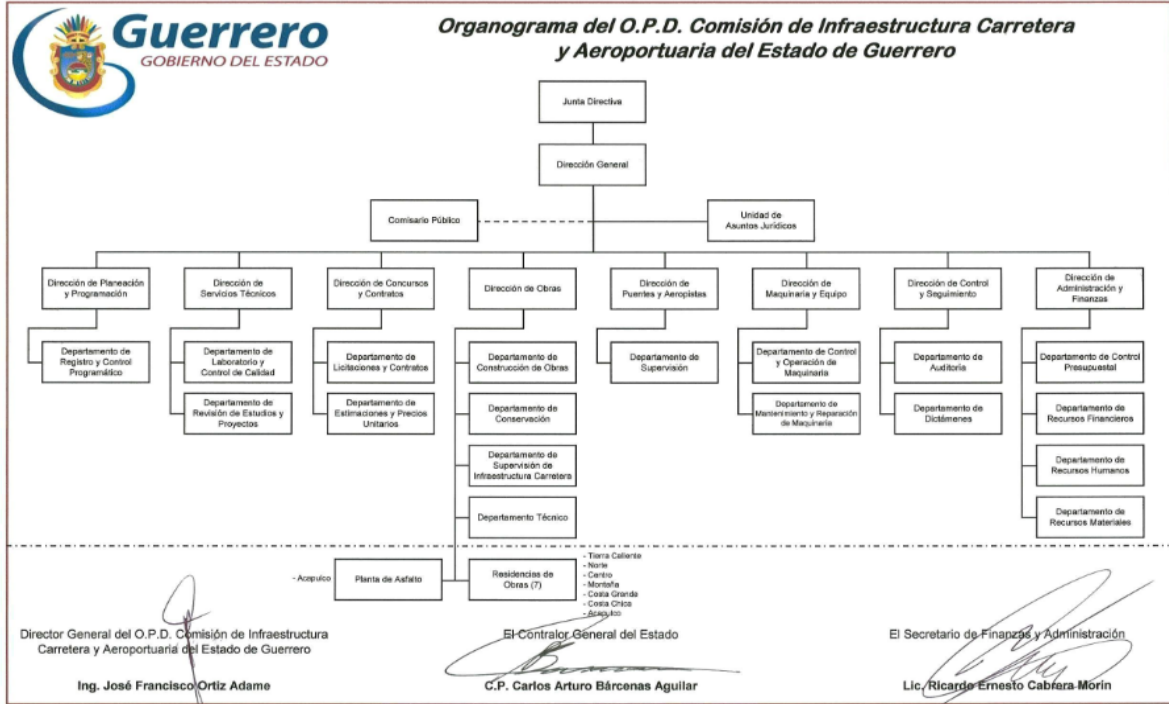

COMPARABILIDAD DE LA INFORMACIÓN FINANCIERA.

El registro y presentación de las operaciones se han llevado en forma consistente y por consiguiente refleja con veracidad la situación financiera al **30 de Junio del 2016.**

I) NOTAS AL ESTADO DE SITUACIÓN FINANCIERA

Activo

a) EFECTIVO.

Se cuenta con un fondo fijo de **\$289,992.15** para cubrir gastos menores con el objeto de dar continuidad a la operación del Organismo; los cuales son validados por el Director de Administración y Finanzas y autorizados por el Director General.

Distribuido para oficinas centrales a cargo del C.P. Julio Salgado Bahena por la cantidad de \$220,000.00 como gastos a comprobar para fondo fijo, así como un fondo manejado en la caseta de cobro de Libramiento Norte por \$40,000.00 para cambio de morralla, \$12,992.15 por el C. Carlos Santos Pomposo por gastos operativos menores, fondo para la dirección de servicios técnicos de la Arq. Viniza Cristina Martínez Flores por \$10,000.00 y fondo fijo para la obra por administración a cargo del Ing. Ramiro Sánchez Luna por \$7,000.00





**O.P. D. COMISION DE INFRAESTRUCTURA CARRETERA Y AEROPORTUARIA DEL ESTADO DE GUERRERO
NOTAS A LOS ESTADOS FINANCIEROS
NOTAS DE DESGLOSE**

b) BANCOS.

Se tiene una disponibilidad financiera en las cuentas bancarias al **30 de Junio del 2016** de **\$200'502,723.99** para hacer frente a los compromisos de los diversos programas de obras que tiene el Organismo.

c) CUENTAS POR COBRAR A CORTO PLAZO.

Se encuentra integrado por las cuentas de Funcionarios y Empleados, I.V.A. acreditable e Impuestos Anticipados. El saldo reflejado al **30 de Junio del 2016** es de **\$1'250,755.62**

d) DEUDORES DIVERSOS POR COBRAR A CORTO PLAZO.

Se encuentra integrada por las cuentas de Deudores diversos por Indirecto y por Obra, en el que se registra los recursos que se utilizan para cubrir gastos de viáticos, diesel, gasolina, peajes entre otros; así como el recurso pendiente de comprobar con las facturas originales de obras por contrato. El saldo reflejado al **30 de Junio del 2016** es de **\$51'602,446.91**

f) ANTICIPO A PROVEEDORES POR ADQUISICIÓN DE BIENES INMUEBLES Y MUEBLES A CORTO PLAZO.

Son importes que se le dan al proveedor como parcialidad del monto pactado, para su posterior liquidación y comprobación del mismo, de igual forma se utiliza como cuenta puente el nombre del organismo cuando se realizan cheques de traspaso de recursos entre cuentas y este se encuentra en tránsito, reflejando un saldo al **30 de Junio del 2016** de **\$914,030.00**

g) ANTICIPO A CONTRATISTAS POR OBRAS PÚBLICAS A CORTO PLAZO.

El saldo reflejado al **30 de Junio del 2016** es por la cantidad de **\$106'116,441.97**, el cual se integra por los anticipos de obras del 30% ejecutada por contrato, mismos que se van amortizando en el pago de las estimaciones.

h) BIENES INMUEBLES, INFRAESTRUCTURA Y CONSTRUCCIONES EN PROCESO.

El saldo reflejado al **30 de Junio del 2016** en Terrenos es de **\$2,973,381.58** y de las Construcciones en proceso en bienes de dominio público **\$2,509'472,181.33**, las cuales se llevaran al Resultado del Ejercicio una vez terminada la obra.





**O.P. D. COMISION DE INFRAESTRUCTURA CARRETERA Y AEROPORTUARIA DEL ESTADO DE GUERRERO
NOTAS A LOS ESTADOS FINANCIEROS
NOTAS DE DESGLOSE**

i) ACTIVO FIJO BIENES MUEBLES, INTANGIBLES Y DEPRECIACIÓN ACUMULADA.

El saldo reflejado al **30 de Junio del 2016** en el Activo fijo de Bienes muebles y activos intangibles es por la cantidad de **\$37'704,430.42**

El método de depreciación adoptado para los activos fijos y otros activos es el publicado en el D.O.F. del 15/08/12 de acuerdo a la LGCG, su costo de adquisición y depreciación acumulada en forma semestral es de **\$-30'848,981.82**.

j) SERVICIOS PERSONALES POR PAGAR A CORTO PLAZO

El saldo reflejado al **30 de Junio del 2016** es por la cantidad de **\$642,618.22** se integra por los pagos pendientes al personal del organismo por provisión de Gastos médicos y salario.

k) PROVEEDORES POR PAGAR A CORTO PLAZO

El saldo reflejado al **30 de Junio del 2016** es por la cantidad de **\$20'720,899.55**, integrado por las provisiones para pagos a terceros

l) CONTRATISTAS POR OBRAS PÚBLICAS POR PAGAR A CORTO PLAZO.

El saldo reflejado al **30 de Junio del 2016** es por la cantidad de **\$9'510,976.45**, se integra por los pagos pendientes por el registro de provisiones.

m) RETENCIONES Y CONTRIBUCIONES POR PAGAR A CORTO PLAZO.

El saldo reflejado al **30 de Junio del 2016** es por la cantidad de **\$2'721,488.31** integrado por las retenciones del **I.S.R.** por los sueldos pagados al personal del Organismo, las retenciones de los pagos efectuados a terceros por el concepto de honorarios, el IVA trasladado por los ingresos de cada una de las facturas emitidas por el cobro de la caseta del Libramiento Norte Chilpancingo – Tixtla y por las retenciones del 5% al millar de Inspección y Vigilancia, 2% a la Cámara Mexicana de la Industria de la construcción, así como de la aplicación en sanción a contratistas en el pago de las estimaciones.

n) OTRAS CUENTAS POR PAGAR A CORTO PLAZO.

Al **30 de Junio del 2016**, se tiene la cantidad de **\$1'798,374.38**, se integra por los pagos pendientes al personal del organismo por provisión de la cuenta de licitaciones, indirectos e ingresos por la caseta de cobro de Libramiento Norte Tixtla Montaña Baja.





**O.P. D. COMISION DE INFRAESTRUCTURA CARRETERA Y AEROPORTUARIA DEL ESTADO DE GUERRERO
NOTAS A LOS ESTADOS FINANCIEROS
NOTAS DE DESGLOSE**

o) HACIENDA PÚBLICA/PATRIMONIO CONTRIBUIDO.

El importe del Patrimonio al **30 de Junio del 2016**, asciende a **\$36´837,501.90** y se encuentra integrado por las adquisiciones de Activos fijos antes de la transición al registro armonizado.

p) RESULTADO DE EJERCICIOS ANTERIORES.

El remanente de ejercicios anteriores por la cantidad de **\$2,661´103,627.35** que se refleja en los estados financieros al **30 de Junio del 2016** y que representa contablemente la diferencia positiva entre los ingresos y los egresos en forma acumulada.

q) RESULTADO DEL EJERCICIO.

Es el resultado obtenido de los Ingresos menos los Egresos del Organismo, cabe mencionar que la dependencia es una institución con fines no lucrativos, por lo que no se habla de utilidad del ejercicio sino de Remanente el cual es de **\$146´641,915.99** al **30 de Junio del 2016**.

II) NOTAS AL ESTADO DE ACTIVIDADES

a) IMPUESTOS.

El importe reflejado al **30 de Junio del 2016** es de **\$66,097.35**, integrado por el reintegro por indemnización de compañía aseguradora.

b) DERECHOS POR EL USO, GOCE, APROVECHAMIENTO O EXPLOTACIÓN DE BIENES DE DOMINIO PÚBLICO.

El importe reflejado al **30 de Junio del 2016** es de **\$7´853,064.90**, integrado por el cobro de peajes en la Caseta de Libramiento norte Chilpancingo – Tixtla.

c) OTROS PRODUCTOS QUE GENERAN INGRESOS CORRIENTES.

El importe reflejado al **30 de Junio del 2016** es de **\$1´329,635.93**, el cual es producto de los intereses generados de las cuentas bancarias del Organismo en las diferentes instituciones bancarias de la localidad y por el producto de los Rendimientos generados, por las cuentas productivas del Organismo a una tasa preferencial **TIIE** (Tasa de Interés interbancario de equilibrio) en las diferentes instituciones bancarias de la localidad.

d) INGRESOS POR VENTA DE BIENES Y SERVICIOS DE ORGANISMOS DESCENTRALIZADOS.

Es el recurso que obtiene el Organismo por la venta de bases por sus licitaciones y control de calidad de las obras realizadas, reflejando un saldo al **30 de Junio del 2016** de **\$4´608,261.79**





**O.P. D. COMISION DE INFRAESTRUCTURA CARRETERA Y AEROPORTUARIA DEL ESTADO DE GUERRERO
NOTAS A LOS ESTADOS FINANCIEROS
NOTAS DE DESGLOSE**

e) APORTACIONES.

Es el recurso que ingresa a la dependencia a través de la SEFINA para la ejecución de las obras con recurso federal, el saldo ingresado al **30 de Junio del 2016** es de **\$135'322,935.13**

f) TRANSFERENCIAS, ASIGNACIONES, SUBSIDIOS Y OTRAS AYUDAS.

Es el recurso que ingresa a la dependencia a través de la SEFINA para la ejecución de las obras con recurso estatal, para hacer frente al pago de gasto corriente de operación, el pago de Sueldos para el personal Permanente y Eventual, saldo ingresado al **30 de Junio del 2016** es de **\$17'168,276.34**

g) OTROS INGRESOS Y BENEFICIOS.

El importe reflejado al **30 de Junio del 2016** es de **\$4,737.69** el cual está integrado por otros ingresos, reintegro de recurso por los contratistas, ingresos por maquina vending, reintegro por parte de la compañía aseguradora.

h) GASTOS Y OTRAS PÉRDIDAS.

Está integrado por el gasto corriente de operación, salarios, licitaciones, la caseta de cobro de Libramiento Norte Tixtla Montaña Baja y el registro de las depreciaciones, reflejando un saldo **30 de Junio del 2016** de **\$19'711,093.14**

III) NOTAS AL ESTADO DE VARIACIÓN EN LA HACIENDA PÚBLICA

i) El patrimonio neto al final del ejercicio 2015.

Refleja un saldo de **\$36'837,501.90**, el cual está conforma por las adquisiciones registradas hasta el mes de agosto del 2014, esto debido al cambio de plataforma en la aplicación de la Ley general de contabilidad gubernamental para la Armonización contable, por lo que la adquisición de bienes muebles queda registrado en el rubro de activo fijo.





**O.P. D. COMISION DE INFRAESTRUCTURA CARRETERA Y AEROPORTUARIA DEL ESTADO DE GUERRERO
NOTAS A LOS ESTADOS FINANCIEROS
NOTAS DE DESGLOSE**

j) Saldo neto en la hacienda pública/ Patrimonio neto.

Está conformado por las variaciones reflejadas del resultado de ejercicios anteriores, debido a registros contables que afectan al presupuesto de años pasados y al resultado del ejercicio actual, mismo que al **30 de Junio del 2016** cierra con saldo mensual de **\$2'844,583,045.24**.

IV) NOTAS AL ESTADO DE FLUJOS DE EFECTIVO

1. Efectivo y equivalentes al 30 de Junio de 2016.

	2016	2015
Resultado neto en el Efectivo y Equivalente del Ejercicio	-423'882,363.02	-268'883,830.48
Efectivo y Equivalente al efectivo al inicio del ejercicio	624'675,079.16	343'848,711.56
Efectivo y Equivalente al efectivo al final del ejercicio	200'792,716.14	74'964,881.04

2. Con respecto a las **actividades de operación** al **30 de Junio de 2016** se obtuvieron ingresos de \$166'353,009.13 y se aplicaron \$19'711,093.14 registrados en el gasto de administración.
3. En las **actividades de inversión**, se registró al **30 de Junio de 2016** se aplicó un monto de \$523'364,655.73, integrado por construcciones en proceso en bienes de dominio público, mobiliario y equipo de administración y maquinaria, otros equipos y herramientas.





**O.P. D. COMISION DE INFRAESTRUCTURA CARRETERA Y AEROPORTUARIA DEL ESTADO DE GUERRERO
NOTAS A LOS ESTADOS FINANCIEROS**

**V) CONCILIACIÓN ENTRE LOS INGRESOS PRESUPUESTARIOS Y CONTABLES, ASÍ COMO ENTRE LOS EGRESOS
PRESUPUESTARIOS Y LOS GASTOS CONTABLES**

O.P.D. COMISION DE INFRAESTRUCTURA CARRETERA Y AEROPORTUARIA EDO. GRO. CONSOLIDADO	
CONCILIACIÓN ENTRE LOS INGRESOS PRESUPUESTARIOS Y CONTABLES DEL 1 DE ENERO AL 30 DE JUNIO DEL 2016	

1. Ingresos Presupuestarios		166,282,174.09
2. Más ingresos contables no presupuestarios		70,835.04
IMPTOS.SOBRE LOS ING.(INDEMNIZACION)	66097.35	
OTROS INGRESOS	4,737.69	
4. Ingresos Contables		166,353,009.13

O.P.D. COMISION DE INFRAESTRUCTURA CARRETERA Y AEROPORTUARIA EDO. GRO. CONSOLIDADO	
CONCILIACIÓN ENTRE LOS EGRESOS PRESUPUESTARIOS Y CONTABLES DEL 1 DE ENERO AL 30 DE JUNIO DEL 2016	

1. Total de Egresos Presupuestarios		493,580,945.48
2. Menos: Egresos Presupuestarios no contables		473,877,909.34
MUEBLES DE OFICINA Y ESTANTERIA	2,843.97	
MOBILIARIO	2,843.97	
Equipo de cómputo y de tecnologías de la información	15,559.51	
BIENES INFORMATICOS	15,559.51	
EQUIPO MEDICO Y DE LABORATORIO	75,007.92	
EQUIPO MEDICO Y DE LABORATORIO	75,007.92	
MAQUINARIA Y EQUIPO INDUSTRIAL	11,484.00	
MAQUINARIA Y EQUIPO INDUSTRIAL	11,484.00	
EQUIPOS DE GENERACION ELECTRICA, APARATOS Y ACCESORIOS ELECTRICOS	49,725.20	
MAQUINARIA Y EQUIPO ELECTRICO Y ELECTRONICO	49,725.20	
Construcción de vías de comunicación	8,057.00	
CONSTRUCCION DE VIAS DE COMUNICACION	8,057.00	
Construcción de vías de comunicación	5,431,184.30	
POR CONTRATO	5,431,184.30	
ACATEPEC	464.00	
FISE.16 CONSTRUCCION DEL PUENTE VEHICULAR MEZCALAPA, ACCESOS Y OBRAS	464.00	
COMPLEMENTARIAS, MPIO. DE ACATEPEC	464.00	
INDIRECTO	464.00	
SERVICIOS BANCARIOS Y FINANCIEROS	464.00	





MALINALTEPEC	1,832,107.55
FISE.16 MODERNIZACION DEL CAMINO DE ACCESO A MOYOTEPEC TRAMO DEL KM.0+000 AL KM.4+500 SUBTRAMO DEL KM.2+000 AL KM.4+000, MPIO. DE MALINALTEPEC	1,832,107.55
OBRA	1,832,107.55
TLACOAPA	3,598,612.75
FISE.16 PAVIMENTACION DEL CAMINO TLACOAPA - MONTEALEGRE SUBTRAMO KM.17+100 AL KM.14+600 MPIO. DE TLACOAPA	3,598,612.75
OBRA	3,598,612.75
OBRA EN CONSTRUCCION	3,598,612.75
Construcción de vías de comunicación	5,955,096.84
POR CONTRATO	5,955,096.84
AJUCHITLÁN DEL PROGRESO	390,159.04
I.E.D.16 REHABILITACIÓN DEL CAMINO DE LA LOCALIDAD EL BAYADO, TRAMO FILO DE LA TRINIDAD-AL PUERTO DE LAS GOLONDRINAS, AJUCHITLÁN DEL PROGRESO INDIRECTO	399.04
SERVICIOS FINANCIEROS Y BANCARIOS	399.04
I.E.D.2016 CONSERVACION DEL CAMINO RURAL COMEDOR - FRESNOS DE PUERTO RICO, TRAMO DEL KM.0+000 AL KM.25+000, EN EL MPIO. DE AJUCHITLAN DEL PROGRESO EN EL ESTADO DE GUERRERO	389,760.00
OBRA	389,760.00
OBRA EN CONSTRUCCION	389,760.00
ATOYAC DE ALVAREZ	317,376.00
I.E.D.2016 CONSERVACION DEL CAMINO RURAL LA QUEBRADA - LOS CACAOS, MPIO. ATOYAC DE ALVAREZ	11,136.00
OBRA	11,136.00
OBRA EN CONSTRUCCION	11,136.00
I.E.D.2016 CONSERVACION DEL CAMINO RURAL EL PARAISO - COL.CAMPO DE TIRO, MPIO. ATOYAC DE ALVAREZ	16,704.00
OBRA	16,704.00
OBRA EN CONSTRUCCION	16,704.00
I.E.D.2016 CONSERVACION DEL CAMINO RURAL E.C. LA PINTADA - RINCON DE LOS PLANES, MPIO.ATOYAC DE ALVAREZ	62,640.00
OBRA	62,640.00
OBRA EN CONSTRUCCION	62,640.00
I.E.D.2016 CONSERVACION DEL CAMINO RURAL PUERTA DEL ANGEL - EL MIRAMAR, MPIO. ATOYAC DE ALVAREZ	11,136.00
OBRA	11,136.00
OBRA EN CONSTRUCCION	11,136.00
I.E.D.2016 CONSERVACION DEL CAMINO RURAL LA PINTADA - EL EDEN, MPIO. ATOYAC DE ALVAREZ	61,248.00
OBRA	61,248.00
OBRA EN CONSTRUCCION	61,248.00
I.E.D.2016 CONSERVACION DEL CAMINO RURAL EL EDEN - EL TAMBOR - AGUA FRIA, MPIO. ATOYAC DE ALVAREZ	61,248.00
OBRA	61,248.00
OBRA EN CONSTRUCCION	61,248.00
I.E.D.2016 CONSERVACION DEL CAMINO RURAL EL EDEN - EL MOLOTE, TRAMO DEL KM.0+000 AL KM.6+000, EN EL MPIO. DE ATOYAC DE ALVAREZ	93,264.00
OBRA	93,264.00
OBRA EN CONSTRUCCION	93,264.00
GRAL. HELIODORO CASTILLO	787,945.80
I.E.D.2016 CONSERVACION DEL CAMINO RURAL TLACOTEPEC - CHICHILTEPEC, TRAMO KM.0+000 AL KM.15+000, EN EL MPIO. DE GENERAL HELIODORO CASTILLO EN EL ESTADO DE GUERRERO	233,281.80
OBRA	233,281.80
OBRA EN CONSTRUCCION	233,281.80
I.E.D.2016 CONSERVACION DEL CAMINO RURAL YERBA SANTA - LOS BAJOS - EL JILGUERO , TRAMO DEL KM.0+000 AL KM.10+000, EN EL MPIO. DE GENERAL HELIODORO CASTILLO EN EL ESTADO DE GUERRERO	158,404.00





OBRA	155,904.00
OBRA EN CONSTRUCCION	155,904.00
INDIRECTOS	2,500.00
REFACCIONES Y ACCESORIOS MENORES DE EQUIPO DE TRANSPORTE	2,500.00
I.E.D.2016 CONSERVACION DEL CAMINO RURAL EL JILGUERO - MARGARITAS - PARAJE LAURELES, TRAMO DEL KM.0+000 AL KM.25+000 EN EL MPIO. DE GRAL. HELIODORO CASTILLO, EN EL ESTADO DE GUERRERO	396,260.00
OBRA	389,760.00
OBRA EN CONSTRUCCION	389,760.00
INDIRECTOS	6,500.00
REFACCIONES Y ACCESORIOS MENORES DE EQUIPO DE TRANSPORTE	6,500.00
LEONARDO BRAVO	1,052,600.00
I.E.D.2016 CONSERVACION DEL CAMINO RURAL CAMPO DE AVIACION - LOS MORROS - TRES CRUCES - MIRABAL - LAGUNAS, MPIO. DE LEONARDO BRAVO	239,456.00
OBRA	233,856.00
OBRA EN CONSTRUCCION	233,856.00
INDIRECTOS	5,600.00
OTROS MOBILIARIOS Y EQUIPOS DE ADMINISTRACION	5,600.00
I.E.D.2016 CONSERVACION DEL CAMINO RURAL E.C. BALTAZAR - IYOTLA - TEPOZONALCO, MPIO.LEONARDO BRAVO	189,528.00
OBRA	186,528.00
OBRA EN CONSTRUCCION	186,528.00
INDIRECTOS	3,000.00
OTROS MOBILIARIOS Y EQUIPOS DE ADMINISTRACION	3,000.00
I.E.D.2016 CONSERVACION DEL CAMINO RURAL E.C. (CARRIZAL DE BRAVO - IYOTLA) BALZAMAR - JOLLITAS - LA SOLEDAD, JOLLITAS - TIERRA COLORADA, TRAMO KM.0+000 AL KM.40+000, EN EL MPIO. DE LEONARDO BRAVO EN EL ESTADO DE GUERRERO	623,616.00
OBRA	623,616.00
OBRA EN CONSTRUCCION	623,616.00
PETATLAN	1,785,361.28
I.E.D.2016 CONSERVACION DEL CAMINO RURAL LA MOLONGA - SOLEDAD DE LOS ENANOS - LAS MESAS - PAROTAL , TRAMO KM.0+000 AL KM.25+000, EN EL MPIO. DE PETATLAN EN EL ESTADO DE GUERRERO	395,760.00
OBRA	389,760.00
OBRA EN CONSTRUCCION	389,760.00
INDIRECTOS	6,000.00
REFACCIONES Y ACCESORIOS MENORES DE EQUIPO DE TRANSPORTE	6,000.00
I.E.D.2016 CONSERVACION DEL CAMINO RURAL JULUCHUCA - RANCHO NUEVO - LA CEIBA - LAS PLACITAS - VISTA HERMOSA , TRAMO KM.0+000 AL KM.20+500, EN EL MPIO. DE PETATLAN EN EL ESTADO DE GUERRERO	322,289.28
OBRA	318,768.00
OBRA EN CONSTRUCCION	318,768.00
INDIRECTOS	3,521.28
REFACCIONES Y ACCESORIOS MENORES DE EQUIPO DE TRANSPORTE	3,521.28
I.E.D.2016 CONSERVACION DEL CAMINO RURAL PIEDRA VELIANO - LA TIGRA PIEDRA PICUDA, TRAMO KM.0+000 AL KM.35+000, EN EL MPIO. DE PETATLAN EN EL ESTADO DE GUERRERO	553,664.00
OBRA	545,664.00
OBRA EN CONSTRUCCION	545,664.00
INDIRECTOS	8,000.00
REFACCIONES Y ACCESORIOS MENORES DE EQUIPO DE TRANSPORTE	8,000.00
I.E.D.2016 CONSERVACION DEL CAMINO RURAL PETATLAN - LA BOTELLA, TRAMO DEL KM.0+000 AL KM.20+000, EN EL MPIO. DE PETATLAN EN EL ESTADO DE GUERRERO	311,808.00
OBRA	311,808.00
OBRA EN CONSTRUCCION	311,808.00
I.E.D.2016 CONSERVACION DEL CAMINO RURAL XIMALCOTA - CUADRILLA 1 - CUADRILLA 2 - EL CUAJINICUILAR, TRAMO KM.0+000 AL KM.13+000, EN EL MPIO. DE PETATLAN EN EL ESTADO DE GUERRERO	201,840.00





OBRA	201,840.00
OBRA EN CONSTRUCCION	201,840.00
SAN MIGUEL TOTOLAPAN	782,304.00
I.E.D.16 REHABILITACIÓN DEL CAMINO CRUCERO DEL FRÍO-PANDELOMA Y PANDELOMA-LOS HOYOS, SAN MIGUEL TOTOLAPAN	487,200.00
OBRA	487,200.00
OBRA EN CONSTRUCCION	487,200.00
I.E.D.2016 CONSERVACION DEL CAMINO RURAL CAMPAMENTO DE CORONILLA - PALOS ALTOS - RAMAL A CASAS QUEMADAS, TRAMO DEL KM.0+000 AL KM.22+000, EN EL MPIO. DE SAN MIGUEL TOTOLAPAN EN EL ESTADO DE GUERRERO	295,104.00
OBRA	295,104.00
OBRA EN CONSTRUCCION	295,104.00
TECPAN DE GALEANA	449,832.00
I.E.D.2016 CONSERVACION DEL CAMINO RURAL LA PIEDRA PITALES - PIEDRAS GRANDES MPIO.TECPAN DE GALEANA	183,960.00
OBRA	180,960.00
OBRA EN CONSTRUCCION	180,960.00
INDIRECTOS	3,000.00
OTROS MOBILIARIOS Y EQUIPOS DE ADMINISTRACION	3,000.00
I.E.D.2016 CONSERVACION DEL CAMINO RURAL ASERRADERO - CUATRO CRUCES - LA SANGRINARIA , MPIO.TECPAN DE GALEANA	64,032.00
OBRA	64,032.00
OBRA EN CONSTRUCCION	64,032.00
I.E.D.2016 CONSERVACION DEL CAMINO RURAL PLATANILLO - PUERTO CANO - PUERTO LA VELA - LOS BANCOS, TRAMO DEL KM.0+000 AL KM.13+000, EN EL MPIO. DE TECPAN DE GALEANA EN EL ESTADO DE GUERRERO	201,840.00
OBRA	201,840.00
OBRA EN CONSTRUCCION	201,840.00
ZIHUATANEJO DE AZUETA	389,518.72
I.E.D.2016 CONSERVACION DEL CAMINO RURAL PUERTO CARBONERAS - OJO DE AGUA - EL IDOLO - ZIHUAQUIO , TRAMO KM.0+000 AL KM.25+000, MPIO. DE ZIHUATANEJO DE AZUETA EN EL ESTADO DE GUERRERO	389,518.72
OBRA	389,518.72
OBRA EN CONSTRUCCION	389,518.72
Construcción de vías de comunicación	35,684,865.23
POR CONTRATO	35,684,865.23
ACAPULCO DE JUAREZ	5,166,747.74
FAFEF.16 MODERNIZACION DEL CAMINO ALTO DEL CAMARON AGUAS DE PERRO NUEVO NUEVO VENTA VIEJA, MPIO. DE ACAPULCO DE JUAREZ.GRO (FINMTO.DEUDA.PUB.2015)	5,166,747.74
OBRA	5,087,997.74
SUELDOS BASE AL PERSONAL EVENTUAL	1,169,538.42
PRODUCTOS MINERALES NO METALICOS	1,379,112.00
CEMENTO Y PRODUCTOS DE CONCRETO	152,000.00
MATERIAL ELECTRICO ELECTRONICO	8,746.21
MATERIAL COMPLEMENTARIO	4,604.08
OTROS MATERIALES Y ARTICULOS DE CONSTRUCCION Y REPARACION	477,770.59
COMBUSTIBLES, LUBRICANTES Y ADITIVOS	1,650,604.14
HERRAMIENTAS MENORES	19,314.00
REFACCIONES Y ACCESORIOS MENORES DE MAQUINARIA Y OTROS EQUIPOS	56,163.22
ARRENDAMIENTO DE MAQUINARIA, OTROS EQUIPOS Y HERRAMIENTAS	122,960.00
FLETES Y MANIOBRAS	464.00
MANTENIMIENTO Y CONSERVACION DE MAQUINARIA Y EQUIPO	3,480.00
IMPUESTO SOBRE NOMINAS	20,357.08
MAQUINARIA Y EQUIPO INDUSTRIAL	11,400.00
MAQUINARIA Y EQUIPO DE CONSTRUCCION	11,484.00
INDIRECTOS	78,750.00
MATERIALES Y UTILES DE OFICINA	44,509.44
MATERIALES Y UTILES DE IMPRESION Y REPRODUCCION	34,240.56





CHILAPA DE ÁLVAREZ	2,448,826.74
FAFEF.16 CONSTRUCCION DEL PUENTE VEH.COATZINGO, ACCESOS Y OBRAS COMPLEMENTARIAS,MPIO. DE CHILAPA DE ALVAREZ.FINANCIAMIENTO 2015	2,448,826.74
OBRA	2,369,680.46
OBRA EN CONSTRUCCION	2,369,680.46
INDIRECTOS	79,146.28
MATERIALES Y UTILES DE OFICINA	0.00
ARRENDAMIENTO DE EQUIPO Y BIENES INFORMATICOS	58,422.47
MANTENIMIENTO Y CONSERVACION DE BIENES INFORMATICOS.	20,723.81
CHILPANCINGO DE LOS BRAVO	2,740,014.21
FAFEF.16 CONSERVACION DE LA AEROPISTA NICOLAS BRAVO DE CHILPANCINGO, MPIO. DE CHILPANCINGO DE LOS BRAVO	2,740,014.21
OBRA	2,706,431.41
OBRA EN CONSTRUCCION	2,706,431.41
INDIRECTO	33,582.80
MATERIALES Y UTILES DE OFICINA	0.00
MATERIALES Y UTILES DE IMPRESION Y REPRODUCCION	0.00
COMBUSTIBLES, LUBRICANTES Y ADITIVOS	3,781.60
REFACCIONES Y ACCESORIOS MENORES DE EQUIPO DE TRANSPORTE	19,477.20
SERVICIOS FINANCIEROS Y BANCARIOS	232.00
REPARACION Y MANTENIMIENTO DE EQUIPO DE TRANSPORTE	10,092.00
PEDRO ASCENCIO ALQUISIRAS	4,172,161.91
FAFEF.16 REHABILITACION DE LA CARRETERA EL POCHOTE - IXCAPUZALCO, MPIO. DE PEDRO ASCENCIO DE ALQUISIRAS	4,172,161.91
OBRA	4,172,161.91
OBRA EN CONSTRUCCION	4,172,161.91
PILCAYA	21,157,114.63
FAFEF.16 REHABILITACION DE LA CARRETERA PILCAYA LIMITES DEL ESTADO DE MEXICO,KM.0+000 AL KM.4+200 ,MPIO.PILCAYA (FINMTO.DEUDA.PUB.2015)	1,475,384.79
OBRA	1,427,635.20
OBRA EN CONSTRUCCION	1,427,635.20
INDIRECTOS	47,749.59
MATERIALES Y UTILES DE OFICINA	15,428.10
MANTENIMIENTO Y CONSERVACION DE BIENES INFORMATICOS.	32,321.49
FAFEF.16 REHABILITACION DE LA CARRETERA PILCAYA LIMITES DEL ESTADO DE MEXICO,KM.0+000 AL KM.4+200 ,MPIO.PILCAYA (FAFEF 2015)	5,185,529.94
OBRA	5,096,598.86
OBRA EN CONSTRUCCION	5,096,598.86
INDIRECTOS	88,931.08
MATERIALES Y UTILES DE OFICINA	29,295.32
MATERIALES Y UTILES DE IMPRESION Y REPRODUCCION	14,836.76
MATERIALES Y UTILES PARA EL PROCESAMIENTO EN EQUIPOS Y BIENES INFORMATICOS.	5,867.92
MANTENIMIENTO Y CONSERVACION DE BIENES INFORMATICOS.	38,931.08
FAFEF.16 MODERNIZACION DEL CAMINO E.C. (TETIPAC PILCAYA) EL SAUZ TRAMO DEL 0+000 AL 2+500 (FAFEF 2015)	14,496,199.90
OBRA	14,218,888.10
OBRA EN CONSTRUCCION	14,218,888.10
INDIRECTOS	277,311.80
MATERIALES Y UTILES DE OFICINA	22,924.84
MATERIALES Y UTILES DE IMPRESION Y REPRODUCCION	7,529.49
MATERIALES Y UTILES PARA EL PROCESAMIENTO EN EQUIPOS Y BIENES INFORMATICOS.	24,545.67
REFACCIONES Y ACCESORIOS MENORES DE EQUIPO DE TRANSPORTE	133,604.00
MANTENIMIENTO Y CONSERVACION DE BIENES INFORMATICOS.	64,811.80
REPARACION Y MANTENIMIENTO DE EQUIPO DE TRANSPORTE	23,896.00
VIATICOS NACIONALES PARA LABORES EN CAMPO Y DE SUPERVISION	0.00
Construcción de vías de comunicación	109,929.50
POR CONTRATO	109,929.50





ATLAMAJALCINGO DEL MONTE	9,585.73
FISE.14 REHAB.DE LOS CAMNS. ATLAMAJALCINGO DEL MONTE JUQUILA, ATLAMAJALCINGO DEL MONTE-BENITO JUAREZ-EL ROSARIO, MPIO. DE ATLAMAJALCINGO DEL MONTE	9,585.73
INDIRECTOS	9,585.73
REFACCIONES Y ACCESORIOS MENORES DE EQUIPO DE TRANSPORTE	3,151.28
MANTENIMIENTO Y CONSERVACION DE VEHICULOS TERRESTRES, AEREOS, MARITIMOS, LACUSTRES Y FLUVIALES.	6,434.45
ATOYAC DE ALVAREZ	4,769.16
FISE.14 REHABILITACIÓN DEL RAMAL A EL HUMO, MUNICIPIO DE ATOYAC DE ÁLVAREZ, ESTADO DE GUERRERO.	4,769.16
INDIRECTOS	4,769.16
COMBUSTIBLES, LUBRICANTES Y ADITIVOS.	399.16
REFACCIONES Y ACCESORIOS MENORES DE EQUIPO DE TRANSPORTE	4,370.00
COCHOAPA EL GRANDE	24,670.59
FISE.14 REHAB.DE LOS CAMNS. LLANO PERDIDO COCHOAPA EL GRANDE, BARRANCA DE LA PALMA LLANO DE LA YUCUA RAMAL YOSO CHUN CHIQUITO, LOMA CANOA RIO ENCAJONADO - RIO OLOR- RAMAL A EL COYUL, MPIO. COCHOAPA EL GRANDE	24,670.59
INDIRECTOS	24,670.59
COMBUSTIBLES, LUBRICANTES Y ADITIVOS.	829.93
REFACCIONES Y ACCESORIOS MENORES DE EQUIPO DE TRANSPORTE	23,840.66
COPANAToyAC	1,504.35
FISE.15 Construcción de la Carretera Zapotitlán Tablas - Copanatoyac. tramo del km 0+000 al km 17+100, subtramo del km 7+800 al km al km. 10+100 en los mpios. Zapotitlan tablas y Copanatoyac en el Estado de Guerrero	1,504.35
OBRA	0.00
OBRA EN CONSTRUCCION	0.00
INDIRECTOS	1,504.35
MATERIALES Y UTILES DE IMPRESION Y REPRODUCCION.	112.35
REPARACION Y MANTENIMIENTO DE EQUIPO DE TRANSPORTE	1,392.00
COYUCA DE BENITEZ	21,565.55
FISE.14 CONSTRUCCIÓN DEL CAMINO BAJOS DEL EJIDO - TIXTLANCINGO, TRAMO DEL KM. 11+800 AL KM. 12+800, EN EL MUNICIPIO DE COYUCA DE BENITEZ, ESTADO DE GUERRERO.	21,565.55
INDIRECTOS	21,565.55
MANTENIMIENTO Y CONSERVACION DE VEHICULOS TERRESTRES, AEREOS, MARITIMOS, LACUSTRES Y FLUVIALES.	21,565.55
HUITZUCO DE LOS FIGUEROA	18,814.66
FISE.14 REHAB.DE LOS CAMNS.AMATITLAN HUITZUCO, PAPALUTLA ZACUALPAN, TLALCOZOTITLAN TECOMATE, COPALILLO CASCALOTE, ATENANGO FILADELFIA, EN LOS MPIOS. DE HUITZUCO DE LOS FIGUEROAS	18,814.66
INDIRECTOS	18,814.66
COMBUSTIBLES, LUBRICANTES Y ADITIVOS.	1,610.91
REFACCIONES Y ACCESORIOS MENORES DE EQUIPO DE TRANSPORTE	17,203.75
METLATONOC	19,235.50
FISE.15 Modernización y Ampliación de la Carretera Puentes Igualita - San Juan Puerto Montaña - Cochoapa El Grande, tramo del km 0+000 al km 45+000, subtramo del km 27+300 al km 29+800 Mpios.Tlapa de Comonfort y Metlatonoc	19,235.50
OBRA	0.00
INDIRECTOS	19,235.50
COMBUSTIBLES, LUBRICANTES Y ADITIVOS	4,037.00
REFACCIONES Y ACCESORIOS MENORES DE EQUIPO DE TRANSPORTE	6,206.00
REPARACION Y MANTENIMIENTO DE EQUIPO DE TRANSPORTE	4,524.00
VIATICOS NACIONALES PARA LABORES EN CAMPO Y DE SUPERVISION	4,468.50
LA UNION	5,190.36
FISE.15 MODERNIZACIÓN DEL CAMINO E.C. (LA UNIÓN - COAHUAYUTLA) - LA GARITA TRAMO: (KM. 0+000 AL KM. 21+000), SUBTRAMO KM. 3+000 AL KM. 5+200, EN LOS MUNICIPIOS DE LA UNIÓN Y COAHUAYUTLA DE JOSÉ MARÍA IZAZAGA, EN EL ESTADO DE GUERRERO.	5,190.36
INDIRECTOS	5,190.36





MATERIALES Y UTILES DE IMPRESION Y REPRODUCCION.	1,970.36
REFACCIONES Y ACCESORIOS MENORES DE EQUIPO DE TRANSPORTE	2,390.00
VIATICOS NACIONALES PARA LABORES EN CAMPO Y DE SUPERVISION	830.00
COBERTURA ESTATAL	4,593.60
FISE.12 CONSTRUCCION DEL CAM. NANZINTLA TECONGO KM.0+000 AL KM.26+000	4,593.60
SUBT.KM.4+000 AL 8+000 MPIO.QUECHULTENANGO Y CHILAPA DE ALVAREZ	4,593.60
INDIRECTOS	4,593.60
SERVICIOS BANCARIOS Y FINANCIEROS	4,593.60
Construcción de vías de comunicación	9,682.07
POR CONTRATO	9,682.07
TECOANAPA	7,246.07
I.E.D.2015 ELABORACIÓN DEL ESTUDIO DE IMPACTO AMBIENTAL PARA LA PAVIMENTACIÓN DEL CAMINO TECOANAPA - BARRIO NUEVO TRAMO DEL KM. 0+000 AL KM. 3+200, EN EL MUNICIPIO DE TECOANAPA, ESTADO DE GUERRERO.	7,246.07
INDIRECTOS	7,246.07
BIENES INFORMATICOS.	7,246.07
TECPAN DE GALEANA	2,436.00
I.E.D.2015 REHABILITACIÓN DEL CAMINO RAMAL LAS MESAS - EL ALACRÁN, LA LLAVE - RIO CHIQUITO, EL LIMÓN DEL POCHOTE - LA CUESTA, SANTA LUCÍA - JOBERO - TULE, EL BANCO - ZAPOTE - LA GLORIA, EN EL MUNICIPIO DE TECPAN DE GALEANA, EN EL ESTADO DE GUERRERO.	2,436.00
INDIRECTOS	2,436.00
REFACCIONES Y ACCESORIOS MENORES DE EQUIPO DE TRANSPORTE	2,436.00
Construcción de vías de comunicación	54,162,995.24
POR CONTRATO	54,162,995.24
ACAPULCO DE JUAREZ	4,424,604.96
FAFEF. 15 REHABILITACIÓN CON CONCRETO ASFÁLTICO DEL CIRCUITO INTERIOR PUERTO MARQUEZ, EN EL MPIO. DE ACAPULCO DE JUAREZ.	3,381,062.21
.	
OBRA	3,280,053.81
OBRA EN CONSTRUCCION	3,280,053.81
INDIRECTOS	101,008.40
MATERIALES Y UTILES DE OFICINA	17,396.03
MATERIALES Y UTILES DE IMPRESION Y REPRODUCCION.	52,603.97
REFACCIONES Y ACCESORIOS MENORES DE EQUIPO DE TRANSPORTE	17,319.87
MANTENIMIENTO Y CONSERVACION DE BIENES INFORMATICOS.	9,008.40
REPARACION Y MANTENIMIENTO DE EQUIPO DE TRANSPORTE	4,680.13
FAFEF. 15 SEÑALAMIENTO HORIZONTAL EN EL BOULEVARD DE LAS NACIONES EN EL MPIO. DE ACAPULCO DE JUAREZ.	72,608.25
.	
INDIRECTOS	72,608.25
MATERIALES Y UTILES DE OFICINA	0.00
MATERIALES Y UTILES DE IMPRESION Y REPRODUCCION.	64,720.25
REPARACION Y MANTENIMIENTO DE EQUIPO DE TRANSPORTE	7,888.00





FAFEF.15 AMPLIACIÓN DE LA AV. ESCENICA, EN EL MPIO. DE ACAPULCO DE JUAREZ.	970,934.50
OBRA	902,699.20
OBRA EN CONSTRUCCION	902,699.20
INDIRECTOS	68,235.30
MATERIALES Y UTILES DE OFICINA	10,750.12
MATERIALES Y UTILES DE IMPRESION Y REPRODUCCION.	57,485.18
MANTENIMIENTO Y CONSERVACION DE BIENES INFORMATICOS	0.00
ATENANGO DEL RÍO	7,453.66
FAFEF.15 Pavimentacion Del Camino Tecuicuilco-Tepetlapa Tramo Del Km 0+000 Al Km 7+500, Subtramo Del Km. 0+000 Al Km 1+000	7,453.66
INDIRECTOS	7,453.66
SERVICIOS BANCARIOS Y FINANCIEROS	6,499.66
VIATICOS NACIONALES PARA LABORES EN CAMPO Y DE SUPERVISION.	954.00
ATOYAC DE ALVAREZ	64.19
FAFEF.15 CONSERVACIÓN Y RECONSTRUCCIÓN DEL CAMINO RURAL DE SAN VICENTE DE JESÚS, EN EL MUNICIPIO DE ATOYAC DE ÁLVAREZ, GUERRERO.(FINANCIAMIENTO 2015)	64.19
INDIRECTOS	64.19
MATERIALES Y UTILES DE IMPRESION Y REPRODUCCION.	64.19
CHILPANCINGO DE LOS BRAVO / LEONARDO BRAVO	11,791,557.04
FAFEF.2015 Conservacion De Aeropista "Chilpancingo" Ubicada En El Municipio De Chilpancingo E Los Bravo, Estado De Guerrero	1,626.19
INDIRECTOS	1,626.19
MATERIALES Y UTILES DE OFICINA	1,626.19
FAFEF. 15 REHABILITACIÓN DEL LIBRAMIENTO NORTE CHILPANCINGO - MONTAÑA BAJA, MPIO. DE CHILPANCINGO DE LOS BRAVO.	11,789,930.85
OBRA	11,697,409.84
OBRA EN CONSTRUCCION	11,697,409.84
INDIRECTOS	92,521.01
MATERIALES Y UTILES DE OFICINA	3,717.42
MATERIALES Y UTILES DE IMPRESION Y REPRODUCCION.	58,871.59
MATERIALES Y UTILES PARA EL PROCESAMIENTO EN EQUIPOS Y BIENES INFORMATICOS.	29,932.00
FLORENCIO VILLARREAL	4,710,247.66
FAFEF. 15 REHABILITACIÓN DEL CAMINO E.C. (ACAPULCO - PINOTEPA NACIONAL) - CHAUTENGO, MPIO. DE FLORENCIO VILLARREAL.	4,710,247.66
OBRA	4,615,997.24
OBRA EN CONSTRUCCION	4,615,997.24
INDIRECTOS	94,250.42
MATERIALES Y UTILES PARA EL PROCESAMIENTO EN EQUIPOS Y BIENES INFORMATICOS.	50,000.00
REFACCIONES Y ACCESORIOS MENORES DE EQUIPO DE TRANSPORTE	5,610.00
MANTENIMIENTO Y CONSERVACION DE BIENES INFORMATICOS.	22,070.42
REPARACION Y MANTENIMIENTO DE EQUIPO DE TRANSPORTE	16,570.00
LEONARDO BRAVO	9,314.63
FAFEF.15 Rehabilitacion Del Camino Chichihualco-Iyotla-Crucero De Carrizal,Tramo Del Km. 0+000 Al Km, 19+700,Subtramo Del Km. 16+500 Al Km. 19+700 En El Municipio De Leonardo Bravo Del Estado De Guerrero	9,314.63
INDIRECTOS	9,314.63
MATERIALES Y UTILES DE OFICINA	377.48
MATERIALES Y UTILES DE IMPRESION Y REPRODUCCION.	8,937.15





OMETEPEC	4,625,680.28
FAFEF.15 TERMINACIÓN DEL LIBRAMIENTO OMETEPEC, MPIO. DE OMETEPEC.	4,625,680.28
OBRA	4,610,680.28
OBRA EN CONSTRUCCION	4,610,680.28
INDIRECTOS	15,000.00
MATERIALES Y UTILES DE OFICINA	2,822.69
MATERIALES Y UTILES PARA EL PROCESAMIENTO EN EQUIPOS Y BIENES INFORMATICOS.	12,177.31
TLACOAPA	11,573,464.73
FAFEF. 15 PAVIMENTACIÓN DEL CAMINO TLACOAPA - MONTE ALEGRE, EN EL MPIO. DE TLACOAPA.	11,573,464.73
OBRA	11,347,133.46
OBRA EN CONSTRUCCION	11,347,133.46
INDIRECTOS	226,331.27
MATERIALES Y UTILES DE OFICINA	25,747.01
MATERIALES Y UTILES DE IMPRESION Y REPRODUCCION.	57,598.13
MATERIALES Y UTILES PARA EL PROCESAMIENTO EN EQUIPOS Y BIENES INFORMATICOS.	22,896.11
COMBUSTIBLES, LUBRICANTES Y ADITIVOS	12,207.84
REFACCIONES Y ACCESORIOS MENORES DE EQUIPO DE TRANSPORTE	49,784.18
MANTENIMIENTO Y CONSERVACION DE BIENES INFORMATICOS.	11,633.00
REPARACION Y MANTENIMIENTO DE EQUIPO DE TRANSPORTE	46,465.00
ZIHUATANEJO DE AZUETA	16,953,089.07
FAFEF. 15 PAVIMENTACIÓN CON CONCRETO HIDRAULICO DE LA CARRETERA LA ROPA - LOMAS RISCALILLO, EN EL MPIO. DE ZIHUATANEJO DE AZUETA.	16,953,089.07
OBRA	16,748,887.40
OBRA EN CONSTRUCCION	16,748,887.40
INDIRECTOS	204,201.67
MATERIALES Y UTILES DE OFICINA	58,951.13
MATERIALES Y UTILES DE IMPRESION Y REPRODUCCION.	86,364.59
MATERIALES Y UTILES PARA EL PROCESAMIENTO EN EQUIPOS Y BIENES INFORMATICOS.	1,635.94
COMBUSTIBLES, LUBRICANTES Y ADITIVOS	989.98
REFACCIONES Y ACCESORIOS MENORES DE EQUIPO DE TRANSPORTE	19,140.05
REPARACION Y MANTENIMIENTO DE EQUIPO DE TRANSPORTE	37,119.98
COBERTURA ESTATAL	67,519.02
FAFEF/2013 PROYECTO EJECUTIVO PARA LA OBRA PAVIMENTACION DE ACCESO A COL. CUAUHEMOC, EN EL MPIO. DE TLALCHAPA, FAFEF 2013	721.13
INDIRECTOS	721.13
REPARACION Y MANTENIMIENTO DE EQUIPO DE TRANSPORTE.	721.13
FAFEF/2013 ELAB. EST. TEC. JUSTIF. P/LA CONSTR. CARRET. ZAPOTITLAN TABLAS - COPANATOYAC, TRAMO DEL KM.0+000 AL 17+100, SUBTR. KM.7+600 AL 13+700	5,300.00
INDIRECTOS	5,300.00
REFACCIONES Y ACCESORIOS MENORES DE EQUIPO DE TRANSPORTE.	4,325.00
REPARACION Y MANTENIMIENTO DE EQUIPO DE TRANSPORTE.	975.00
FAFEF/13 PROYECT. EJECT. PARA LA MODERNIZACION Y AMPLIACION DE LA CARRET. FED. ARCELIA-TEOLOAPAN KM. 121+800 AL KM. 13+200/13	12,337.95
INDIRECTOS	12,337.95
REFACCIONES Y ACCESORIOS MENORES DE EQUIPO DE TRANSPORTE	11,949.98
REPARACION Y MANTENIMIENTO DE EQUIPO DE TRANSPORTE.	387.97





FAFEF/2013 PROYECTO EJECUTIVO DEL TRAMO CARRETERO SAN MARTIN JOLALPAN - CHAUCINGO - OLINALA DEL KM. 0+000 AL KM. 5+000, FAFEF 2013.	12,084.33
INDIRECTOS	12,084.33
REFACCIONES Y ACCESORIOS MENORES DE EQUIPO DE TRANSPORTE	9,999.99
SERVICIOS BANCARIOS Y FINANCIEROS	449.65
REPARACION Y MANTENIMIENTO DE EQUIPO DE TRANSPORTE.	1,634.69
FAFEF/2013 PROYECTO EJECUTIVO DEL CAMINO PLANTA DEL ZAPOTAL, MPIO.IGUALA	12,413.79
INDIRECTOS	12,413.79
REFACCIONES Y ACCESORIOS MENORES DE EQUIPO DE TRANSPORTE	10,192.00
REPARACION Y MANTENIMIENTO DE EQUIPO DE TRANSPORTE.	2,221.79
FAFEF/2013 AMPLIACION DE PLAZO DEL ESTUDIO DE MIA DEL PUENTE VEHICULAR TEOCUITLAPA, MPIO.QUECHULTENANGO	2,586.21
INDIRECTOS	2,586.21
REFACCIONES Y ACCESORIOS MENORES DE EQUIPO DE TRANSPORTE	2,586.21
FAFEF/2013 AMPLIACION DE PLAZO DEL ESTUDIO DE MIA DEL PUENTE VEHICULAR EN LA LOCALIDAD DE LA MURGA, MPIO.PETATLAN	2,586.21
INDIRECTOS	2,586.21
REFACCIONES Y ACCESORIOS MENORES DE EQUIPO DE TRANSPORTE	2,586.21
FAFEF/2013 AMPLIACION DE PLAZO DEL ESTUDIO DE MIA DEL PUENTE VEHICULAR EN LA LOCALIDAD CORONILLA, MPIO.SAN MIGUEL TOTOLAPAN	2,586.21
INDIRECTOS	2,586.21
REFACCIONES Y ACCESORIOS MENORES DE EQUIPO DE TRANSPORTE	2,586.21
FAFEF/2013 PROYECTO EJECUTIVO DEL PUENTE VEHICULAR TLACOMULCO, MPIO. AHUACUOTZINGO	16,903.19
INDIRECTOS	16,903.19
REFACCIONES Y ACCESORIOS MENORES DE EQUIPO DE TRANSPORTE	16,379.96
REPARACION Y MANTENIMIENTO DE EQUIPO DE TRANSPORTE.	523.23
Construcción de vías de comunicación	357,332,888.36
POR CONTRATO	357,332,888.36
ACAPULCO DE JUÁREZ	3,074.69
14520402II0008 CONSTRUCCIÓN DEL PUENTE VEHICULAR "EL AGUACATILLO", EN EL MUNICIPIO DE ACAPULCO DE JUÁREZ, EN EL ESTADO DE GUERRERO	3,074.69
INDIRECTOS	3,074.69
SERVICIOS BANCARIOS Y FINANCIEROS	3,074.69
AHUACUOTZINGO	7,385,157.84
FONREG.15 Pavimentación con concreto asfaltico del Camino Barranca Honda – San Juan de las Joyas, Tramo del km 0+000 al km 17+000, Subtramo del km. 10+100 al km 12+100, en el Municipio de Ahuacutzingo, en el Estado de Guerrero.	7,385,157.84
OBRA	7,169,075.08
OBRA EN CONSTRUCCIÓN	7,169,075.08
INDIRECTOS	216,082.76
SUELDO BASE AL PERSONAL	115,312.61
MATERIALES Y UTILES DE OFICINA	0.00
MATERIALES Y UTILES DE IMPRESION Y REPRODUCCION	25,000.00
REFACCIONES Y ACCESORIOS MENORES DE EQUIPO DE TRANSPORTE	0.00
SERVICIOS FINANCIEROS Y BANCARIOS	42,426.08
VIATICOS NACIONALES PARA LABORES EN CAMPO Y DE SUPERVISION	0.00
IMPUESTO SOBRE NOMINA	3,344.07
MUEBLES DE OFICINA Y ESTANTERIA	30,000.00
ATENANGO DEL RÍO	7,587,860.61
FONREG.15 Pavimentacion con concreto asfaltico del Camino San Juan Teocalcingo-Cuaxitlan, Tramo del km.0+000 al km.12+180 subtramo km.7+280 al km. 8+480, en el Municipio de Atenango del Rio, Estado de Guerrero.	7,587,860.61
OBRA	7,452,462.27
OBRA EN CONSTRUCCIÓN	7,452,462.27
INDIRECTOS	135,398.34
SUELDO BASE AL PERSONAL	0.00
MATERIALES Y UTILES DE OFICINA	27,792.29
MATERIALES Y UTILES DE IMPRESION Y REPRODUCCION	52,606.05





PRENDAS DE SEGURIDAD Y PROTECCION PERSONAL.	20,000.00
REFACCIONES Y ACCESORIOS MENORES DE EQUIPO DE TRANSPORTE	35,000.00
AYUTLA DE LOS LIBRES	7,463,155.60
FONREG.15 Construcción del Puente Vehicular "Col.Ias Brisas" , en la calle Benito Juarez s/n en la localidad de Colotepec en el Municipio de Ayutla de Los Libres, Estado de Guerrero	4,410,312.50
OBRA	4,301,524.62
OBRA EN CONSTRUCCIÓN	4,301,524.62
INDIRECTOS	108,787.88
MATERIALES Y UTILES DE OFICINA	39,789.76
MATERIALES Y UTILES DE IMPRESION Y REPRODUCCION	58,998.12
REFACCIONES Y ACCESORIOS MENORES DE EQUIPO DE TRANSPORTE	10,000.00
FONREG.15 Pavimentación de la Carretera con concreto asfáltico de Ayutla- el Zapote - la Zuzuca tramo km.0+000 al km.10+800 subtramo km.9+700 al km.10+700 en el municipio de Ayutla de los libres, Estado de Guerrero	3,052,843.10
OBRA	2,908,033.12
OBRA EN CONSTRUCCIÓN	2,908,033.12
INDIRECTOS	144,809.98
MATERIALES Y UTILES DE OFICINA	33,092.68
MATERIALES Y UTILES DE IMPRESION Y REPRODUCCION	46,428.30
PRENDAS DE SEGURIDAD Y PROTECCION PERSONAL.	20,000.00
REFACCIONES Y ACCESORIOS MENORES DE EQUIPO DE TRANSPORTE	15,289.00
BIENES INFORMATICOS	30,000.00
COPALILLO	33,468,418.74
FONREG.15 Ampliacion y Modernizacion de la Carretera Zitlala - Tlalcozotitlan - Copalillo tramo de Zitlala a Tlalcozotitlan del Km.0+000 al Km.40+000 subtramo del Km.17+550 al km.19+750 en los Municipios de Zitlala y Copalillo, Estado de Guerrero	7,022,862.72
OBRA	6,951,575.86
OBRA EN CONSTRUCCIÓN	6,951,575.86
INDIRECTOS	71,286.86
MATERIALES Y UTILES DE OFICINA	6,178.08
MATERIALES, UTILES Y EQUIPOS MENORES DE TECNOLOGIAS DE LA INFORMACION Y COMUNICACIONES	1,055.60
REFACCIONES Y ACCESORIOS MENORES DE EQUIPO DE TRANSPORTE	2,552.00
MUEBLES DE OFICINA Y ESTANTERIA	61,501.18
FONREG.15 Pavimentacion con Concreto Asfáltico del Camino San Miguel Mezquitepec-el Refugio, Tramo del km. 7+600 al km. 10+000, en Los Municipios de Copalillo Y Olinala, Estado de Guerrero.	14,407,472.30
OBRA	14,065,885.62
OBRA EN CONSTRUCCIÓN	14,065,885.62
INDIRECTOS	341,586.68
SUELDO BASE AL PERSONAL	115,358.81
MATERIALES Y UTILES DE OFICINA	70,370.59
MATERIALES Y UTILES DE IMPRESION Y REPRODUCCION	29,629.41
COMBUSTIBLES, LUBRICANTES Y ADITIVOS	1,364.00
REFACCIONES Y ACCESORIOS MENORES DE EQUIPO DE TRANSPORTE	19,385.98
ARRENDAMIENTO DE EQUIPO Y BIENES INFORMATICOS	55,944.89
REPARACION Y MANTENIMIENTO DE EQUIPO DE TRANSPORTE	1,833.00
VIATICOS NACIONALES PARA LABORES EN CAMPO Y DE SUPERVISION	2,700.00
BIENES INFORMATICOS	45,000.00
FONREG.15 Modernizacion Y Ampliacion del Camino E.C. (Copalillo - Tlalcozotitlan) - Zicapa tramo del Km.0+000 al Km.5+400 subtramo del Km.0+480 al km.4+500 en el Municipio de Copalillo, Estado de Guerrero	12,038,083.72
OBRA	11,868,220.96
OBRA EN CONSTRUCCIÓN	11,868,220.96
INDIRECTOS	169,862.76
SUELDO BASE AL PERSONAL	0.00
MATERIALES Y UTILES DE OFICINA	34,576.19
MATERIALES Y UTILES DE IMPRESION Y REPRODUCCION	2,923.81





REFACCIONES Y ACCESORIOS MENORES DE EQUIPO DE TRANSPORTE	62,103.80
ARRENDAMIENTO DE EQUIPO Y BIENES INFORMATICOS	15,832.96
MANTENIMIENTO Y CONSERVACION DE MOBILIARIO Y EQUIPO DE ADMINISTRACION	0.00
REPARACION Y MANTENIMIENTO DE EQUIPO DE TRANSPORTE.	4,426.00
VIATICOS NACIONALES PARA LABORES EN CAMPO Y DE SUPERVISION	0.00
IMPUESTO SOBRE NOMINA	0.00
MUEBLES DE OFICINA Y ESTANTERIA	50,000.00
COPANAToyAC	6,227,636.27
FONREG.15 Pavimentacion con Concreto Asfaltico del Camino Crucero de Santa Cruz – Ocoapa, Tramo del km. 0+000 al km. 15+000, Subtramo del km. 4+500 al km. 6+500, en el Municipio de Copanatoyac, Estado de Guerrero.	6,227,636.27
OBRA	6,227,636.27
OBRA EN CONSTRUCCIÓN	6,227,636.27
CHILPANCINGO DE LOS BRAVO	13,786,917.01
FONREG.15 Pavimentacion con concreto asfaltico del Camino Zeutla - Santa Barbara tramo del km.0+000 al km.8+500 Subtramo del km.5+000 al Km.7+000 en el Municipio de Chilpancingo de los Bravo, Estado de Guerrero	13,786,917.01
OBRA	13,615,258.64
OBRA EN CONSTRUCCIÓN	13,615,258.64
INDIRECTOS	171,658.37
SUELDO BASE AL PERSONAL	0.00
MATERIALES Y UTILES DE OFICINA	12,604.23
MATERIALES Y UTILES DE IMPRESION Y REPRODUCCION	73,654.14
VIATICOS NACIONALES PARA LABORES EN CAMPO Y DE SUPERVISION	5,400.00
MUEBLES DE OFICINA Y ESTANTERIA	80,000.00
GRAL. CANUTO A. NERI	5,909,167.51
FONREG.15 Pavimentacion con Concreto Asfaltico del Camino Acapetlahuaya - Ixtepec tramo del km.0+000 al km.12+500 subtramo del km.0+000 al km.1+500 en el municipio General Canuto Neri, Estado de Guerrero	5,909,167.51
OBRA	5,759,053.33
OBRA EN CONSTRUCCIÓN	5,759,053.33
INDIRECTOS	150,114.18
MATERIALES Y UTILES DE OFICINA	55,547.15
MATERIALES Y UTILES DE IMPRESION Y REPRODUCCION	62,747.55
MATERIALES, ACCESORIOS Y SUMINISTROS DE LABORATORIO.	8,819.48
REFACCIONES Y ACCESORIOS MENORES DE EQUIPO DE TRANSPORTE	15,000.00
VIATICOS NACIONALES PARA LABORES EN CAMPO Y DE SUPERVISION	8,000.00
IMPUESTO SOBRE NOMINA	0.00
GRAL. HELIODORO CASTILLO	7,216,678.08
FONREG.15 Construcción del Puente Vehicular Barranca del Tigre en el C.R. (Villaxochilt-Tecomasuchilt) km.9+300, origen Villaxochilt, en el Municipio de General Heliodoro Castillo, Estado de Guerrero	4,177,397.68
OBRA	3,953,259.45
OBRA EN CONSTRUCCIÓN	3,953,259.45
INDIRECTOS	224,138.23
SUELDO BASE AL PERSONAL	120,012.99
MATERIALES Y UTILES DE OFICINA	47,634.58
MATERIALES Y UTILES DE IMPRESION Y REPRODUCCION	23,010.28
IMPUESTO SOBRE NOMINA	3,480.38
MUEBLES DE OFICINA Y ESTANTERIA	30,000.00
FONREG.15 Construcción del Camino con Concreto Asfaltico Puerto del Varal - Corral de Piedra, tramo del km.5+500 al km.7+500 en los Municipios de General Heliodoro Castillo y Lenonardo Bravo, Estado de Guerrero	3,039,280.40
OBRA	2,994,280.41
OBRA EN CONSTRUCCIÓN	2,994,280.41
INDIRECTOS	44,999.99
SUELDO BASE AL PERSONAL	0.00
MATERIALES Y UTILES DE OFICINA	22,762.07





MATERIALES Y UTILES DE IMPRESION Y REPRODUCCION	22,237.92
REFACCIONES Y ACCESORIOS MENORES DE EQUIPO DE TRANSPORTE	0.00
MANTENIMIENTO Y CONSERVACION DE MOBILIARIO Y EQUIPO DE ADMINISTRACION	0.00
VIATICOS NACIONALES PARA LABORES EN CAMPO Y DE SUPERVISION	0.00
IMPUESTO SOBRE NOMINA	0.00
HUITZUCO DE LOS FIGUEROA	16,643,590.21
FONREG.15 Rehabilitación de Carretera Huitzucacacahuatanche tramo km.0+000 al km.19+000 subtramo del km.0+000 al km.8+000 en el municipio de Huitzucacacahuatanche, Estado de Guerrero	16,643,590.21
OBRA	16,457,196.76
OBRA EN CONSTRUCCIÓN	16,457,196.76
INDIRECTOS	186,393.45
SUELDO BASE AL PERSONAL	0.00
MATERIALES Y UTILES DE OFICINA	62,884.05
MATERIALES Y UTILES DE IMPRESION Y REPRODUCCION	59,198.88
MATERIALES Y UTILES PARA EL PROCESAMIENTO EN EQUIPOS Y BIENES INFORMATICOS.	14,346.12
REFACCIONES Y ACCESORIOS MENORES DE EQUIPO DE TRANSPORTE	9,964.40
MANTENIMIENTO Y CONSERVACION DE MOBILIARIO Y EQUIPO DE ADMINISTRACION	0.00
VIATICOS NACIONALES PARA LABORES EN CAMPO Y DE SUPERVISION	0.00
IMPUESTO SOBRE NOMINA	0.00
BIENES INFORMATICOS	40,000.00
IGUALAPA	2,739,236.31
FONREG.15 Rehabilitación de La Carretera Igualapa - Chilixtlahuaca - alacatlazala, Tramo del km. 8+700 al km. 13+700, en el Municipio de Igualapa, Estado de Guerrero.	2,739,236.31
OBRA	2,692,807.46
OBRA EN CONSTRUCCIÓN	2,692,807.46
INDIRECTOS	46,428.85
SUELDO BASE AL PERSONAL	0.00
MATERIALES Y UTILES DE OFICINA	0.00
MATERIALES Y UTILES DE IMPRESION Y REPRODUCCION	1,728.85
REFACCIONES Y ACCESORIOS MENORES DE EQUIPO DE TRANSPORTE	24,700.00
IMPUESTO SOBRE NOMINA	0.00
MUEBLES DE OFICINA Y ESTANTERIA	20,000.00
JUAN R. ESCUDERO	13,813,550.48
FONREG.15 Pavimentación con concreto asfáltico del Camino Tierra Colorada – el Tabacal – Colotepec, Tramo del km. 0+000 al km 56+860, Subtramo del km 23+840 al km 26+840, en el Municipio de Juan R. Escudero, Estado de Guerrero.	13,813,550.48
OBRA	13,581,790.70
OBRA EN CONSTRUCCIÓN	13,581,790.70
INDIRECTOS	231,759.78
SUELDO BASE AL PERSONAL	121,719.78
MATERIALES Y UTILES DE OFICINA	73,720.86
MATERIALES Y UTILES DE IMPRESION Y REPRODUCCION	13,279.14
REFACCIONES Y ACCESORIOS MENORES DE EQUIPO DE TRANSPORTE	0.00
ARRENDAMIENTO DE EQUIPO Y BIENES INFORMATICOS	0.00
MANTENIMIENTO Y CONSERVACION DE MOBILIARIO Y EQUIPO DE ADMINISTRACION	0.00
VIATICOS NACIONALES PARA LABORES EN CAMPO Y DE SUPERVISION	3,040.00
IMPUESTO SOBRE NOMINA	0.00
BIENES INFORMATICOS	20,000.00
LEONARDO BRAVO	5,841,075.22
FONREG.15 Pavimentación con Concreto Asfáltico del Camino Cruz de Ocote - Jaleaca de Catalan, tramo km.0+000 al km.20+000, subtramo del km.0+000 al km.1+800 en los municipios de Chilpancingo de los Bravo y Leonardo Bravo, Estado de Guerrero	5,691,180.68
OBRA	5,643,180.68
OBRA EN CONSTRUCCIÓN	5,643,180.68
INDIRECTOS	48,000.00
SUELDO BASE AL PERSONAL	0.00





MATERIALES Y UTILES DE OFICINA	6,211.17
MATERIALES Y UTILES DE IMPRESION Y REPRODUCCION	11,788.83
REFACCIONES Y ACCESORIOS MENORES DE EQUIPO DE TRANSPORTE	30,000.00
FONREG.15 Pavimentación con Concreto Asfáltico del Camino Cruz de Ocote - Yextla, tramo del km.0+000 al km.10+000, subtramo km.3+500 al km.5+000 en el municipio de Leonardo Bravo, Estado de Guerrero (Segunda Etapa)	149,894.54
INDIRECTOS	149,894.54
SUELDO BASE AL PERSONAL	0.00
MATERIALES Y UTILES DE OFICINA	73,671.00
MATERIALES Y UTILES DE IMPRESION Y REPRODUCCION	72,464.02
MUEBLES DE OFICINA Y ESTANTERIA	3,759.52
MALINALTEPEC	19,896,055.09
FONREG.15 Pavimentacion con Concreto Asfáltico del Camino E.C. (Tlapa – Marquelia) – Tierra Colorada – Cocoyul – Rancho Viejo Tramo del km. 0+000 al km. 13+000, Subtramo del km. 0+000 al km. 5+500, en el Municipio de Malinaltepec, Estado de Guerrero.	12,451,132.67
OBRA	12,184,582.66
OBRA EN CONSTRUCCIÓN	12,184,582.66
INDIRECTOS	266,550.01
SUELDO BASE AL PERSONAL	0.00
MATERIALES Y UTILES DE OFICINA	64,014.42
MATERIALES Y UTILES DE IMPRESION Y REPRODUCCION	102,535.59
COMBUSTIBLES, LUBRICANTES Y ADITIVOS	0.00
REFACCIONES Y ACCESORIOS MENORES DE EQUIPO DE TRANSPORTE	20,000.00
MUEBLES DE OFICINA Y ESTANTERIA	80,000.00
FONREG.15 Pavimentacion con Concreto Asfáltico del Camino E.C. (Tlapa – Marquelia) km.80 Iliatenco- San Jose Vista Hermosa- Potrerillo del Rincon tramo del km. 0+000 al km. 42+560, Subtramo del km. 5+500 al km. 9+500, en el Municipios de Iliatenco y Malinaltepec, Estado de Guerrero.	7,444,922.42
OBRA	7,379,350.42
OBRA EN CONSTRUCCIÓN	7,379,350.42
INDIRECTOS	65,572.00
SUELDO BASE AL PERSONAL	0.00
MATERIALES Y UTILES DE OFICINA	22,237.13
MATERIALES Y UTILES DE IMPRESION Y REPRODUCCION	17,762.87
REFACCIONES Y ACCESORIOS MENORES DE EQUIPO DE TRANSPORTE	10,572.00
ARRENDAMIENTO DE EQUIPO Y BIENES INFORMATICOS	15,000.00
MARTIR DE CUILAPAN	7,947,589.79
FONREG.15 Pavimentacion con Concreto Asfáltico del Camino E.C. (Zitlala – Apango)- La Esperanza, Tramo del km. 0+000 al km 3+900, Subtramo del km 2+000 al km 3+900, en el Municipio de Mártir de Cuilapan en el Estado de Guerrero	7,947,589.79
OBRA	7,812,554.14
OBRA EN CONSTRUCCIÓN	7,812,554.14
INDIRECTOS	135,035.65
SUELDO BASE AL PERSONAL	0.00
MATERIALES Y UTILES DE OFICINA	15,951.14
MATERIALES Y UTILES DE IMPRESION Y REPRODUCCION	54,084.51
PRENDAS DE SEGURIDAD Y PROTECCION PERSONAL.	30,000.00
REFACCIONES Y ACCESORIOS MENORES DE EQUIPO DE TRANSPORTE	35,000.00
IMPUESTO SOBRE NOMINA	0.00
METLATONOC	28,016,887.18
FONREG.15 Modernizacion Y Ampliacion del Camino Igualapa-Chilixtlahuaca-Zitlattepec-Alacatlazala Tramo del km 0+000 al km 105+000, Subtramo del km 42+500 al km 46+000 en el Municipio de Metlatonoc, Estado de Guerrero	13,887,511.54
OBRA	13,649,050.02
OBRA EN CONSTRUCCIÓN	13,649,050.02
INDIRECTOS	238,461.52
SUELDO BASE AL PERSONAL	0.00
MATERIALES Y UTILES DE OFICINA	31,531.92





MATERIALES Y UTILES DE IMPRESION Y REPRODUCCION	56,468.08
REFACCIONES Y ACCESORIOS MENORES DE EQUIPO DE TRANSPORTE	0.00
ARRENDAMIENTO DE EQUIPO Y BIENES INFORMATICOS	52,438.96
VIATICOS NACIONALES PARA LABORES EN CAMPO Y DE SUPERVISION	0.00
MUEBLES DE OFICINA Y ESTANTERIA	53,022.56
BIENES INFORMATICOS	45,000.00
FONREG.15 Modernizacion Y Ampliacion del Camino Igualapa-Chilixtlahuaca-Alacatlazala Tramo del km 0+000 al km 105+000, Subtramo del km 18+400 al km 22+000 en el Municipio de Metlatonoc, Estado de Guerrero	14,129,375.64
OBRA	14,015,375.63
OBRA EN CONSTRUCCIÓN	14,015,375.63
INDIRECTOS	114,000.01
SUELDO BASE AL PERSONAL	0.00
MATERIALES Y UTILES DE OFICINA	10,691.84
MATERIALES Y UTILES DE IMPRESION Y REPRODUCCION	64,308.17
REFACCIONES Y ACCESORIOS MENORES DE EQUIPO DE TRANSPORTE	24,000.00
ARRENDAMIENTO DE EQUIPO Y BIENES INFORMATICOS	15,000.00
QUECHULTENANGO	41,375,870.34
FONREG.15 Pavimentacion con concreto asfaltico del Camino Tlanicuulco – Teozintla, Tramo del km. 0+000 al km 13+700. Subtramo del km 3+800 al km 5+300, en el Municipio de Quechultenango, Estado de Guerrero.	4,251,079.64
OBRA	4,097,586.27
OBRA EN CONSTRUCCIÓN	4,097,586.27
INDIRECTOS	153,493.37
SUELDO BASE AL PERSONAL	120,012.99
MATERIALES Y UTILES DE OFICINA	843.00
MATERIALES Y UTILES DE IMPRESION Y REPRODUCCION	29,157.00
IMPUESTO SOBRE NOMINA	3,480.38
FONREG.15 Construcción del Puente Vehicular "San Sebastian" en la calle Unidad Guerrerense s/n, en la localidad de Quechultenango, en el Municipio de Quechultenango, Estado de Guerrero	8,309,812.68
OBRA	8,113,969.45
OBRA EN CONSTRUCCIÓN	8,113,969.45
INDIRECTOS	195,843.23
SUELDO BASE AL PERSONAL	120,352.70
MATERIALES Y UTILES DE OFICINA	0.00
MATERIALES Y UTILES DE IMPRESION Y REPRODUCCION	7,000.30
IMPUESTO SOBRE NOMINA	3,490.23
MUEBLES DE OFICINA Y ESTANTERIA	20,000.00
BIENES INFORMATICOS	45,000.00
FONREG.15 Construcción del Puente Vehicular "Col.Insurgentes" en la calle Miguel Hidalgo s/n en la localidad de Quechultenango, en el Municipio de Quechultenango Estado de Guerrero	17,839,798.75
OBRA	17,415,999.60
OBRA EN CONSTRUCCIÓN	17,415,999.60
INDIRECTOS	423,799.15
SUELDO BASE AL PERSONAL	236,928.24
MATERIALES Y UTILES DE OFICINA	68,204.69
MATERIALES Y UTILES DE IMPRESION Y REPRODUCCION	81,795.30
IMPUESTO SOBRE NOMINA	6,870.92
MUEBLES DE OFICINA Y ESTANTERIA	30,000.00
FONREG.15 CONSTRUCCIÓN CON CONCRETO ASFALTICO DE LA CARRETERA DE JUXTLAHUACA - TLANICUILULCO - EL EPAZOTE - ACATEPEC, TRAMO DEL KM. 0+000 AL KM. 61+000, SUBTRAMO DEL KM. 12+200 AL KM. 13+700, EN LOS MUNICIPIOS DE QUECHULTENANGO Y ACATEPEC, ESTADO D EGUERRERO.	6,831,975.48
OBRA	6,641,107.45





OBRA EN CONSTRUCCIÓN	6,641,107.45
INDIRECTOS	190,868.03
SUELDO BASE AL PERSONAL	111,145.75
MATERIALES Y UTILES DE OFICINA	0.00
MATERIALES Y UTILES DE IMPRESION Y REPRODUCCION	20,902.85
REFACCIONES Y ACCESORIOS MENORES DE EQUIPO DE TRANSPORTE	11,420.20
ARRENDAMIENTO DE EQUIPO Y BIENES INFORMATICOS	0.00
REPARACION Y MANTENIMIENTO DE EQUIPO DE TRANSPORTE	4,176.00
IMPUESTO SOBRE NOMINA	3,223.23
BIENES INFORMATICOS	40,000.00
FONREG.15 Rehabilitación del Camino Colotipa - Tlanicuilulco (Zona de Fallas) Tramo del km. 0+000 al km. 7+100, en el municipio de Quechultenango, Estado de Guerrero	4,143,203.79
OBRA	4,053,118.82
OBRA EN CONSTRUCCIÓN	4,053,118.82
INDIRECTOS	90,084.97
SUELDO BASE AL PERSONAL	0.00
MATERIALES Y UTILES DE OFICINA	8,906.81
MATERIALES Y UTILES DE IMPRESION Y REPRODUCCION	903.72
REFACCIONES Y ACCESORIOS MENORES DE EQUIPO DE TRANSPORTE	16,136.00
ARRENDAMIENTO DE EQUIPO Y BIENES INFORMATICOS	24,138.44
MANTENIMIENTO Y CONSERVACION DE MOBILIARIO Y EQUIPO DE ADMINISTRACION	0.00
MUEBLES DE OFICINA Y ESTANTERIA	40,000.00
SAN MARCOS	24,731,548.55
FONREG.15 Pavimentacion con Concreto Asfaltico del Camino San Jose La Pala-las Lechugas-Boca del Rio, Tramo del km. 0+000 al km. 15+000, Subtramo del km. 13+000 al km. 15+000, en el Municipio de San Marcos, Estado de Guerrero.	5,271,194.21
OBRA	5,101,042.33
OBRA EN CONSTRUCCIÓN	5,101,042.33
INDIRECTOS	170,151.88
SUELDO BASE AL PERSONAL	0.00
MATERIALES Y UTILES DE OFICINA	10,989.48
MATERIALES Y UTILES DE IMPRESION Y REPRODUCCION	105,593.92
PRENDAS DE SEGURIDAD Y PROTECCION PERSONAL.	30,000.00
ARRENDAMIENTO DE EQUIPO Y BIENES INFORMATICOS	0.00
MUEBLES DE OFICINA Y ESTANTERIA	23,568.48
FONREG.15 Pavimentacion con Concreto Asfaltico del Camino Ayutla - Cerro Gordo - Nuevo Cerro Gordo-Tutepec-San Juan de las Palmas- el Potrero-Los Sauces-Moctezuma-Piedra Parada-San Marcos, Tramo del km 29+840 al km 32+340, en el Municipio de San Marcos, Estado de Guerrero.	19,460,354.34
OBRA	19,281,891.35
OBRA EN CONSTRUCCIÓN	19,281,891.35
INDIRECTOS	178,462.99
SUELDO BASE AL PERSONAL	0.00
MATERIALES Y UTILES DE OFICINA	76,293.61
MATERIALES Y UTILES DE IMPRESION Y REPRODUCCION	48,021.25
MATERIALES Y UTILES PARA EL PROCESAMIENTO EN EQUIPOS Y BIENES INFORMATICOS.	19,685.14
COMBUSTIBLES, LUBRICANTES Y ADITIVOS	2,715.65
REFACCIONES Y ACCESORIOS MENORES DE EQUIPO DE TRANSPORTE	12,328.34
REPARACION Y MANTENIMIENTO DE EQUIPO DE TRANSPORTE	15,819.00
VIATICOS NACIONALES PARA LABORES EN CAMPO Y DE SUPERVISION	3,600.00
IMPUESTO SOBRE NOMINA	0.00
SAN MIGUEL TOTOLAPAN	47,968,483.49
FONREG.15 Construccion del Puente Vehicular "Yolotla" en el C.R. (Chilpancingo-Tlacotepec)-Yolotla km.0+049.5 en el Municipio de San Miguel Totolapan, Estado de Guerrero	30,844,762.18
OBRA	30,252,669.81
OBRA EN CONSTRUCCIÓN	30,252,669.81





INDIRECTOS	592,092.37
SUELDO BASE AL PERSONAL	217,165.00
MATERIALES Y UTILES DE OFICINA	102,291.90
MATERIALES Y UTILES DE IMPRESION Y REPRODUCCION	25,192.07
REFACCIONES Y ACCESORIOS MENORES DE EQUIPO DE TRANSPORTE	28,172.36
SERVICIOS DE APOYO ADMINISTRATIVO, TRADUCCION, FOTOCOPIADO E IMPRESION	5,800.00
VIATICOS NACIONALES PARA LABORES EN CAMPO Y DE SUPERVISION	0.00
MUEBLES DE OFICINA Y ESTANTERIA	213,471.04
FONREG.15 Construcción del Puente Vehicular "Otatlan" en el E.C.(Casa verde-Filo de caballos)- Cruz de ocote-Margaritas-Otatlan en el Municipio de San Miguel Totolapan, Estado de Guerrero	10,239,391.54
OBRA	9,866,409.49
OBRA EN CONSTRUCCIÓN	9,866,409.49
INDIRECTOS	372,982.05
SUELDO BASE AL PERSONAL	112,852.54
MATERIALES Y UTILES DE OFICINA	55,603.70
MATERIALES Y UTILES DE IMPRESION Y REPRODUCCION	116,253.09
ARRENDAMIENTO DE EQUIPO Y BIENES INFORMATICOS	0.00
VIATICOS NACIONALES PARA LABORES EN CAMPO Y DE SUPERVISION	0.00
IMPUESTO SOBRE NOMINA	3,272.72
MUEBLES DE OFICINA Y ESTANTERIA	50,000.00
BIENES INFORMATICOS.	35,000.00
FONREG.15 Construcción del Puente Vehicular "Coronilla", C.R. (Chilpancingo-Tlacotepec)-Coronilla km.0+077.5 , en el Municipio de San Miguel Totolapan, Estado de Guerrero	6,884,329.77
OBRA	6,756,032.28
OBRA EN CONSTRUCCIÓN	6,756,032.28
INDIRECTOS	128,297.49
SUELDO BASE AL PERSONAL	0.00
MATERIALES Y UTILES DE OFICINA	44,331.37
MATERIALES Y UTILES DE IMPRESION Y REPRODUCCION	61,966.12
REFACCIONES Y ACCESORIOS MENORES DE EQUIPO DE TRANSPORTE	22,000.00
VIATICOS NACIONALES PARA LABORES EN CAMPO Y DE SUPERVISION	0.00
IMPUESTO SOBRE NOMINA	0.00
TEOLOAPAN	16,618,419.12
FONREG.15 Pavimentacion con Concreto Asfáltico del Camino E.C.(Iguala-Cd. altamirano)-Plan de Los Sabinos, Tramo del km. 4+000 al km. 4+900, en el Municipio de Teloloapan, Estado de Guerrero.	2,877,008.43
OBRA	2,819,223.51
OBRA EN CONSTRUCCIÓN	2,819,223.51
INDIRECTOS	57,784.92
SUELDO BASE AL PERSONAL	0.00
MATERIALES Y UTILES DE OFICINA	12,393.56
MATERIALES Y UTILES DE IMPRESION Y REPRODUCCION	0.00
PRENDAS DE SEGURIDAD Y PROTECCION PERSONAL.	20,000.00
REFACCIONES Y ACCESORIOS MENORES DE EQUIPO DE TRANSPORTE	25,391.36
FONREG.15 Pavimentacion con concreto asfáltico del Camino A La Localidad de Tlacuitlapa, Tramo del km. 1+000 al km. 1+400, Subtramo del km. 1+000 al km. 1+400, en el Municipio de Teloloapan, Estado de Guerrero.	1,108,847.02
OBRA	1,080,098.62
OBRA EN CONSTRUCCIÓN	1,080,098.62
INDIRECTOS	28,748.40
MATERIALES Y UTILES DE IMPRESION Y REPRODUCCION	8,748.40
REFACCIONES Y ACCESORIOS MENORES DE EQUIPO DE TRANSPORTE	20,000.00
FONREG.15 Reconstruccion con Concreto Asfáltico de la Carretera E.C.(Iguala-Cd. altamirano)-Plan de Los Sabinos, Tramo del km. 0+000 al km. 4+000, en el Municipio de Teloloapan, Estado de Guerrero.	8,292,509.42
OBRA	8,292,509.42





OBRA EN CONSTRUCCIÓN	8,292,509.42
FONREG.15 Rehabilitacion de La Carretera Tianquizolco - Chilacachapa - Coatepec Costales, Tramo del km 5+400 al km 7+700, en el Municipio de Teloloapan, Estado de Guerrero.	4,340,054.25
OBRA	4,262,257.66
OBRA EN CONSTRUCCIÓN	4,262,257.66
INDIRECTOS	77,796.59
SUELDO BASE AL PERSONAL	0.00
MATERIALES Y UTILES DE OFICINA	43,351.90
MATERIALES Y UTILES DE IMPRESION Y REPRODUCCION	12,022.71
MATERIALES, UTILES Y EQUIPOS MENORES DE TECNOLOGIAS DE LA INFORMACION Y COMUNICACIONES	1,038.02
BIENES INFORMATICOS	21,383.96
TETIPAC	30,251,489.41
FONREG.15 Rehabilitación de La Carretera Taxco - Ixcateopan, Tramo del km 0+000 al km 32+000, Subtramo del km 0+000 al km 19+000, en el Municipio de Tetipac, Estado de Guerrero	18,381,699.35
OBRA	18,184,823.35
OBRA EN CONSTRUCCIÓN	18,184,823.35
INDIRECTOS	196,876.00
SUELDO BASE AL PERSONAL	0.00
MATERIALES Y UTILES DE OFICINA	41,075.49
MATERIALES Y UTILES DE IMPRESION Y REPRODUCCION	72,576.51
INSTALACION, REPARACION Y MANTENIMIENTO DE EQUIPO E INSTRUMENTAL MEDICO Y DE LABORATORIO	13,224.00
MUEBLES DE OFICINA Y ESTANTERIA	70,000.00
FONREG.15 Rehabilitación de La Carretera Taxco - Tetipac del km 0+000 al km 14+660, en el Municipio de Tetipac, Estado de Guerrero	11,869,790.06
OBRA	11,777,090.06
OBRA EN CONSTRUCCIÓN	11,777,090.06
INDIRECTOS	92,700.00
SUELDO BASE AL PERSONAL	0.00
MATERIALES Y UTILES DE IMPRESION Y REPRODUCCION	40,000.00
VIATICOS NACIONALES PARA LABORES EN CAMPO Y DE SUPERVISION	2,700.00
MUEBLES DE OFICINA Y ESTANTERIA	50,000.00
TLAPA DE COMONFORT	7,365,479.23
FONREG.15 Construccion del Camino con Concreto Asfaltico Tlapa- Ahuatepec Pueblo-Tlacuiloya- Acatenco- Chiepetlan- Cualac tramo km.0+000 al km.41+000 subtramo km.13+000 al km.15+500 en el Municipio de Tlapa de Comonfort Estado de Guerrero	7,365,479.23
OBRA	7,240,511.23
OBRA EN CONSTRUCCIÓN	7,240,511.23
INDIRECTOS	124,968.00
SUELDO BASE AL PERSONAL	0.00
MATERIALES Y UTILES DE OFICINA	12,568.49
MATERIALES Y UTILES DE IMPRESION Y REPRODUCCION	62,431.51
REFACCIONES Y ACCESORIOS MENORES DE EQUIPO DE TRANSPORTE	20,000.00
ARRENDAMIENTO DE EQUIPO Y BIENES INFORMATICOS	12,000.00
MUEBLES DE OFICINA Y ESTANTERIA	17,968.00
ZAPOTITLAN TABLAS	3,566,403.38
FONREG.15 Pavimentacion con concreto asfaltico del Camino Zapotitlan Tablas – Cuixapa Centro, Tramo del km. 0+000 al km. 2+500, Subtramo del km. 1+200 al km. 2+500, en el Municipio de Zapotitlan Tablas, Estado de Guerrero	3,566,403.38
OBRA	3,446,315.89
OBRA EN CONSTRUCCIÓN	3,446,315.89
INDIRECTOS	120,087.49
MATERIALES Y UTILES DE IMPRESION Y REPRODUCCION	14,370.74
PRENDAS DE SEGURIDAD Y PROTECCION PERSONAL.	22,366.75
ARRENDAMIENTO DE EQUIPO Y BIENES INFORMATICOS	49,300.00
VIATICOS NACIONALES PARA LABORES EN CAMPO Y DE SUPERVISION	4,050.00





MUEBLES DE OFICINA Y ESTANTERIA	30,000.00
COBERTURA ESTATAL	1,509,144.21
ELABORACIÓN DEL PROYECTO EJECUTIVO PARA LA CONSTRUCCION CON CONCRETO ASFALTICO DE LA CARRETERA AYUTLA-PASCALA DE ORO-E.C. (TLAPA-MARQUELIA), TRAMO 0+000 - KM 70+000, SUB TRAMO DEL KM 35+000 AL KM 38+000, EN LOS MUNICIPIOS DE AYUTLA DE LOS LIBRES, ACATEPEC Y SAN LUIS ACATLÁN, EN EL ESTADO DE GUERRERO.	700,535.58
OBRA	700,535.58
ELABORACION DEL ESTUDIO TECNICO JUSTIFICATIVO	700,535.58
ELABORACIÓN DEL PROYECTO EJECUTIVO DE LA CARRETERA EN LA LOCALIDAD DE EL PORVENIR DEL KM. 0+000 AL KM. 17+000, EN EL MUNICIPIO DE TECPAN DE GALEANA, EN EL ESTADO DE GUERRERO	478,880.90
OBRA	464,625.36
ELABORACION DEL ESTUDIO TECNICO JUSTIFICATIVO	464,625.36
INDIRECTOS	14,255.54
MATERIALES Y UTILES DE OFICINA	14,255.54
ELABORACIÓN DE LA MANIFESTACION DE IMPACTO AMBIENTAL PARA LA CONSTRUCCIÓN DEL PUENTE VEHICULAR "EL NARANJO", EN EL E.C. (CASA VERDE-FILO DE CABALLOS)-CRUZ DE OCOTE-YEXTLA-EL NARANJO, KM. 87+500, EN EL MUNICIPIO DE GENERAL HELIODORO CASTILLO, ESTADO DE GUERRERO.	329,727.73
OBRA	329,727.73
ELABORACION DEL ESTUDIO DE MANIFESTACION DE IMPACTO AMBIENTAL	329,727.73
Construcción de vías de comunicación	17.40
POR CONTRATO	17.40
COBERTURA ESTATAL	17.40
PIBAI/11 MODER. Y AMPLIAC. DE LA CARRT. E.C. TLAPA CHILPANCINGO AHUIXTLA TRAMO KM 00+000 AL KM. 4+000	17.40
INDIRECTOS	17.40
SERVICIOS BANCARIOS Y FINANCIEROS	17.40
CONSTRUCCION DE VIAS DE COMUNICACIÓN	10,614,411.40
POR CONTRATO	10,614,411.40
COBERTURA ESTATAL	10,614,411.40
FON-SUR 2015 ESTUDIO DE PREFACTIBILIDAD TEC. Y ECONOMICA PARA LA CONSTRUCCION DEL PUERTO MARITIMO EN LA LOC.DE VICENTE GUERRERO,MPIO.DE TECPAN DE GALEANA	10,614,411.40
OBRA	10,606,329.90
ESTUDIO SOCIOECONOMICO	10,606,329.90
INDIRECTOS	8,081.50
SERVICIOS BANCARIOS Y FINANCIEROS	8,081.50
CONSTRUCCION DE VIAS DE COMUNICACIÓN	4,414,161.40
POR CONTRATO	4,414,161.40
TECPAN DE GALEANA	124.24
PROG.REG.14 PAVIMENTACION DEL CAMINO AL ESTERO, EN LA COMUNIDAD DE SAN LUIS SAN PEDRO,2DA.ETAPA, TECPAN DE GALEANA, ESTADO DE GUERRERO	124.24
INDIRECTOS	124.24
SERVICIOS BANCARIOS	124.24
TEPECOACUILCO DE TRUJANO	4,314,037.16
R.23 PROV.SALARIALES. CONSTRUCCION DEL PUENTE VEHICULAR SOBRE EL RIO XALITLA 2DA.ETAPA MPIO.TEPECOACUILCO DE TRUJANO	4,314,037.16
OBRA	4,314,037.16
OBRA EN CONSTRUCCION	4,314,037.16
COBERTURA ESTATAL	100,000.00
PROG. REG.15 CONTING. ECONOM. MANTENIMIENTO PREVENTIVO Y CORRECTIVO DE MAQUINARIA PESADA 2014	100,000.00





MATERIALES Y UTILES DE OFICINA	0.00	
PRODUCTOS QUIMICOS, FARMACEUTICOS Y DE LABORATORIO ADQUIRIDOS COMO MATERIA PRIMA.	1,199.72	
CEMENTO Y PRODUCTOS DE CONCRETO	690.00	
COMBUSTIBLES, LUBRICANTES Y ADITIVOS	28,945.00	
REFACCIONES Y ACCESORIOS MENORES DE MAQUINARIA Y OTROS EQUIPOS	53,365.28	
REPARACION Y MTTO. DE EQUIPO DE TRANSPORTE	0.00	
MTTO. Y CONSERVACION DE MAQUINARIA Y EQUIPO	15,800.00	
3. Mas gastos contables no presupuestales		0.00
ESTIMACIONES, DEPRECIACIONES, DETERIOROS, OBSOLESCENCIA Y AMORTIZACIONES	0.00	
PROVISIONES	0.00	
DISMINUCIÓN DE INVENTARIOS	0.00	
AUMENTO POR INSUFICIENCIA DE ESTIMACIONES POR PÉRDIDA O DETERIORO U OBSOLESCENCIA	0.00	
AUMENTO POR INSUFICIENCIA DE PROVISIONES	0.00	
OTROS GASTOS	0.00	
4. Total de Gasto Contable		19,703,036.14

b) NOTAS DE MEMORIA (CUENTAS DE ORDEN)

Cuentas de Orden Contables y Presupuestarias:

Contables:

Valores
Emisión de obligaciones
Avales y garantías
Juicios

Presupuestarias:

Cuentas de ingresos
Cuentas de egresos

El OPD.CICAEG, al **30 de Junio del 2016**, no ha adquirido valores en custodia de instrumentos prestados a formadores de mercado e instrumentos de crédito recibidos en garantía de los formadores de mercado u otro tipo de instrumento financiero.





c) NOTAS DE GESTIÓN ADMINISTRATIVA

Se presenta la relación de pasivos contingentes, mismos que serán reflejados en la contabilidad una vez emitida la sentencia del juzgado y se conviertan en pasivos reales.

EXPEDIENTE	AUTORIDAD	ACTOR	IMPORTE
49/2010	JUNTA LOCAL DE CONCILIACION Y ARBITRAJE CHILPANCINGO	JORGE LUIS LOZENA VAZQUEZ	\$4,512.00 (SE MODIFICA UNA VEZ QUE SE EMITA EL LAUDO DEFINITIVO DEBIDAMENTE EJECUTORIADO)
402/2010	JUNTA LOCAL DE CONCILIACION Y ARBITRAJE CHILPANCINGO	MARIA ESTELA FLORES LORENZO	\$80,993.14 (SE MODIFICA UNA VEZ QUE SE EMITA EL LAUDO DEFINITIVO DEBIDAMENTE EJECUTORIADO)
687/2011	H. TRIBUNAL DE CONCILIACION Y ARBITRAJE CHILPANCINGO	CIPRIANO HILARIO SERRANO	\$410,145.98 (SE MODIFICA UNA VEZ QUE SE EMITA EL LAUDO DEFINITIVO DEBIDAMENTE EJECUTORIADO)
62/2011	JUZGADO DE PRIMERA INSTANCIA DEL RAMO CIVIL DEL DISTRITO JUDICIAL DE MORELOS, EN LA CIUDAD DE TLAPA DE COMONFORT	BERNARDO ROSENDO ALMAZO	\$5,647,419.31 (SE MODIFICA UNA VEZ QUE SE EMITA LA RESOLUCION DEFINITIVA DEBIDAMENTE EJECUTORIADA)
63/2011	JUZGADO DE PRIMERA INSTANCIA DEL RAMO CIVIL DEL DISTRITO JUDICIAL DE MORELOS, EN LA CIUDAD DE TLAPA DE COMONFORT	NOE ROSENDO VENTURA	\$3,081,042.82 (SE MODIFICA UNA VEZ QUE SE EMITA LA RESOLUCION DEFINITIVA DEBIDAMENTE EJECUTORIADA)
558/2011	JUNTA LOCAL DE CONCILIACION Y ARBITRAJE CHILPANCINGO	ROBERTO MORENO ORTIZ	\$30,294.42 (SE MODIFICA UNA VEZ QUE SE EMITA EL LAUDO DEFINITIVO DEBIDAMENTE EJECUTORIADO)
568/2011	JUNTA LOCAL DE CONCILIACION Y ARBITRAJE CHILPANCINGO	MAYRA ANTONIO CARO	\$44,439.88 (SE MODIFICA UNA VEZ QUE SE EMITA EL LAUDO DEFINITIVO DEBIDAMENTE EJECUTORIADO)
577/2011	JUNTA LOCAL DE CONCILIACION Y ARBITRAJE CHILPANCINGO	DEYANIRA ZARAGOZA CIRIACO	\$30,294.42 (SE MODIFICA UNA VEZ QUE SE EMITA EL LAUDO DEFINITIVO DEBIDAMENTE EJECUTORIADO)





947/2011	H. TRIBUNAL DE CONCILIACIÓN Y ARBITRAJE CHILPANCINGO	IGNACIO TAQUILLO PASTOR	\$393,427.79 (SE MODIFICA UNA VEZ QUE SE EMITA EL LAUDO DEFINITIVO DEBIDAMENTE EJECUTORIADO)
29/2012	JUNTA LOCAL DE CONCILIACION Y ARBITRAJE CHILPANCINGO	FRANCISCA NEREYDA CARO OLEA	\$130,905.74 (SE MODIFICA UNA VEZ QUE SE EMITA EL LAUDO DEFINITIVO DEBIDAMENTE EJECUTORIADO)
175/2012	JUNTA LOCAL DE CONCILIACION Y ARBITRAJE CHILPANCINGO	UBALDO FLORES JERONIMO	\$116,158.90 (SE MODIFICA UNA VEZ QUE SE EMITA EL LAUDO DEFINITIVO DEBIDAMENTE EJECUTORIADO)
206/2012	JUNTA LOCAL DE CONCILIACION Y ARBITRAJE CHILPANCINGO	JAVIER REBOLLEDO SOBERANIS	\$105,993.14 (SE MODIFICA UNA VEZ QUE SE EMITA EL LAUDO DEFINITIVO DEBIDAMENTE EJECUTORIADO)
261/2012	H. TRIBUNAL DE CONCILIACIÓN Y ARBITRAJE CHILPANCINGO	JAVIER MENDOZA HILARIO Y KARLA LIZETH MARTINEZ CASTILLO	\$350,000.00 (SE MODIFICA UNA VEZ QUE SE EMITA EL LAUDO DEFINITIVO DEBIDAMENTE EJECUTORIADO)
119/2012	JUZGADO DE PRIMERA INSTANCIA DEL RAMO CIVIL DEL DISTRITO JUDICIAL DE MORELOS, EN LA CIUDAD DE TLAPA DE COMONFORT	GABRIEL RUBEN Y FRANCISCO DE APELLIDOS REYES RODRIGUEZ	\$500,000.00 (SE MODIFICA UNA VEZ QUE SE EMITA LA RESOLUCION DEFINITIVA DEBIDAMENTE EJECUTORIADA)
TCA/SRCH/118/2013	SALA REGIONAL CHILPANCINGO DEL TRIBUNAL DE LO CONTENCIOSO ADMINISTRATIVO EN EL ESTADO	BENITO DECIDERIO AGUILAR.	\$5,248,420.83 (SE MODIFICA UNA VEZ QUE SE EMITA LA SENTENCIA DEFINITIVA DEBIDAMENTE EJECUTORIADA)
TCA/SRCH/119/2013	SALA REGIONAL CHILPANCINGO DEL TRIBUNAL DE LO CONTENCIOSO ADMINISTRATIVO EN EL ESTADO	JOSE ALFREDO MORALES GUERRERO EN NOMBRE Y REPRESENTACION DE LA PERSONA MORAL DENOMINADA FABRICACION DE EMULSIONES Y PAVIMENTOS DE GUERRERO, S.A. DE C.V.	\$3,489,137.29 (SE MODIFICA UNA VEZ QUE SE EMITA LA SENTENCIA DEFINITIVA DEBIDAMENTE EJECUTORIADA)





TCA/SRCH/120/2013	SALA REGIONAL CHILPANCINGO DEL TRIBUNAL DE LO CONTENCIOSO ADMINISTRATIVO EN EL ESTADO	ALFONSO FLORES REYES, EN NOMBRE Y REPRESENTACIÓN DE LA PERSONA MORAL DENOMINADA GRUPO CONSTRUCTOR DOS ARROYOS, S.A. DE C.V.	\$2,557,632.00 (SE MODIFICA UNA VEZ QUE SE EMITA LA SENTENCIA DEFINITIVA DEBIDAMENTE EJECUTORIADA)
443/2013	JUNTA LOCAL DE CONCILIACION Y ARBITRAJE CHILPANCINGO	SERGIO GONZÁLEZ SANTOS Y MANUEL ADONAI SALGADO OLIVERA.	\$39,674.62 (SE MODIFICA UNA VEZ QUE SE EMITA EL LAUDO DEFINITIVO DEBIDAMENTE EJECUTORIADO)
544/2013	JUNTA LOCAL DE CONCILIACION Y ARBITRAJE CHILPANCINGO	FELICITO SANCHEZ MORA	\$17,411.42 (SE MODIFICA UNA VEZ QUE SE EMITA EL LAUDO DEFINITIVO DEBIDAMENTE EJECUTORIADO)
564/2013	JUNTA LOCAL DE CONCILIACION Y ARBITRAJE CHILPANCINGO	OSCAR MOLINA GOMEZ	\$60,753.84 (SE MODIFICA UNA VEZ QUE SE EMITA EL LAUDO DEFINITIVO DEBIDAMENTE EJECUTORIADO)
823/2013	H. TRIBUNAL DE CONCILIACIÓN Y ARBITRAJE CHILPANCINGO	JUAN MANUEL RIVERA RODRÍGUEZ	\$50,110.14 (SE MODIFICA UNA VEZ QUE SE EMITA EL LAUDO DEFINITIVO DEBIDAMENTE EJECUTORIADO)
889/2013	H. TRIBUNAL DE CONCILIACIÓN Y ARBITRAJE CHILPANCINGO	AIRALID GALLARDO ANGUIANO	\$20,280.95 (SE MODIFICA UNA VEZ QUE SE EMITA EL LAUDO DEFINITIVO DEBIDAMENTE EJECUTORIADO)
026/2014	JUNTA LOCAL DE CONCILIACIÓN Y ARBITRAJE CHILPANCINGO	ALBERTO ADAME SANTOS	\$23,919.29 (SE MODIFICA UNA VEZ QUE SE EMITA EL LAUDO DEFINITIVO DEBIDAMENTE EJECUTORIADO)
075/2014	JUNTA LOCAL DE CONCILIACION Y ARBITRAJE CHILPANCINGO	JUAN PABLO ADAME MARTINEZ	\$48,608.16 (SE MODIFICA UNA VEZ QUE SE EMITA EL LAUDO DEFINITIVO DEBIDAMENTE EJECUTORIADO)
001/2014	JUNTA LOCAL DE CONCILIACION Y ARBITRAJE CHILPANCINGO	SINDICATO ESTATAL DE TRABAJADORES DE LA CONSTRUCCIÓN Y ACARREOS DE MATERIALES, SIMILARES Y CONEXOS DEL EDO. DE GUERRERO	\$847,028.00 (SE MODIFICA UNA VEZ QUE SE DECLARE LA EXISTENCIA DE LA HUELGA, ATENDIENDO EL PLIEGO DE PETICIONES)
305/2014	JUNTA LOCAL DE CONCILIACION Y ARBITRAJE CHILPANCINGO	MANUEL ROJO MOLINA	\$300,000.00 (SE MODIFICA UNA VEZ QUE SE EMITA EL LAUDO DEFINITIVO DEBIDAMENTE EJECUTORIADO)
303/2014	JUNTA LOCAL DE CONCILIACION Y ARBITRAJE CHILPANCINGO	CASTOR LAGUNAS URIETA	\$62,308.23 (SE MODIFICA UNA VEZ QUE SE EMITA EL LAUDO DEFINITIVO DEBIDAMENTE EJECUTORIADO)





			EJECUTORIADO)
313/2014	JUNTA LOCAL DE CONCILIACION Y ARBITRAJE CHILPANCINGO	MONICA MENDEZ MARTINEZ	\$125,000.00 (SE MODIFICA UNA VEZ QUE SE EMITA EL LAUDO DEFINITIVO DEBIDAMENTE EJECUTORIADO)
327/2014	JUNTA LOCAL DE CONCILIACION Y ARBITRAJE CHILPANCINGO	MANUEL GALEANA BENITEZ	\$180,000.00 (SE MODIFICA UNA VEZ QUE SE EMITA EL LAUDO DEFINITIVO DEBIDAMENTE EJECUTORIADO)
345/2014	JUNTA LOCAL DE CONCILIACION Y ARBITRAJE CHILPANCINGO	ARTURO ANALCO MARTINEZ	\$40,291.08 (SE MODIFICA UNA VEZ QUE SE EMITA EL LAUDO DEFINITIVO DEBIDAMENTE EJECUTORIADO)
349/2014	JUNTA LOCAL DE CONCILIACION Y ARBITRAJE CHILPANCINGO	JAIME GONZALEZ AMATECO	\$53,506.57 (SE MODIFICA UNA VEZ QUE SE EMITA EL LAUDO DEFINITIVO DEBIDAMENTE EJECUTORIADO)
359/2014	JUNTA LOCAL DE CONCILIACION Y ARBITRAJE CHILPANCINGO	ULISES POLITO ZAMUDIO	\$58,111.6 (SE MODIFICA UNA VEZ QUE SE EMITA EL LAUDO DEFINITIVO DEBIDAMENTE EJECUTORIADO)
402/2014	JUNTA LOCAL DE CONCILIACION Y ARBITRAJE CHILPANCINGO	UBALDO FLORES JERONIMO	\$125,500.00 (SE MODIFICA UNA VEZ QUE SE EMITA EL LAUDO DEFINITIVO DEBIDAMENTE EJECUTORIADO)
503/2014	JUNTA LOCAL DE CONCILIACION Y ARBITRAJE CHILPANCINGO	URIEL REYNA CORTEZ	\$15,632.9 (SE MODIFICA UNA VEZ QUE SE EMITA EL LAUDO DEFINITIVO DEBIDAMENTE EJECUTORIADO)
818/2014	TRIBUNAL UNITARIO AGRARIO N° 41	DELFINO ZARAGOZA BORJA	\$744,000.00 (SE MODIFICA UNA VEZ QUE SE EMITA LA RESOLUCION DEFINITIVA DEBIDAMENTE EJECUTORIADA)
113/2015	JUNTA LOCAL DE CONCILIACION Y ARBITRAJE CHILPANCINGO	ELSA MARTINEZ PALACIOS	\$19,000.00 (SE MODIFICA UNA VEZ QUE SE EMITA EL LAUDO DEFINITIVO DEBIDAMENTE EJECUTORIADO)

Estas notas son parte integrante de los estados financieros que le anteceden.

ELABORO

REVISO

Vo.Bo.

AUTORIZO

C.P. MARIA DEL PILAR ALARCON MUÑIZ
JEFE DE OFICINA DE CONTABILIDAD

C.P. CARLOS BARRERA ARROYO
JEFE DEL DEPTO. DE RECURSOS FINANCIEROS

ARQ. ULISES SOTELO ARELLANO
DIRECTOR DE ADMINISTRACION Y FINANZAS

C. JAVIER TAJA RAMIREZ
ENC. DE DESPACHO DE LA DIRECCION

