



Dependencia: INVISUR
Área: Dirección de Administración y Finanzas
Asunto: El que se indica.

Chilpancingo, Gro., a 11 de Abril de 2016.

CIRCULAR No. 010

**PERSONAL DE OFICINAS CENTRALES,
DELEGACIONES CHILPANCINGO DEL INVISUR.
P R E S E N T E.**

En relación al calendario de cursos de capacitación que se impartirán en el trimestre de Abril-Junio del año en curso, por la Dirección General de Administración y Desarrollo de Personal, del Gobierno del Estado de Guerrero; por éste medio se les comunica que se gestiono para que los cursos se impartieran en la Sala de juntas de éste Instituto, con el fin de que asistan de acuerdo al roll programado y puedan aprovechar al máximo la capacitación, mismos que a continuación se describen:

| NOMBRE DEL CURSO | DÍAS | HORARIO |
|---------------------------------|------------------------|------------------|
| LA CRISIS COMO FACTOR DE CAMBIO | 18 AL 20 DE ABRIL 2016 | 9 00 A 13 00 HRS |
| FARMACIA EMOCIONAL | 25 AL 29 ABRIL 2016 | 9 00 A 13 00 HRS |
| MANEJO SALUDABLE DEL ESTRÉS | 01 AL 03 DE JUNIO 2016 | 9 00 A 12 00 HRS |
| ATENCIÓN AL PÚBLICO | 07 AL 09 DE JUNIO 2016 | 9 00 A 13 00 HRS |

Sin más por el momento, les envío un cordial saludo.

Nota: De acuerdo a la programación realizada, se les notificara en cada uno de los cursos, según les corresponda, para recabar su firma de enterado.

Atentamente

L.C. Elvira Villegas Santiago
Subdirectora General
GOBIERNO DEL ESTADO LIBRE
Y SOBERANO DE GUERRERO
INSTITUTO DE VIVIENDA Y SUELO URBANO
DIRECCIÓN DE
ADMINISTRACIÓN Y FINANZAS

C.c.p.- Dr. Rodolfo Monreal Ávila.- Director General de INVISUR - Para su conocimiento - Presente
L.C. Angélica María López Salgado.- Jefa del Departamento de Recursos Humanos y Materiales - Para su conocimiento - Presente
AMLS

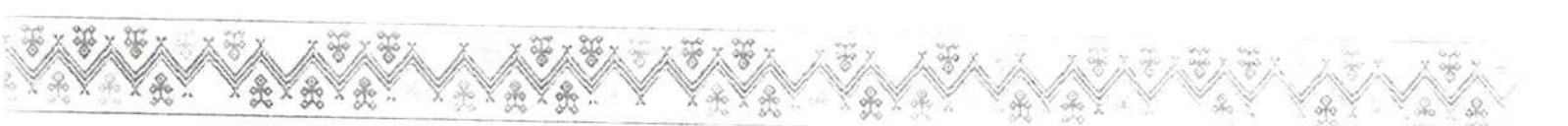

Gobierno del Estado de Guerrero
Instituto de Vivienda y Suelo Urbano de Guerrero
PERSONAL EN NOMINA 2016 (Asistencia a cursos que se impartirán en la Sala de Juntas)

FECHA 01-ABRIL-2016

| Nº Prog | Número de empleado | Nombre del empleado | Cargo o puesto | RFC | Área de adscripción | Tipo de Plaza | Nombre del curso al que asistirá |
|---------------------------|--------------------|------------------------------------|--|---------------|--|----------------|--|
| OFICINAS CENTRALES | | | | | | | |
| 1 | H141 | Rodolfo Monreal Avila | Director General | MDAR620910J31 | Dirección General | Confianza | Manejo saludable del estrés |
| 2 | H2 | Elvira Villegas Santiago | Director de Administración y Finanzas | VISE731214PA4 | Dirección de Administración y Finanzas | Base | Manejo saludable del estrés |
| 3 | H144 | Consuelo Sánchez Virrueta | Director Jurídico | SAVC480918NB3 | Dirección Jurídica | Confianza | Manejo saludable del estrés |
| 4 | H10 | Carmen Basurto Hidalgo | Jefe Del Depto. De Regularización De La Tenencia De La Tierra | BAHC470625DX1 | Departamento de Regularización de la Tenencia de La Tierra | Confianza | Manejo saludable del estrés |
| 5 | H50 | Kleiver de los Santos Galeana | Jefe Del Depto. De Estudios Y Proyectos De La Dirección De Operaciones | SAGK900614PW0 | Dirección de Operaciones | Confianza | Atención al Público |
| 6 | H51 | Gerardo Aguilar Samano | Jefe Del Departamento De Sistemas | AUSG820409C79 | Departamento de Sistemas | Confianza | Farmacia emocional |
| 7 | H7 | Angélica María López Salgado | Jefe Del Depto. De Rec. Humanos Y Materiales | LOSA800719Q98 | Departamento de Recursos Humanos y Materiales | Confianza | INCAPACIDAD |
| 8 | H46 | Uriel Mendoza Pano | Jefe Del Depto. De Procedimientos Legales | MEPU80091276A | Dirección Jurídica | Confianza | Atención al Público |
| 9 | H128 | Oscar Castro Bautista | Encargado del Depto de Contabilidad y Control Presupuestal | CABO7607191Z8 | Departamento de Contabilidad | Confianza | Manejo saludable del estrés |
| 10 | H142 | Leonardo Luna Organes | Secretario Particular | LUOL781113AW3 | Dirección General | Confianza | Manejo saludable del estrés |
| 11 | H8 | Anibal Abarca Organista | Auxiliar Administrativo | AAOA731220T3A | Dirección de Administración y Finanzas | Base | La crisis como factor de cambio |
| 12 | H9 | Amado Amateco Teodoro | Chofer | AATA660913P47 | Área de Servicios Generales | Base | La crisis como factor de cambio |
| 13 | H11 | Atenogenes Campos Cuevas | Analista Contable | CACX650118HP2 | Dirección de Operaciones | Base | Manejo saludable del estrés |
| 14 | H12 | Martha Patricia Miranda Hernández | Secretaria | MIHM810414IQ2 | Dirección General | Supernumerario | Atención al Público |
| 15 | H13 | Zenón Escobar Nava | Velador | EONZ380624LY5 | Área de Servicios Generales | Supernumerario | Cubre guardias por la noche |
| 16 | H14 | Fernando Cipriano Catarino | Analista Contable | CICF630530JQ3 | Departamento de Contabilidad | Base | La crisis como factor de cambio - Farmacia emocional |
| 17 | H15 | Miguel Ángel Cruz Guzmán | Analista Contable | CUGM750729G38 | Departamento de Contabilidad | Supernumerario | Farmacia emocional |
| 18 | H16 | Lourdes Galeana Ramírez | Trabaj Social | GARL650210TR8 | Departamento de Recursos Humanos y Materiales | Base | La crisis como factor de cambio |
| 19 | H17 | María Hernández Villanueva | Secretaria "A" | HEVM710320G11 | Dirección General | Base | Atención al Público |
| 20 | H18 | Amadeo Martínez Organista | Auxiliar Administrativo | MAOA760217BB9 | Área de Servicios Generales | Base | Atención al Público |
| 21 | H20 | Rocio Morales Hernández | Secretaria "A" | MOHR740320D81 | Dirección de Operaciones | Base | Farmacia emocional |
| 22 | H21 | Roberto Pérez Baltazar | Auxiliar Administrativo | PEBR7006079Q7 | Dirección de Administración y Finanzas | Base | Manejo saludable del estrés |
| 23 | H22 | Jovita Ramos Xochitempa | Auxiliar Administrativo | RAXJ650215AK5 | Dirección Jurídica | Base | Atención al Público |
| 24 | H23 | Ambrosio Salvador Castro | Velador | SACA471207RM5 | Área de Servicios Generales | Base | Cubre guardias por la tarde |
| 25 | H24 | Mireya Vázquez Guasso | Secretaria "A" | VAGM730101FL6 | Dirección de Operaciones | Base | Atención al Público |
| 26 | H25 | Gudelfa Velásquez Satigan | Auxiliar Administrativo | VESG750916B13 | Departamento de Recursos Humanos y Materiales | Base | Atención al Público |
| 27 | H26 | Humberto Zarate Vargas | Auxiliar Administrativo | ZAVH690918R40 | Departamento de Regularización de la Tenencia de La Tierra | Base | La crisis como factor de cambio - Farmacia emocional |
| 28 | H27 | Alejandro Yactbanic Garcia Vázquez | Auxiliar Administrativo | GAVA761231NW3 | Departamento de Contabilidad | Base | La crisis como factor de cambio - Farmacia emocional |
| 29 | H28 | Yolanda Ruiz Carmona | Trab. Social | RUCY640120SD8 | Dirección de Operaciones | Base | Atención al Público |
| 30 | H30 | Martha Patricia Vélez Angelino | Auxiliar Administrativo | VEAM800210238 | Dirección de Administración y Finanzas | Supernumerario | Farmacia emocional |
| 31 | H31 | Oscar Hernández Flores | Analista Contable | HEFO80031114A | Departamento de Contabilidad | Supernumerario | Manejo saludable del estrés |
| 32 | H32 | Anteimo Torres Soberanis | Coordinador de Programas | TOSA520626992 | Dirección de Operaciones | Confianza | La crisis como factor de cambio |
| 33 | H33 | Petra Navarrete Bahena | Intendente | NABP630629D37 | Área de Servicios Generales | Supernumerario | La crisis como factor de cambio |

Gobierno del Estado de Guerrero
Instituto de Vivienda y Suelo Urbano de Guerrero
PERSONAL EN NOMINA 2016 (Asistencia a cursos que se impartirán en la Sala de Juntas)

FECHA: 01-ABRIL-2016

| N° Prog | Número de empleado | Nombre del empleado | Cargo o puesto | RFC | Área de adscripción | Tipo de Plaza | Nombre del curso al que asistirá |
|--------------------------------|--------------------|--------------------------------|--|---------------|--|----------------|--|
| 34 | H34 | Silvia Castro Antaño | Intendente | CAAS730707PV4 | Área de Servicios Generales | Base | Farmacia emocional |
| 35 | H35 | Anselma Bello Muñoz | Intendente | BEMA630421J77 | Área de Servicios Generales | Supernumerario | Atención al Público |
| 36 | H36 | Geraldine Miranda García | Auxiliar Administrativo | MIGG730919K33 | Dirección de Administración y Finanzas | Base | Farmacia emocional |
| 37 | H37 | Ma. Del Carmen Ortega Gatica | Secretaria "B" | OEGM630716FA8 | Departamento de Regularización de la Tenencia de La Tierra | Base | Atención al Público - Farmacia emocional |
| 38 | H38 | Emilia Ramirez Encarnacion | Secretaria "B" | RAEE620824PI9 | Área de Servicios Generales | Base | Farmacia emocional |
| 39 | H39 | Ismael Salinas de La Cruz | Anal. Técnico | SACI651007CF8 | Dirección de Operaciones | Base | Comisionado al SUSPEG |
| 40 | H40 | Gildardo Chávez Garcia | Analista Contable | CAGG650705FU5 | Departamento de Contabilidad | Supernumerario | Manejo saludable del estrés |
| 41 | H41 | Lucia Morales Martha | Auxiliar Administrativo | MOML8004241P6 | Departamento de Recursos Humanos y Materiales | Base | La crisis como factor de cambio |
| 42 | H42 | Mario Morales Nava | Chofer | MONM571006N80 | Área de Servicios Generales | Base | Atención al Público |
| 43 | H43 | Sergio Jorge Flores | Analista Contable | JOFS740322HD0 | Área de Servicios Generales | Supernumerario | La crisis como factor de cambio |
| 44 | H44 | Araceli Mendoza Chávez | Secretaria "B" | MECA610524GC4 | Área de Servicios Generales | Base | La crisis como factor de cambio - Farmacia emocional |
| 45 | H45 | Edivina Cantoran González | Auxiliar Administrativo | CAGE681103L13 | Dirección Jurídica | Base | Farmacia emocional |
| 46 | H47 | Jorge Flores Mejia | Auxiliar Administrativo | FOMJ880802R66 | Dirección de Operaciones | Supernumerario | Atención al Público |
| 47 | H49 | Dolores Castañón Alfaro | Auxiliar Administrativo | CAAD740322924 | Dirección de Administración y Finanzas | Base | La crisis como factor de cambio |
| 48 | H127 | Gustavo Reynoso Guzman | Director General | REGG820103L59 | Dirección de Operaciones | Supernumerario | La crisis como factor de cambio |
| 49 | H58 | Jesús Cayetano Norberto | Asesor Técnico | CANJ670806UJ2 | Departamento de Contabilidad | Base | La crisis como factor de cambio |
| 50 | H143 | Jose Manuel Esparza Castro | Jefe del Área de Servicios Generales | EACM5803113L6 | Área de Servicios Generales | Confianza | Manejo saludable del estrés |
| DELEGACIÓN CHILPANCINGO | | | | | | | |
| 1 | H52 | Aída Leticia Adame Rosales | Delegada Regional zona Centro | AARA6807235A5 | Delegación Chilpancingo | Base | Manejo saludable del estrés |
| 2 | H54 | Luisa Miranda Vargas | Trab. Social | MIVL640315V33 | Delegación Chilpancingo | Base | Atención al Público |
| 3 | H55 | Cristina Sánchez Esquivel | Trab. Social | SAEC660609E38 | Delegación Chilpancingo | Base | Atención al Público |
| 4 | H56 | Miguel Ángel Rodríguez Venegas | Cargado del Depto. de Contabilidad de la Delegación Centro | ROVM711128BH1 | Delegación Chilpancingo | Base | Farmacia emocional |
| 5 | H57 | Rosalva Ayala Ocampo | Auxiliar Jurídico | AAOR730916SD1 | Delegación Chilpancingo | Base | Atención al Público |
| 6 | H59 | Filiberto Pérez López | Auxiliar Administrativo | PELF600819IN3 | Delegación Chilpancingo | Base | Farmacia emocional |