

Cuenta Pública 2015  
Estado de Actividades  
Del 1 de enero al 31 de diciembre de 2015 y 2014  
(Pesos)

Ente Público: INSTITUTO GUERRERENSE DE LA INFRAESTRUCTURA FISICA EDUCATIVA

Concepto	2015	2014	Concepto	2015	2014
<b>INGRESOS Y OTROS BENEFICIOS</b>			<b>GASTOS Y OTRAS PÉRDIDAS</b>		
Ingresos de la Gestión	587,676,109	499,146,569	Gastos de Funcionamiento	18,662,533	18,074,014
Impuestos	0	0	Servicios Personales	16,446,276	16,979,188
Cuotas y Aportaciones de Seguridad Social	0	0	Materiales y Suministros	748,846	313,962
Contribuciones de Mejoras	586,661,738	498,331,262	Servicios Generales	1,467,410	780,864
Derechos	0	0			
Productos de Tipo Corriente	0	0	<b>Transferencia, Asignaciones, Subsidios y</b>	<b>0</b>	<b>0</b>
Aprovechamientos de Tipo Corriente	0	0	Transferencias Internas y Asignaciones al Sector	0	0
Ingresos por Venta de Bienes y Servicios	1,014,370	815,307	Transferencias al Resto del Sector Público	0	0
Ingresos no Comprendidos en las Fracciones de la Ley de Ingresos	0	0	Subsidios y Subvenciones	0	0
			Ayudas Sociales	0	0
<b>Participaciones, Aportaciones, Transferencias, Asignaciones,</b>	<b>18,662,533</b>	<b>18,409,596</b>	Pensiones y Jubilaciones	0	0
Participaciones y Aportaciones	0	0	Transferencias a Fideicomisos, Mandatos y	0	0
Transferencia, Asignaciones, Subsidios y Otras ayudas	18,662,533	18,409,596	Transferencias a la Seguridad Social	0	0
			Donativos	0	0
<b>Otros Ingresos y Beneficios</b>	<b>13,618,100</b>	<b>8,342,733</b>	Transferencias al Exterior	0	0
Ingresos Financieros	0	0			
Incremento por Variación de Inventarios	0	0	<b>Participaciones y Aportaciones</b>	<b>0</b>	<b>0</b>
Disminución del Exceso de Estimaciones por Pérdida o Deterioro u	0	0	Participaciones	0	0
Disminución del Exceso de Provisiones	0	0	Aportaciones	0	0
Otros Ingresos y Beneficios Varios	13,618,100	8,342,733	Convenios	0	0
<b>Total de Ingresos y Otros Beneficios</b>	<b>619,956,742</b>	<b>525,898,898</b>			
			<b>Intereses, Comisiones y Otros Gastos de la</b>	<b>0</b>	<b>0</b>
			Intereses de la Deuda Pública	0	0
			Comisiones de la Deuda Pública	0	0
			Gastos de la Deuda Pública	0	0
			Costo por Coberturas	0	0
			Apoyos Financieros	0	0
			<b>Otros Gastos y Pérdidas Extraordinarias</b>	<b>598,607,348</b>	<b>502,027,259</b>
			Estimaciones, Depreciaciones, Deterioros,	576,477,851	489,735,779
			Provisiones	0	0
			Disminución de Inventarios	0	0
			Aumento por Insuficiencia de Estimaciones por	0	0
			Aumento por Insuficiencia de Provisiones	0	0
			Otros Gastos	22,129,497	11,291,480
			<b>Inversión Pública</b>	<b>0</b>	<b>0</b>
			Inversión Pública no Capitalizable	0	0
			<b>Total de Gastos y Otras Pérdidas</b>	<b>617,269,881</b>	<b>511,762,273</b>
			<b>Resultados del Ejercicio (Ahorro/Desahorro)</b>	<b>2,686,860</b>	<b>3,137,626</b>



GOBIERNO DEL ESTADO  
DE GUERRERO

INSTITUTO GUERRERENSE  
DE LA INFRAESTRUCTURA  
FISICA EDUCATIVA

M.A. JOSE ANTONIO CASTILLO DIAZ  
DIRECTOR ADMINISTRATIVO  
DIRECCION ADMINISTRATIVA  
IGIFE



GOBIERNO DEL ESTADO  
DE GUERRERO

INSTITUTO GUERRERENSE  
DE LA INFRAESTRUCTURA  
FISICA EDUCATIVA

DIRECCION GENERAL  
IGIFE

Bajo protesta de decir verdad declaramos que los Estados Financieros y sus Notas son Correctos, veraces y Responsables del emisor

C.P. ROBERTO VIZIANO VALDEZ  
ENCARGADO DEL DEPTO. DE CONTABILIDAD

ING. JORGE ALCOCER NAVARRETE  
DIRECTOR GENERAL DEL IGIFE

Cuenta Pública 2015  
Estado de Situación Financiera  
Al 31 de diciembre de 2015 y 2014  
(Pesos)

Ente Público: INSTITUTO GUERRERENSE DE LA INFRAESTRUCTURA FISICA EDUCATIVA

CONCEPTO	Año		CONCEPTO	Año	
	2015	2014		2015	2014
<b>ACTIVO</b>			<b>PASIVO</b>		
<i>Activo Circulante</i>			<i>Pasivo Circulante</i>		
Efectivo y Equivalentes	500,374,293	366,881,758	Cuentas por Pagar a Corto Plazo	3,008,658	4,852,903
Derechos a Recibir Efectivo o Equivalentes	2,645,735	2,720,596	Documentos por Pagar a Corto Plazo	5,715,199	4,805,842
Derechos a Recibir Bienes o Servicios	104,680,943	106,534,931	Porción a Corto Plazo de la Deuda Pública a Largo Plazo	0	0
Inventarios	0	0	Títulos y Valores a Corto Plazo	0	0
Almacenes	24,622,874	25,304,069	Pasivos Diferidos a Corto Plazo	0	0
Estimación por Pérdida o Deterioro de Activos Circulantes	0	0	Fondos y Bienes de Terceros en Garantía y/o Administración a	0	0
Otros Activos Circulantes	0	0	Provisiones a Corto Plazo	69,588	114,964
<b>Total de Activos Circulantes</b>	<b>632,323,846</b>	<b>501,441,354</b>	Otros Pasivos a Corto Plazo	613,289,835	483,328,732
			<b>Total de Pasivos Circulantes</b>	<b>622,083,280</b>	<b>493,102,441</b>
<i>Activo No Circulante</i>			<i>Pasivo No Circulante</i>		
Inversiones Financieras a Largo Plazo	0	0	Cuentas por Pagar a Largo Plazo	0	0
Derechos a Recibir Efectivo o Equivalentes a Largo Plazo	0	0	Documentos por Pagar a Largo Plazo	0	0
Bienes Inmuebles, Infraestructura y Construcciones en Proceso	33,710	33,710	Deuda Pública a Largo Plazo	0	0
Bienes Muebles	10,426,194	9,223,112	Pasivos Diferidos a Largo Plazo	0	0
Activos Intangibles	0	0	Fondos y Bienes de Terceros en Garantía y/o en Administración a	0	0
Depreciación, Deterioro y Amortización Acumulada de Bienes	-7,911,960	-7,287,932	Provisiones a Largo Plazo	0	0
Activos Diferidos	0	0	<b>Total de Pasivos No Circulantes</b>	<b>0</b>	<b>0</b>
Estimación por Pérdida o Deterioro de Activos no Circulantes	0	0	<b>Total del Pasivo</b>	<b>622,083,280</b>	<b>493,102,441</b>
Otros Activos no Circulantes	0	0	<b>HACIENDA PÚBLICA/ PATRIMONIO</b>		
<b>Total de Activos No Circulantes</b>	<b>2,547,944</b>	<b>1,968,890</b>	<i>Hacienda Pública/Patrimonio Contribuido</i>	<b>2,547,944</b>	<b>1,968,890</b>
<b>Total del Activo</b>	<b>634,871,789</b>	<b>503,410,245</b>	Aportaciones	0	0
			Donaciones de Capital	0	0
			Actualización de la Hacienda Pública / Patrimonio	2,547,944	1,968,890
			<b>Hacienda Pública/Patrimonio Generado</b>	<b>10,240,566</b>	<b>8,338,914</b>
			Resultados del Ejercicio (Ahorro / Desahorro)	2,686,860	5,797,626
			Resultados de Ejercicios Anteriores	7,553,705	2,541,288

Revalúos	0	0
Reservas	0	0
Rectificaciones de Resultados de Ejercicios Anteriores	0	0
<b>Exceso o Insuficiencia en la Actualización de la Hacienda</b>	<b>0</b>	<b>0</b>
Resultado por Posición Monetaria	0	0
Resultado por Tenencia de Activos no Monetarios	0	0
<b>Total Hacienda Pública/ Patrimonio</b>	<b>12,788,509</b>	<b>10,307,804</b>
<b>Total del Pasivo y Hacienda Pública / Patrimonio</b>	<b>634,871,789</b>	<b>503,410,245</b>

Bajo protesta de decir verdad declaramos que los Estados Financieros y sus Notas son razonablemente correctos y responsabilidad del emisor

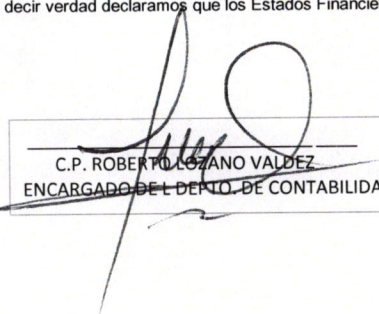
  
 C.P. ROBERTO LOZANO VALDEZ  
 ENCARGADO DEL DEPTO. DE CONTABILIDAD

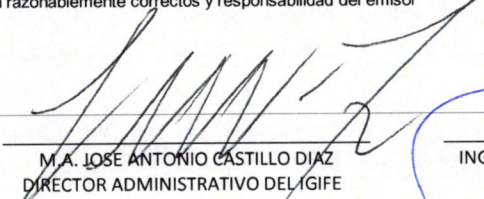
  
 M.A. JOSE ANTONIO CASTILLO DIAZ  
 DIRECTOR ADMINISTRATIVO DEL IGIFE

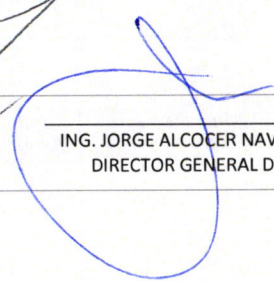
  
 ING. JORGE ALCOCER NAVARRETE  
 DIRECTOR GENERAL DEL IGIFE

Cuenta Pública 2015  
Estado de Cambios en la Situación Financiera  
Del 1 de enero al 31 de diciembre de 2015  
(Pesos)

Ente Público: INSTITUTO GUERRERENSE DE LA INFRAESTRUCTURA FISICA EDUCATIVA

Concepto	Origen	Aplicación	Concepto	Origen	Aplicación
<b>ACTIVO</b>	<b>-165,104,135</b>	<b>-521,887</b>	<b>PASIVO</b>	<b>128,980,839</b>	<b>0</b>
<b>Activo Circulante</b>	<b>-165,728,163</b>	<b>681,195</b>	<b>Pasivo Circulante</b>	<b>128,980,839</b>	<b>0</b>
Efectivo y Equivalentes	-168,338,207	0	Cuentas por Pagar a Corto Plazo	-1,844,244	0
Derechos a Recibir Efectivo o Equivalentes	74,860	0	Documentos por Pagar a Corto Plazo	909,357	0
Derechos a Recibir Bienes o Servicios	1,853,988	0	Porción a Corto Plazo de la Deuda Pública a Largo Plazo	0	0
Inventarios	0	0	Titulos y Valores a Corto Plazo	0	0
Almacenes	681,195	681,195	Pasivos Diferidos a Corto Plazo	0	0
Estimación por Pérdida o Deterioro de Activos Circulantes	0	0	Fondos y Bienes de Terceros en Garantía y/o Administración a	0	0
Otros Activos Circulantes	0	0	Provisiones a Corto Plazo	-45,376	0
			Otros Pasivos a Corto Plazo	129,961,103	0
<b>Activo No Circulante</b>	<b>624,029</b>	<b>-1,203,082</b>	<b>Pasivo No Circulante</b>	<b>0</b>	<b>0</b>
Inversiones Financieras a Largo Plazo	0	0	Cuentas por Pagar a Largo Plazo	0	0
Derechos a Recibir Efectivo o Equivalentes a Largo Plazo	0	0	Documentos por Pagar a Largo Plazo	0	0
Bienes Inmuebles, Infraestructura y Construcciones en Proceso	0	0	Deuda Pública a Largo Plazo	0	0
Bienes Muebles	0	-1,203,082	Pasivos Diferidos a Largo Plazo	0	0
Activos Intangibles	0	0	Fondos y Bienes de Terceros en Garantía y/o en Administración a	0	0
Depreciación, Deterioro y Amortización Acumulada de Bienes	624,029	0	Provisiones a Largo Plazo	0	0
Activos Diferidos	0	0			
Estimación por Pérdida o Deterioro de Activos no Circulantes	0	0	<b>HACIENDA PÚBLICA/ PATRIMONIO</b>	<b>2,480,705</b>	<b>0</b>
Otros Activos no Circulantes	0	0	<b>Hacienda Pública/Patrimonio Contribuido</b>	<b>579,053</b>	<b>0</b>
			Aportaciones	0	0
			Donaciones de Capital	0	0
			Actualización de la Hacienda Pública / Patrimonio	579,053	0
			<b>Hacienda Pública/Patrimonio Generado</b>	<b>1,901,652</b>	<b>0</b>
			Resultados del Ejercicio (Ahorro / Desahorro)	2,686,860	0
			Resultados de Ejercicios Anteriores	-785,208	0
			Resultados de Resultados de Ejercicios Anteriores	0	0
			Insuficiencia en la Actualización de la Hacienda Pública	0	0
			Resultado por Posición Monetaria	0	0
			Depreciación de Activos no Monetarios	0	0



GOBIERNO DEL ESTADO DE GUERRERO



GOBIERNO DEL ESTADO DE GUERRERO

Bajo protesta de decir verdad declaramos que los Estados Financieros y sus Notas son razonablemente correctos y responsables.

C.P. ROBERTO LOZANO VALDEZ  
ENCARG. DEL DEPTO DE CONTABILIDAD

M.A. JOSE ANTONIO CASTILLO DIAZ  
DIRECTOR ADMINISTRATIVO DE IGIFE

ING. JORGE ALCOCER NAVARRETE  
DIRECTOR GENERAL DEL IGIFE

**INSTITUTO GUERRERENSE DE LA INFRAESTRUCTURA FISICA EDUCATIVA**  
**DIRECCION ADMINISTRATIVA**  
**IGIFE**

**INSTITUTO GUERRERENSE DE LA INFRAESTRUCTURA FISICA EDUCATIVA**  
**DIRECCION GENERAL**  
**IGIFE**

Cuenta Pública 2015  
Estado Analítico del Activo  
Del 1 de enero al 31 de diciembre de 2015  
(Pesos)

Ente Público: INSTITUTO GUERRERENSE DE LA INFRAESTRUCTURA FISICA EDUCATIVA

Concepto	Saldo Inicial	Cargos del Período	Abonos del Período	Saldo Final	Variación del Período
	1	2	3	4=(1+2-3)	(4-1)
<b>ACTIVO</b>					
<b>Activo Circulante</b>	<b>501,441,354</b>	<b>3,059,570,700</b>	<b>2,928,688,209</b>	<b>632,323,846</b>	<b>130,882,491</b>
Efectivo y Equivalentes	366,881,758	2,860,092,941	2,726,600,406	500,374,293	133,492,535
Derechos a Recibir Efectivo o Equivalentes	2,720,596	33,276,372	33,351,233	2,645,735	-74,860
Derechos a Recibir Bienes o Servicios	106,534,931	132,885,591	134,739,580	104,680,943	-1,853,988
Inventarios	0	0	0	0	0
Almacenes	25,304,069	33,315,796	33,996,991	24,622,874	-681,195
Estimación por Pérdida o Deterioro de Activos Circulantes	0	0	0	0	0
Otros Activos Circulantes	0	0	0	0	0
<b>Activo No Circulante</b>	<b>1,968,890</b>	<b>1,044,511</b>	<b>465,457</b>	<b>2,547,944</b>	<b>579,053</b>
Inversiones Financieras a Largo Plazo	0	0	0	0	0
Derechos a Recibir Efectivo o Equivalentes a Largo Plazo	0	0	0	0	0
Bienes Inmuebles, Infraestructura y Construcciones en Proceso	33,710	0	0	33,710	0
Bienes Muebles	9,223,112	1,460,288	257,206	10,426,194	1,203,082
Activos Intangibles	0	0	0	0	0
Depreciación, Deterioro y Amortización Acumulada de Bienes	-7,287,932	-415,777	208,251	-7,911,960	-624,029
Activos Diferidos	0	0	0	0	0
Estimación por Pérdida o Deterioro de Activos no Circulantes	0	0	0	0	0
Otros Activos no Circulantes	0	0	0	0	0
<b>TOTAL DEL ACTIVO</b>	<b>503,410,245</b>	<b>3,064,619,919</b>	<b>2,929,153,667</b>	<b>634,871,789</b>	<b>131,461,522</b>

Bajo protesta de decir verdad declaramos que los Estados Financieros y sus Notas son razonablemente correctos y somos responsables del emisor.

C. P. ROBERTO LOZANO VALDEZ  
ENCARG. DEL DEPTO. DE CONTABILIDAD

M. A. JOSE ANTONIO CASTILLO DIAZ  
DIRECTOR ADMINISTRATIVA DEL IGIFE

M. C. JORGE ALCOCER NAVARRETE  
DIRECTOR GENERAL DEL IGIFE

INSTITUTO GUERRERENSE  
DE LA INFRAESTRUCTURA  
FISICA EDUCATIVA

DIRECCION ADMINISTRATIVA  
IGIFE

GOBIERNO DEL ESTADO  
DE GUERRERO

INSTITUTO GUERRERENSE  
DE LA INFRAESTRUCTURA  
FISICA EDUCATIVA

DIRECCION GENERAL  
IGIFE

Cuenta Pública 2015  
 Estado Analítico de la Deuda y Otros Pasivos  
 Del 1 de enero al 31 de diciembre de 2015  
 (Pesos)

Ente Público: INSTITUTO GUERRENSE DE LA INFRAESTRUCTURA FISICA EDUCATIVA

Denominación de las Deudas	Monedas de Contratación	Institución o País Acreedor	Saldo Inicial del Periodo	Saldo Final del Periodo
<b>DEUDA PÚBLICA</b>				
<b>Deuda Interna</b>			0	0
Corto Plazo			0	0
Instituciones de Crédito			0	0
Títulos y Valores			0	0
Arrendamientos Financieros			0	0
<b>Deuda Externa</b>			0	0
Organismos Financieros Internacionales			0	0
Deuda Bilateral			0	0
Títulos y Valores			0	0
Arrendamientos Financieros			0	0
Subtotal a Corto Plazo			0	0
Largo Plazo			0	0
Instituciones de Crédito			0	0
Títulos y Valores			0	0
Arrendamientos Financieros			0	0
<b>Deuda Externa</b>			0	0
Organismos Financieros Internacionales			0	0
Deuda Bilateral			0	0
Títulos y Valores			0	0
Arrendamientos Financieros			0	0
Subtotal a Largo Plazo			0	0
<b>Otros Pasivos</b>			0	0
<b>Total de Deuda y Otros Pasivos</b>			0	0

NO APLICA POR QUE NO TENEMOS DEUDA CON NINGUNA INSTITUCION

Bajo protesta de decir verdad declaramos que los Estados Financieros y sus Notas/son razonablemente correctos y verdaderos. Lugar y fecha: Ciudad de México, a 15 de diciembre de 2015. Firma y sello del emisor



GOBIERNO DEL ESTADO DE GUERRERO

GOBIERNO DEL ESTADO DE GUERRERO

C.P. ROBERTO JOSE NO VALDEZ  
 ENCARGADO DEL DEPTO. DE CONTABILIDAD

M.A. JOSE ANTONIO CASTILLO DIAZ  
 DIRECTOR ADMINISTRATIVO

ING. JORGE ALCOGER NAVARRETE  
 DIRECTOR GENERAL DEL IGIFE

DIRECCION ADMINISTRATIVA  
 IGIFE

DIRECCION GENERAL  
 IGIFE

INSTITUTO GUERRENSE DE LA INFRAESTRUCTURA FISICA EDUCATIVA



**Cuenta Pública 2015**  
**Estado de Flujos de Efectivo**  
**Del 1 de enero al 31 de diciembre de 2015 y 2014**  
**(Pesos)**

Ente Público:

**INSTITUTO GUERRERENSE DE LA INFRAESTRUCTURA FISICA EDUCATIVA**

Concepto	2015	2014	Concepto	2015	2014
<b>Flujos de Efectivo de las Actividades de Operación</b>			<b>Flujos de Efectivo de las Actividades de Inversión</b>		
<b>Origen</b>	<b>619,956,742</b>	<b>525,898,898</b>	<b>Origen</b>	<b>0</b>	<b>0</b>
Impuestos	0	0	Bienes Inmuebles, Infraestructura y Construcciones en Proceso	0	0
Cuotas y Aportaciones de Seguridad Social	0	0	Bienes Muebles	0	0
Contribuciones de mejoras	586,661,738	498,331,262	Otros Orígenes de Inversión	0	0
Derechos	0	0	<b>Aplicación</b>	<b>576,477,851</b>	<b>489,735,779</b>
Productos de Tipo Corriente	0	0	Bienes Inmuebles, Infraestructura y Construcciones en Proceso	0	0
Aprovechamientos de Tipo Corriente	0	0	Bienes Muebles	0	0
Ingresos por Venta de Bienes y Servicios	1,014,370	815,307	Otras Aplicaciones de Inversión	576,477,851	489,735,779
Ingresos no Comprendidos en las Fracciones de la Ley de Ingresos Causados en Ejercicios Fiscales Anteriores Pendientes de Liquidación o Pago	0	0	<b>Flujos Netos de Efectivo por Actividades de Inversión</b>	<b>-576,477,851</b>	<b>-489,735,779</b>
Participaciones y Aportaciones	0	0			
Transferencias, Asignaciones y Subsidios y Otras Ayudas	18,662,533	18,409,596	<b>Flujo de Efectivo de las Actividades de Financiamiento</b>		
Otros Orígenes de Operación	13,618,100	8,342,733	<b>Origen</b>	<b>0</b>	<b>0</b>
<b>Aplicación</b>	<b>40,792,030</b>	<b>30,365,494</b>	Endeudamiento Neto	0	0
Servicios Personales	16,446,276	16,979,188	Interno	0	0
Materiales y Suministros	748,846	313,962	Externo	0	0
Servicios Generales	1,467,410	780,864	Otros Orígenes de Financiamiento	0	0
Transferencias Internas y Asignaciones al Sector Público	0	0	<b>Aplicación</b>	<b>0</b>	<b>0</b>
Transferencias al resto del Sector Público	0	0	Servicios de la Deuda	0	0
Subsidios y Subvenciones	0	0	Interno	0	0
Ayudas Sociales	0	0	Externo	0	0
Pensiones y Jubilaciones	0	0	Otras Aplicaciones de Financiamiento	0	0
Transferencias a Fideicomisos, Mandatos y Contratos Análogos	0	0	<b>Flujos netos de Efectivo por Actividades de Financiamiento</b>	<b>0</b>	<b>0</b>
Transferencias a la Seguridad Social	0	0			
Donativos	0	0	<b>Incremento/Disminución Neta en el Efectivo y Equivalentes al Efectivo</b>	<b>2,686,860</b>	<b>5,797,626</b>
Transferencias al Exterior	0	0			
Participaciones	0	0	<b>Efectivo y Equivalentes al Inicio del Ejercicio</b>	<b>0</b>	<b>0</b>
Aportaciones	0	0	<b>Efectivo y Equivalentes al Final del Ejercicio</b>	<b>2,686,860</b>	<b>5,797,626</b>
Convenios	0	0			
Otras Aplicaciones de Operación	22,129,497	12,291,480			
<b>Flujos Netos de Efectivo por Actividades de Operación</b>	<b>579,164,712</b>	<b>495,533,404</b>			

Bajo protesta de decir verdad declaramos que los Estados Financieros y sus Notas son razonablemente correctos y responsabilidad del emisor.

C.P. ROBERTO LOZANO VALDEZ  
 ENCARGADO DEL DEPTO. DE CONTABILIDAD

M.A. JOSE ANTONIO CASTILLO DIAZ  
 DIRECTOR ADMINISTRATIVO DEL IGIFE

ING. JORGE ALCOZER NAVARRETE  
 DIRECTOR GENERAL DEL GOBIERNO DEL ESTADO DE GUERRERO

**INSTITUTO GUERRERENSE DE LA INFRAESTRUCTURA FISICA EDUCATIVA**

**DIRECCION ADMINISTRATIVA IGIFE**

**INSTITUTO GUERRERENSE DE LA INFRAESTRUCTURA FISICA EDUCATIVA**

**DIRECCION GENERAL IGIFE**





Informe de Pasivos Contingentes

2016

INFORME DEL ESTADO QUE GUARDAN LAS DEMANDAS O JUICIOS, DE CUALQUIER INDOLE AL 31 DICIEMBRE 2015.

FECHA DE LA DEMANDA	No. DE EXP.	AUTORIDAD ANTE LA QUE SE GESTIONA.	A FAVOR O EN CONTRA.	NOMBRE DEL DEMANDANTE O DEL DEMANDADO	ACCION (es) PROMOVIDA (s).	ESTADO PROCESAL	IMPORTE DE LA CONTIGENCIA.
18-jun-09	303/2009	JUNTA LOCAL DE CONCILIACIÓN Y ARBITRAJE DE CHILPANCINGO, GRO.	JORGE TOLENTINO NAVA Y OTROS	NOE ACEVEDO FLORES Y SOLIDARIAM ENTE EL IGIFE	EL EXPEDIENTE SE ENCUENTRA EN LA ETAPA DE LA AUDIENCIA DE CONCILIACIÓN, DEMANDA Y EXCEPCIONES, ESTE JUICIO ESTUVO EN PROCESO DE LAUDO EL CUAL SE PROMOVIO UN RECURSO DE AMPARO QUE PROVOCO QUE SE REINICIARA EL PROCEDIMIENTO ABRIL DEL 2011.	EN PROCESO.	_____
01/12/2010	562/2010	JUNTA LOCAL DE CONCILIACIÓN Y ARBITRAJE, CHILPANCINGO GRO.	ISIDRO GARCIA HERNANDEZ Y OTROS	JUAN CARLOS LUQUIN JIMENEZ Y SOLIDARIAM ENTE EL IGIFE	ESTE EXPEDIENTE SE ENCUENTRA EN LA ETAPA DE LA AUDIENCIA DE CONCILIACIÓN, DEMANDA Y EXCEPCIONES.	EN PROCESO.	_____

30/10/2015	D.C. 017/2014	JUNTA LOCAL DE CONCILIACIÓN Y ARBITRAJE, CHILPANCINGO, GRO.	EN CONTRA DEL INSTITUTO GUERRERENSE DE LA INFRAESTRUCTURA FISICA EDUCATIVA	C. ABRAHAM CHAVEZ ROMERO, EN SU CARÁCTER DE SECRETARIO GENERAL DEL S.T.I.G.I.F.E.	LA JUNTA DE CONCILIACION Y ARBITRAJE DE ESTA CD. CAPITAL TURNO A ESTE INSTITUTO EL ACUERDO DE FECHA 25 DE ENERO DE 2016, EN EL CUAL EL S.T.I.G.I.F.E. A TRAVES DE SU SECRETARIO GENERAL EMPLAZO A HUELGA A ESTE ORGANISMO PUBLICO DESCENTRALIZADO PARA LAS 18:00 HRS. DEL DIA 22 DE FEBRERO DEL PRESENTE AÑO, ASI MISMO SE NOTIFICO UNA AUDIENCIA DE AVENIMIENTO ENTRE AMBAS PARTES PARA LAS 1200 HRS. DEL DIA 11 DE FEBRERO DE 2016.	EN PROCESO.	
28/09/2014	495/2014	TRIBUNAL DE CONCILIACIÓN Y ARBITRAJE DE CHILPANCINGO, GRO.	EN CONTRA DEL INSTITUTO GUERRERENSE DE LA INFRAESTRUCTURA FISICA EDUCATIVA.	ÁNGEL JUSTO ABUNDIS	SE DIO CUMPLIMIENTO AL LAUDO DE FECHA 11 DE FEBRERO 2015, REINSTALANDOSE AL ACTOR EL 26 DE NOVIEMBRE DEL MISMO AÑO, ACTUALMENTE SE ESTA EFECTUADO PAGO PARCIAL DE TODAS Y CADA UNA DE LAS PRESTACIONES A LAS QUE FUE CONDENADO EL IGIFE.	EN PROCESO.	\$ 405,845.7

# INSTITUTO GUERRERENSE DE LA INFRAESTRUCTURA FISICA EDUCATIVA

NOTAS A LOS ESTADOS FINANCIEROS AL 31 DE DICIEMBRE DEL 2015

## A) NOTAS DE DESGLOSE

### I) NOTAS AL ESTADO DE SITUACION FINANCIERA

#### ACTIVO

##### EFFECTIVO Y EQUIVALENTES

1. ESTA CUENTA ESTA INTEGRADA POR EFFECTIVO, (FONDO REVOLVENTE), BANCOS E INVERSIONES TEMPORALES, CON SUS SALDOS SE ENCUENTRAN DEBIDAMENTE CONCILIADOS.

EFFECTIVO Y EQUIVALENTE	IMPORTE
EFFECTIVO	10,000.00
BANCOS/ TESORERIA	6,615,408.33
TESORERIA SEFINA	110,646,004.38
INVERSIONES TEMPORALES	383,102,880.54
<b>TOTAL</b>	<b>\$ 500,374,293.25</b>

##### DERECHOS A RECIBIR EFFECTIVO Y EQUIVALENTES Y BIENES O SERVICIOS A RECIBIR

2. ESTA CUENTA ESTA INTEGRADA POR DEUDORES DIVERSOS A CORTO PLAZO Y CORRESPONDEN A GASTOS POR COMPROBAR, REINTEGRACION POR ESTIMACIONES DE OBRA, ANTICIPOS A PROVEEDORES Y ANTICIPOS DEL 30% A CONTRATISTAS QUE SE OTORGA PARA INICIO DE TRABAJOS SEGÚN CONTRATOS DE OBRA.

DERECHOS A RECIBIR EFFECTIVO O EQUIVALENTES	IMPORTE
DEUDORES DIVERSOS POR COBRAR A CORTO PLAZO	2,615,055.84
DEUDORES POR GASTOS A COMPROBAR	30,679.50
<b>TOTAL</b>	<b>\$ 2,645,735.34</b>

DERECHOS A RECIBIR BIENES O SERVICIOS	IMPORTE
ANTICIPOS A PROVEEDORES POR ADQUISICION DE BIENES Y PRESTACION DE SERVICIOS A CORTO PLAZO	1,735,681.09
ANTICIPOS A CONTRATISTAS	102,945,261.94
<b>TOTAL</b>	<b>\$ 104,680,943.03</b>

3. DESGLOSE DE LOS DERECHOS A RECIBIR EFFECTIVO Y EQUIVALENTES Y BIENES O SERVICIOS A RECIBIR INFORMANDO LA ANTIGÜEDAD DEL SALDO:

DEUDORES DIVERSOS POR COBRAR A CORTO PLAZO	IMPORTE	ANTIGÜEDAD DEL SALDO (DIAS)
BARUC HASHEM ADONAI, S.A. DE C.V.	843,974.53	685
BARUC HASHEM ADONAI, S.A. DE C.V.	700,000.00	462
MAPFRE TEPEYAC, S.A. DE C.V.	499.98	518
SEFINA	914,072.25	30
MAURICIO SANCHEZ SANCHEZ	3,000.00	311
MAR-AR INGENIEROS, S.A. DE C.V.	103,620.08	370
PROYECTOS Y CONSTRUCCIONES INTEGRALES DP, S.A. DE C.V.	44,486.00	208
AEREA MOTRIZ, S.A. DE C.V.	5,403.00	38
<b>TOTAL</b>	<b>\$ 2,615,055.84</b>	

<b>DEUDORES POR GASTOS A COMPROBAR</b>	<b>IMPORTE</b>	<b>ANTIGÜEDAD DEL SALDO (DIAS)</b>
ING. ANTONIO HERNANDEZ NUÑEZ	2,772.50	77
ANGEL NAVARRETE DE DIOS	3,736.00	140
JOSE ALFREDO LOPEZ DORANTES	2,369.00	140
HERON ROMERO SAUCEDO	8,805.00	208
FELIPE RAFAEL LOPEZ DOMINGUEZ	1,775.00	231
LEIBNIZ JIMENEZ DE LA CRUZ	11,222.00	122
<b>TOTAL</b>	<b>\$ 30,679.50</b>	

<b>ANTICIPO A PROVEEDORES</b>	<b>IMPORTE</b>	<b>ANTIGÜEDAD DEL SALDO (DIAS)</b>
ESTRUCTURAS MILLENIUM, S.A. DE C.V	509,806.94	
CONSTRUCTORA E INMOBILIARIA TIREXA, S.A DE C.V.	1,225,874.15	
<b>TOTAL</b>	<b>\$ 1,735,681.09</b>	

<b>ANTICIPO A CONTRATISTAS</b>	<b>IMPORTE</b>	<b>ANTIGÜEDAD DEL SALDO (DIAS)</b>
FAM BASICO FISM 2008 RAMO XXXII	24,218.29	
E047 DISEÑO,CONSTRUCCION,CONSULTORIA Y EVALUACION DE LA INFRAESTRUCTURA	35,084.75	
H. AYUNTAMIENTOS	340,082.80	
FAM BASICO 2010	90.00	
PROGRAMA E047 DISEÑO,CONST.CONSULT.Y EVALUAC. DE LA INF.EDUC.2010	93,579.83	
IED FONDEN 2012 SISMO DEL 20 DE MARZO DE 2012 (REPLICAS) EN 29 MPIO. DE GUERRERO	41,188.78	
SISMO EL 10 DE DICIEMBRE DEL 2011 EN 22 MPIO. DEL ESTADO. ACUERDO SE.1	360.00	
FIDEICOMISO 2003 FONDEN AUTORIZADO POR LLUVIA SEVERA DE FECHA 10 DE ENERO	22,563.89	
PROGRAMA FAM BASICO 2013	54.01	
ACUERDO SO.47.17 SISMO DE MAGNITUD 6.1 GRADOS EL 15 DE NOVIEMBRE/2012	98,243.74	
ACUERDO SE.149.02 SISMO 20 DE MARZO/2012 EN 29 MPIO. DEL ESTADO.FONDEN	3,220,430.88	
FAM SUPERIOR 2013	5,467,236.88	
APOYOS FINANCIEROS NO REGULARIZABLE 2013	17,291.96	
FAM BASICO 2014	4,723,706.35	
PROYECTO PARA LA AMPLIACION DE LA OFERTA EDUCATIVA 2013	1,756,940.15	
FONDO CONCURSABLE DELA INVERSION EN INF.P/ LA EDUC. MEDIA SUPERIOR 2013	623,528.40	
FONDO DE INFRAESTRUCTURA SOCIAL ESTATAL 2013	376,256.96	
FAM SUPERIOR 2014	8,902,300.21	
FAM MEDIA SUPERIOR 2014	186,443.75	
FAFEF 2014 (FONDO DE APORT. P/EL FORTALEC DE ENT.FEDERATIVAS	175,778.27	
FAM 2011 (RENDIMIENTOS FINANCIEROS 2011)	772,337.70	
PROEXO 2014	529,745.85	
FAM BASICO 2015	38,383,180.45	
13140201106010078 FONDO CONCURSABLE DELA INVERSION EN INF.P/ LA EDUC. MEDIA SUPERIOR 2	2,890,717.16	
FAFEF (FINANCIAMIENTOS 2014)	625,690.39	

FAFEF (RENDIMIENTOS 2014)	726,079.47
FAM SUPERIOR 2015	18,048,234.29
FAM MEDIA SUPERIOR 2015	1,042,359.21
FAFEF 2015	11,697,478.99
FONDO REGIONAL 2015	2,124,166.55
<b>TOTAL</b>	<b>\$ 102,945,261.94</b>

**BIENES DISPONIBLES PARA SU TRANSFORMACION O CONSUMO (INVENTARIOS)**

4. EL INSTITUTO TIENE OTRO OBJETO SOCIAL Y NO APLICA ESTE RUBRO

5. LA CUENTA DE ALMACEN DE MATERIALES Y SUMINISTROS DE CONSUMO, ESTA INTEGRADA POR LOS CONCEPTOS: PREFABRICADO Y MOBILIARIO Y EQUIPO, ESTE MATERIAL SE ENTREGA EN OBRA, TERMINADA LA OBRA CIVIL.

CONCEPTO	IMPORTE
PREFABRICADO	6,448,083.59
MOBILIARIO Y EQUIPO	18,174,790.40
<b>TOTAL</b>	<b>\$ 24,622,873.99</b>

**INVERSIONES FINANCIERAS**

6. EL INSTITUTO NO TIENE FIDEICOMISOS

7. EL INSTITUTO NO TIENE PARTICIPACIONES FINANCIERAS EN OTROS ENTES PUBLICOS NI PRIVADOS.

**BIENES INMUEBLES, MUEBLES E INTANGIBLES**

8. LOS SALDOS DE LAS CUENTAS DE BIENES INMUEBLES, MUEBLES E INTANGIBLES AL 31 DE DICIEMBRE DE 2015 SON LOS SIGUIENTES, DE ACUERDO A INVENTARIO FISICO LEVANTADO AL FIN DEL EJERCICIO FISCAL A VALOR HISTORICO:

NOMBRE DE LA CUENTA	IMPORTE
<b>BIENES INMUEBLES</b>	
TERRENOS	33,709.97
<b>TOTAL</b>	<b>\$ 33,709.97</b>
<b>BIENES MUEBLES</b>	
MOBILIARIO Y EQUIPO DE ADMINISTRACION	3,532,120.06
VEHICULOS Y EQUIPO DE TRANSPORTE	6,894,073.78
<b>TOTAL</b>	<b>\$ 10,426,193.84</b>

DEPRECIACION ACUMULADA DE BIENES MUEBLES		TASA DE DEPRECIACION
MOBILIARIO Y EQUIPO DE ADMINISTRACION (EQUIPO DE COMPUTO)	-444,787.98	10%
MOBILIARIO Y EQUIPO DE ADMINISTRACION	-1,792,424.49	30%
VEHICULOS Y EQUIPO DE TRANSPORTE	-5,674,747.83	25%
<b>TOTAL</b>	<b>-\$ 7,911,960.30</b>	

9. EL INSTITUTO NO CUENTA CON ACTIVOS INTANGIBLES

**ESTIMACIONES Y DETERIOROS**

10. EL INSTITUTO NO CREA PROVISIONES PARA CUENTAS INCOBRABLES, DETERIORO DE INVENTARIOS DE MATERIAS PRIMAS Y NO CUENTA CON ACTIVOS BIOLOGICOS

**OTROS ACTIVOS**

11. EL INSTITUTO NO CUENTA CON OTROS ACTIVOS QUE LO IMPACTEN FINANCIERAMENTE

**PASIVO**

1. LAS CUENTAS POR PAGAR ESTAN INTEGRADAS POR PROVEEDORES: POR LOS IMPORTES PENDIENTES DE PAGO POR ADQUISICION DE PREFABRICADOS Y EQUIPAMIENTO DE MOBILIARIO ESCOLAR. ACREEDORES DIVERSOS: CONSISTE EN IMPORTES POR PAGO DE SERVICIOS BASICOS DEL INSTITUTO E IMPORTES DE ESTIMACIONES DE OBRA PENDIENTES DE PAGO. IMPUESTOS POR PAGAR: SON LOS IMPUESTOS Y RETENCIONES PENDIENTE DE ENTERAR A LA DEPENDENCIA CORRESPONDIENTE. RETENCIONES A CONTRATISTAS: SON LAS RETENCIONES DEL 2 AL MILLAR PARA LA CAMARA MEXICANA DE LA INDUSTRIA DE LA CONSTRUCCION Y 5 AL MILLAR PARA SUPERVISION DE OBRAS . OTRAS CUENTAS POR PAGAR:SON PROVISIONES PARA PAGAR CAJA DE AHORRO A EMPLEADOS, AGUINALDOS Y SANCIONES. CUENTAS POR APLICAR: REPRESENTA EL MONTO DE LAS OBRAS PENDIENTES DE EJERCER DE PROGRAMAS DE INVERSION DE EJERCICIOS ANTERIORES Y ACTUAL. SUELDOS POR PAGAR: IMPORTES DE REMUNERACIONES POR SERVICIOS PERSONALES PENDIENTES DE PAGO.

<b>NOMBRE DE LA CUENTA</b>	<b>IMPORTE</b>
PROVEEDORES	326,817.62
ACREEDORES DIVERSOS	5,715,198.62
IMPUESTOS POR PAGAR	600,799.00
RETENCIONES A CONTRATISTAS	2,081,041.68
OTRAS CUENTAS POR PAGAR	795,687.54
CUENTAS POR APLICAR	612,494,147.35
SUELDOS POR PAGAR	69,588.11
<b>TOTAL</b>	<b>\$ 622,083,279.92</b>

<b>NOMBRE DE LA CUENTA</b>	<b>IMPORTE</b>	<b>ANTIGÜEDAD DEL SALDO (DIAS)</b>
<b>PROVEEDORES POR PAGAR A CORTO PLAZO</b>		
MULTIDUC, S.A.	2,818.80	1567
PREFABRICADOS Y AISLAMIENTOS TERMICOS, S.A.	999.98	1960
MOBILIARIO, S.A. DE C.V.	231,211.20	1659
MARIBEL JULIAN CATALAN	77,078.10	929
MULTIDUC, S.A. DE C.V.	14,709.54	1106
<b>TOTAL:</b>	<b>\$ 326,817.62</b>	

<b>ACREEDORES DIVERSOS</b>	<b>IMPORTE</b>	<b>ANTIGÜEDAD DEL SALDO (DIAS)</b>
C.F.E.	32,069.00	31
C.A.P.A.CH.	1,050.00	1
TELEFONOS DE MEXICO, S.A. DE C.V.	13,152.00	1
ARQ. ALFREDO CARLOS RODRIGUEZ GONZALEZ	2,222.00	1
C. MARIA ESTHELA VIGURI TAPIA	2,824.95	2
C. ELDA LUNA ARCE	2,824.95	2
C. VICENTE RAMIREZ LEON	3,811.39	2
CALPULLI MEXICO, S.A. DE C.V.	61,517.69	2253
FRANCISCO GARCIA RAMIREZ CONSTRUCCIONES, S.A. DE C.V.	7,882.98	2192
CODEGRO, S.A. DE C.V.	203,358.18	2039
VICTOR HUGO CALVO HERNANEZ	5,137.00	1
I.M.S.S. RCV.	164,538.90	1
JULIO CESAR GARCIA HERNANDEZ	200.00	1
CADIZ YANET PERALTA GUERRERO	1,616.50	1
INFONAVIT	101,248.55	1
ARQ. SIMON NAJERA NAVA	29,035.97	1
GRUPO INTEGRAL HELE, S.A. DE C.V.	31,264.20	20

CODEGRO, S.A. DE C.V.	211,807.80	350
CORPORATIVO CONSTRUCTOR DE PROYECTOS Y SERV. DE ING. S.A. DE C	20,000.00	457
CONSTRUCTORBIS INMOBILIARIA, S.A. DE C.V.	4,757.74	762
ESTAFETA MEXICANA, S.A. DE C.V.	6,233.33	1
C. YANIRA BARRERA LOEZA	4,521.67	1
PATRICIA FUENTES ARELLANO	931.84	1
ABARROTES EL ABANICO, S.A. DE C.V.	29,200.00	35
CARMELO SUATEGUI ESPINOZA	246,388.30	1
MOISES CORTES PEREDO	505,988.16	1
CONSTRUCTORA WILCHEN, S.A. DE C.V.	1,469,669.63	1
CONSTRUCTORA SIPSUM, S.A. DE C.V.	465,913.74	1
DAMARA ARQUITECTOS E INGENIEROS, S.A. DE C.V.	4,000.00	286
JOSE LAMBERTO LEYVA REYES	4,000.00	286
YANET TORRES MACEDONIO	15,278.31	1
GLORIA VERONICA BARRERA	6,510.30	1
HUGO ALFREDO GARCIA MIRANDA	3,498.94	1
DOROTEO JIMENEZ CARRILLO	88.26	1
HAYUIAH CONSTRUCCIONES, S.A. DE C.V.	3,254.18	122
DEMASDE CONSTRUCCIONES, S.A. DE C.V.	471,692.07	1
FERREBAZAR CORPORATIVO, S.A. DE C.V.	468,070.89	1
CONSTRUCCIONES BRICAETS, S.A. DE C.V.	23,221.69	1
JAVIER ABARCA CASTILLO	188,785.78	1
LUIS MIGUEL FARIAS NUÑEZ	38,019.15	1
MARCIANO BENITEZ OLEA	153,308.27	1
EFREN LOPEZ HERNANDEZ	32,502.84	1
CONSTRUCTORA E INMOBILIARIA QUEEN DE GUERRERO, S.A. DE C.V.	436,121.50	1
JUAN SUASTEGUI TORRES	85,278.26	1
ALAN NAVARRETE DE LA O	47,774.67	1
ING. OSCAR QUIROZ GONZALEZ	2,962.00	1
LIC. FRANCISCO VILLASEÑOR ESQUIVEL	2,855.50	1
CONSTRUCTORA JESSE Y SUS HERMANOS, S.A. DE C.V.	60,966.90	1
ARQ. ABRAHAM CASTILLO MAALDONADO	200.00	1
ING. JORGE ALCOCER NAVARRETE	11,386.04	1
PEDRO JUSTO HERNANEZ BRIONES	26,256.60	1
<b>TOTAL:</b>	<b>\$ 5,715,198.62</b>	

#### IMPUESTOS PÓR PAGAR

	IMPORTE	ANTIGÜEDAD DEL SALDO (DIAS)
IMPUESTO SOBRE LA RENTA	496,478.00	1
2% AL ESTADO SOBRE REMUNERACIONES	104,321.00	1
<b>TOTAL:</b>	<b>\$ 600,799.00</b>	

#### RETENCIONES A CONTRATISTAS

	IMPORTE	ANTIGÜEDAD DEL SALDO (DIAS)
2 AL MILLAR C.M. I.C.	418,067.69	1
5 AL MILLAR PARA SUPERVISION DE OBRA	1,662,973.99	1
<b>TOTAL:</b>	<b>\$ 2,081,041.68</b>	

<b>OTRAS CUENTAS POR PAGAR</b>	<b>IMPORTE</b>	<b>ANTIGÜEDAD DEL SALDO (DIAS)</b>
CAJA DE AHORRO EMPLEADOS	21,906.42	1
PROVISION PARA GRATIFICACION ANUAL (AGUINALDOS)	743,389.68	1
SANCIONES PENAS CONVENCIONALES IGIFE	30,391.44	1
<b>TOTAL:</b>	<b>\$ 795,687.54</b>	

<b>CUENTAS POR APLICAR</b>	<b>IMPORTE</b>	<b>ANTIGÜEDAD DEL SALDO</b>
PROGRAMA DE OBRAS DE INVERSION POR EJERCER 2012	18,297,631.83	
ACUERDO SE. 145.03 LLUVIA SEVERA DEL 10/08/2012 EN 4 MPIO. EDO.	340,640.80	
ACUERDO SO. 46.21 LLUVIA SEVERA DEL 10/08/2012 EN 3 MPIO. EDO	126,026.53	
ACUERDO SO. 46.20 LLUVIA SEVERA DEL 10/08/2012 EN 4 MPIO. EDO	18,806.92	
PROGRAMAS DE OBRAS POR EJERCER 2013	119,586,310.61	
PROGRAMAS DE OBRA POR EJERCER 2014	57,507,291.87	
PROGRAMAS DE OBRA POR EJERCER 2015	416,617,438.79	
<b>TOTAL:</b>	<b>\$ 612,494,147.35</b>	

<b>SUELDOS POR PAGAR</b>	<b>IMPORTE</b>	<b>ANTIGÜEDAD DEL SALDO</b>
C. PATRICIA FUENTES ARELLANO	8,907.12	1
C. PATRICIA TREJO MOEDANO	9,665.07	1
C. EDUARDO REYES ALONSO	5,000.00	1
C. SIRENIA RAMOS ZACAMULPA	10,000.00	1
C. ABRAHAM CASTILLO MALDONADO	4,000.00	1
C. EDGAR GONZALEZ JERONIMO	4,000.00	1
C. OXIRIS GARCIA TORRES	4,000.00	1
C. VICTOR TECUANE MEZA	4,000.00	1
C. BEATRIZ ADRIANA FRIAS HERNANDEZ	9,763.50	1
C. ROSA DE LLUVIA CASTREJON GONZALEZ	10,252.42	1
<b>TOTAL:</b>	<b>\$ 69,588.11</b>	

2. NO EXISTEN EN EL INSTITUTO BIENES DE TERCEROS EN ADMINISTRACION Y/O GARANTIA A CORTO O LARGO PLAZO QUE PUDIERAN AFECTARLO FINANCIERAMENTE

3. NO EXISTEN PASIVOS CON CARACTERISTICAS QUE IMPACTEN FINANCIERAMENTE AL INSTITUTO

## II) NOTAS AL ESTADO DE ACTIVIDADES

### INGRESOS DE GESTION

1. LA CUENTA DE INGRESOS SE INTEGRA POR LAS APORTACIONES FEDERALES DESTINADAS A INVERSION EN INFRAESTRUCTURA EDUCATIVA DE LOS PROGRAMAS: FONDO DE APORTACIONES MULTIPLES, FONDO DE APORTACIONES PARA EL FORTALECIMIENTO DE LAS ENTIDADES FEDERATIVAS, FONDO REGIONAL 2015, ESCUELAS AL CIEN, FONDO PARA LA INFRAESTRUCTURA SOCIAL ESTATAL, ASI COMO LAS APORTACIONES ESTATALES PARA LA OPERATIVIDAD DEL INSTITUTO Y LOS INGRESOS PROPIOS POR VENTA DE BIENES Y SERVICIOS (VENTA DE BASES DE LICITACION DE OBRA Y CERTIFICACION DE ESCUELAS) Y LOS INTERESES GENERADOS POR LAS CUENTAS PRODUCTIVAS DE LOS PROGRAMAS ARRIBA SEÑALADOS..



<b>NOMBRE DE LA CUENTA</b>	<b>IMPORTE</b>
CONTRIBUCIONES DE MEJORAS	586,661,738.13
INGRESOS POR VENTA DE BIENES Y SERVICIOS	1,014,370.40
TRANSFERENCIAS ASIGNACIONES SUBSIDIOS Y OTRAS AYUDAS	18,662,532.77
OTROS INGRESOS Y BENEFICIOS VARIOS	13,618,100.35
<b>TOTAL</b>	<b>\$ 619,956,741.65</b>

2. LA CUENTA DE INGRESOS FINANCIEROS REPRESENTA LOS INGRESOS OBTENIDOS POR CONCEPTO DE INTERESES GANADOS DE LAS INSTITUCIONES BANCARIAS Y LA CUENTA DE OTROS INGRESOS Y BENEFICIOS VARIOS, REPRESENTAN LAS RETENCIONES, SANCIONES A CONTRATISTAS Y OTROS CONCEPTOS QUE NO SON PROPIOS DEL OBJETO DEL INSTITUTO.

<b>NOMBRE DE LA CUENTA</b>	<b>IMPORTE</b>
INGRESOS FINANCIEROS	3,062,076.62
OTROS INGRESOS	10,556,023.73
<b>TOTAL</b>	<b>\$ 13,618,100.35</b>

#### **GASTOS Y OTRAS PERDIDAS**

1. LOS GASTOS DE FUNCIONAMIENTO COMPRENDE EL IMPORTE DEL GASTO POR SERVICIOS PERSONALES, MATERIALES, SUMINISTROS Y SERVICIOS GENERALES, INVERSION PUBLICA NO CAPITALIZABLE ES EL IMPORTE DEL GASTO DESTINADO A CONSTRUCCION EN BIENES DE DOMINIO PUBLICO, OTROS GASTOS COMPRENDE EL IMPORTE DE GASTOS QUE REALIZA EL INSTITUTO PARA SU OPERACION

<b>NOMBRE DE LA CUENTA</b>	<b>IMPORTE</b>
GASTOS DE FUNCIONAMIENTO	18,662,532.77
INVERSION PUBLICA	576,477,851.29
OTROS GASTOS Y PERDIDAS EXTRAORDINARIAS	22,129,497.10
<b>TOTAL</b>	<b>\$ 617,269,881.16</b>

#### **III) NOTAS AL ESTADO DE VARIACION EN LA HACIENDA PUBLICA**

1. EL ESTADO DE VARIACION EN LA HACIENDA PUBLICA REPRESENTA LA ACUMULACION DEL PATRIMONIO CONTRIBUIDO Y GENERADO.

<b>NOMBRE DE LA CUENTA</b>	<b>IMPORTE</b>
APORTACIONES	4,516,834.00
RESULTADO DEL EJERCICIO	2,686,860.49
RESULTADO DE EJERCICIOS ANTERIORES	10,094,993.00
<b>TOTAL</b>	<b>\$ 17,298,687.49</b>

2."NO APLICA PARA EL ENTE"

#### **IV) NOTAS AL ESTADO DE FLUJOS DE EFECTIVO**

##### **EFFECTIVO Y EQUIVALENTES**

1. EL ANALISIS DE SALDOS DEL EFECTIVO Y EQUIVALENTES DEL EJERCICIO ANTERIOR CON EL EJERCICIO POSTERIOR SE REFLEJA A CONTINUACION.

<b>NOMBRE DE LA CUENTA</b>	<b>2015</b>	<b>2014</b>
EFECTIVO	10,000.00	5,000.00
BANCOS/ TESORERIA	6,615,408.33	41,461,080.73
TESORERIA/SEFINA	110,646,004.38	126,778,082.50
INVERSIONES TEMPORALES	383,102,880.54	198,637,594.97
<b>TOTAL DE EFECTIVO Y EQUIVALENTES</b>	<b>\$ 500,374,293.25</b>	<b>\$ 366,881,758.20</b>

2. "NO APLICA PARA EL ENTE"

3 . CONCILIACIÓN DE LOS FLUJOS DE EFECTIVO NETOS DE LAS ACTIVIDADES DE OPERACIÓN Y LA CUENTA DE AHORRO/DESAHORRO ANTES DE RUBROS EXTRAORDINARIOS

<b>Flujos de Efectivo de las Actividades de Operación</b>	<b>2015</b>	<b>2014</b>
<b>Origen</b>	<b>619,956,741.65</b>	<b>525,898,898.33</b>
Contribuciones de mejoras	586,661,738.13	498,331,262.39
Ingresos por Venta de Bienes y Servicios	1,014,370.40	815,306.90
Participaciones y Aportaciones	0.00	0.00
Transferencias, Asignaciones y Subsidios y Otras Ayudas	18,662,532.77	18,409,595.83
Otros Origenes de Operación	13,618,100.35	8,342,733.21
<b>Aplicación</b>	<b>40,792,029.77</b>	<b>30,365,493.89</b>
Servicios Personales	16,446,276.30	16,979,188.33
Materiales y Suministros	748,846.00	313,961.52
Servicios Generales	1,467,410.47	780,863.79
Otras Aplicaciones de Operación	22,129,497.00	12,291,480.25
<b>Flujos Netos de Efectivo por Actividades de Operación</b>	<b>579,164,711.88</b>	<b>495,533,404.44</b>
<b>Flujos de Efectivo de las Actividades de Inversión</b>		
<b>Origen</b>	<b>0.00</b>	<b>0.00</b>
<b>Aplicación</b>	<b>576,477,851.39</b>	<b>489,735,778.52</b>
Bienes Inmuebles, Infraestructura y Construcciones en Proceso	0.00	0.00
Otras Aplicaciones de Inversión	576,477,851.39	489,735,778.52
<b>Flujos Netos de Efectivo por Actividades de Inversión</b>	<b>-576,477,851.39</b>	<b>-489,735,778.52</b>
<b>Flujos netos de Efectivo por Actividades de Financiamiento</b>	<b>0</b>	<b>0</b>
<b>Incremento/Disminución Neta en el Efectivo y Equivalentes al Efectivo</b>	<b>2,686,860.49</b>	<b>5,797,625.92</b>
<b>Efectivo y Equivalentes al Efectivo al inicio del Ejercicio</b>	<b>0</b>	<b>0</b>
<b>Efectivo y Equivalentes al Efectivo al final del Ejercicio</b>	<b>\$ 2,686,860.49</b>	<b>\$ 5,797,625.92</b>

V) CONCILIACION ENTRE LOS INGRESOS PRESUPUESTARIOS Y CONTABLES, ASI COMO ENTRE LOS EGRESOS PRESUPUESTARIOS Y LOS GASTOS CONTABLES

<b>INSTITUTO GUERRERENSE DE LA INFRAESTRUCTURA FISICA EDUCATIVA</b> <b>CONCILIACION ENTRE LOS INGRESOS PRESUPUESTARIOS Y CONTABLES</b> <b>CORRESPONDIENTE DEL 1 DE ENERO AL 31 DE DICIEMBRE DE 2015</b>		
<b>1. INGRESOS PRESUPUESTARIOS</b>		<b>606,338,641.30</b>
<b>2. MAS: INGRESOS CONTABLES NO PRESUPUESTARIOS</b>		<b>13,618,100.35</b>
INGRESOS FINANCIEROS	3,062,076.62	
<u>OTROS INGRESOS Y BENEFICIOS VARIOS</u>	<u>10,556,023.73</u>	
<b>3. MENOS: INGRESOS PRESUPUESTADOS NO CONTABLES</b>		<b>0.00</b>
<b>4. INGRESOS CONTABLES</b>		<b>\$ 619,956,741.65</b>

<b>INSTITUTO GUERRERENSE DE LA INFRAESTRUCTURA FISICA EDUCATIVA</b> <b>CONCILIACION ENTRE LOS EGRESOS PRESUPUESTARIOS Y GASTOSCONTABLES</b> <b>CORRESPONDIENTE DEL 1 DE ENERO AL 31 DE DICIEMBRE DE 2014</b>		
<b>1. TOTAL DE EGRESOS (PRESUPUESTARIOS)</b>		<b>595,140,384.06</b>
<b>2. MENOS: EGRESOS PRESUPUESTARIOS NO CONTABLES</b>		<b>0.00</b>
<b>3. MAS: GASTO CONTABLE NO PRESUPUESTALES</b>		<b>22,129,497.10</b>
<u>OTROS GASTOS</u>	<u>22,129,497.10</u>	
<b>4. TOTAL DE GASTO CONTABLE</b>		<b>\$ 617,269,881.16</b>

B) NOTAS DE MEMORIA (CUENTAS DE ORDEN)

CUENTAS DE ORDEN CONTABLES Y PRESUPUESTARIAS

CONTABLES: NO EXISTEN A LA FECHA

PRESUPUESTARIAS:

CUENTAS DE INGRESOS

LEY DE INGRESOS ESTIMADOS  
 LEY DE INGRESOS POR EJECUTAR  
 MODIFICACIONES A LA LEY DE INGRESOS ESTIMADA  
 LEY DE INGRESOS DEVENGADA  
 LEY DE INGRESOS RECAUDADA

## **CUENTAS DE EGRESOS**

PRESUPUESTO DE EGRESOS APROBADOS  
PRESUPUESTO DE EGRESOS POR EJERCER  
MODIFICACIONES AL PRESUPUESTO DE EGRESOS APROBADO  
PRESUPUESTO DE EGRESOS COMPROMETIDO  
PRESUPUESTO DE EGRESOS DEVENGADO  
PRESUPUESTO DE EGRESOS EJERCIDO  
PRESUPUESTO DE EGRESOS PAGADO

## **C) NOTAS DE GESTION ADMINISTRATIVA**

### **1. INTRODUCCION**

LOS ESTADOS FINANCIEROS DE LOS ENTES PÚBLICOS, PROVEEN DE INFORMACIÓN FINANCIERA A LOS PRINCIPALES USUARIOS DE LA MISMA, AL CONGRESO Y A LOS CIUDADANOS.

EL OBJETIVO DEL PRESENTE DOCUMENTO ES LA REVELACIÓN DEL CONTEXTO Y DE LOS ASPECTOS ECONÓMICOS-FINANCIEROS MÁS RELEVANTES QUE INFLUYERON EN LAS DECISIONES DEL PERÍODO, Y QUE DEBERÁN SER CONSIDERADOS EN LA ELABORACIÓN DE LOS ESTADOS FINANCIEROS PARA LA MAYOR COMPRENSIÓN DE LOS MISMOS Y SUS PARTICULARIDADES.

DE ESTA MANERA, SE INFORMA Y EXPLICA LA RESPUESTA DEL GOBIERNO A LAS CONDICIONES RELACIONADAS CON LA INFORMACIÓN FINANCIERA DE CADA PERÍODO DE GESTIÓN; ADEMÁS, DE EXPONER AQUELLAS POLÍTICAS QUE PODRÍAN AFECTAR LA TOMA DE DECISIONES EN PERÍODOS POSTERIORES.

### **2. PANORAMA ECONOMICO Y FINANCIERO**

POR SER UNA ENTIDAD PARAESTATAL EL PRESUPUESTO DE EGRESOS DEL GASTO DE INVERSION Y DEL GASTO CORRIENTE SON APROBADOS POR EL CONGRESO DEL ESTADO Y PUBLICADO EN EL DIARIO OFICIAL EN EL MES DE DICIEMBRE DE CADA AÑO, ESTOS RECURSOS SE EJERCEN PARA LA INFRAESTRUCTURA EDUCATIVA EN BENEFICIO DE LA POBLACION ESCOLAR DEL ESTADO DE GUERRERO.

### **3. AUTORIZACION E HISTORIA**

A PARTIR DEL AÑO 1998 EL GOBIERNO FEDERAL DECIDE DESCENTRALIZAR A LA INSTITUCIÓN ENCARGADA DE LA CONSTRUCCIÓN DE ESCUELAS A LAS ENTIDADES FEDERATIVAS Y LOS MUNICIPIOS, A TRAVÉS DEL RAMO 26, CEDIÉNDOLES LA RESPONSABILIDAD DE LA CONSTRUCCIÓN, MANTENIMIENTO Y EQUIPAMIENTO.

EN EL ASPECTO NORMATIVO, LA DESCENTRALIZACIÓN SE CONCRETA AL PUBLICARSE EN EL MISMO AÑO EL DECRETO POR EL QUE SE REFORMA LA LEY QUE CREA EL COMITÉ ADMINISTRADOR DEL PROGRAMA FEDERAL DE CONSTRUCCIÓN DE ESCUELAS, A PARTIR DEL CUAL, EL ORGANISMO MODIFICA SU ESTRUCTURA, FACULTADES Y FUNCIONES PARA AJUSTARLOS A LOS OBJETIVOS DEL PLAN NACIONAL DE DESARROLLO, PRINCIPALMENTE A LA NECESIDAD DE LA DESCENTRALIZACIÓN DE LA VIDA NACIONAL Y A LA MODERNIZACIÓN DE LA ADMINISTRACIÓN PÚBLICA.

EL COMITÉ ADMINISTRADOR DEL PROGRAMA FEDERAL DE CONSTRUCCIÓN DE ESCUELAS (CAPFCE), EN SU ESTRATEGIA DE DESCENTRALIZACIÓN, SUSCRIBIÓ CONVENIOS CON LOS ESTADOS DE LA FEDERACIÓN PARA LA DESCENTRALIZACIÓN DE LOS SERVICIOS DE CONSTRUCCIÓN, REHABILITACIÓN, MANTENIMIENTO Y EQUIPAMIENTO DE ESCUELAS.

LA FEDERALIZACIÓN PLANTEABA EN ESENCIA, FORTALECER LAS ADMINISTRACIONES ESTATALES Y MUNICIPALES A TRAVÉS DE DISTINTOS PROGRAMAS DE OPERACIÓN, CAPACITACIÓN Y ASESORÍA TÉCNICA. ENTRE LOS PRINCIPALES OBJETIVOS DEL PROGRAMA NACIONAL DE DESARROLLO 1994-2000, EN AQUEL ENTONCES SE PREVÉ EN MATERIA DE INFRAESTRUCTURA, LA NECESIDAD DE INICIAR UNA NUEVA ETAPA DE TRANSFORMACIÓN Y DESARROLLO EN LA CONSTRUCCIÓN DE ESCUELAS, ADECUÁNDOLA AL PROCESO DEL NUEVO CONCEPTO DE FEDERALISMO EDUCATIVO QUE COMPRENDE AMPLIAR A LOS ESTADOS LA ENCOMIENDA DE LA EDIFICACIÓN, MANTENIMIENTO Y EQUIPAMIENTO DE LA TOTALIDAD DE ESPACIOS EDUCATIVOS. ES EN ESE ENTONCES QUE EL CAPFCE, COORDINA EN 1998, EN TODAS LAS ENTIDADES FEDERATIVAS, LA CREACIÓN DE LOS ORGANISMOS PÚBLICOS DESCENTRALIZADOS QUE SUPLEN A SUS JEFATURAS DE ZONA. EN CONSECUENCIA, EL DÍA 27 DE OCTUBRE DE 1998 SE PUBLICA EN EL PERIÓDICO OFICIAL DEL GOBIERNO DEL ESTADO DE GUERRERO, EL DECRETO NO. 213 POR EL QUE SE CREA EL COMITÉ ADMINISTRADOR DEL PROGRAMA ESTATAL DE CONSTRUCCIÓN DE ESCUELAS (CAPECE), COMO UN ORGANISMO PUBLICO DESCENTRALIZADO, CON PERSONALIDAD JURÍDICA Y PATRIMONIO PROPIO, MISMO QUE A PARTIR DE 1999, COMIENZA A OPERAR LOS RECURSOS FINANCIEROS DE TODOS LOS PROGRAMAS QUE LE SON ENCOMENDADOS.

ESTAS NUEVAS CIRCUNSTANCIAS CONSOLIDAN Y REFUERZAN LA CAPACIDAD DEL GOBIERNO DEL ESTADO EN EL CUMPLIMIENTO DE SUS NUEVAS ATRIBUCIONES DE PLANEACIÓN EDUCATIVA Y FORTALECEN SU CAPACIDAD ECONÓMICA Y ADMINISTRATIVA, INCLUYENDO LAS DE SUS MUNICIPIOS, PARA ASÍ COADYUVAR AL OBJETIVO DE PROPORCIONAR A LA POBLACIÓN UNA EDUCACIÓN DE CALIDAD, EQUITATIVA Y DE OPORTUNIDADES. UNA DÉCADA DESPUÉS, EN EL ÁMBITO NACIONAL SURGE LA NECESIDAD DE REVISAR LAS ESTRATEGIAS PARA SOLUCIONAR EL CRECIENTE DETERIORO DE LAS EDIFICACIONES CONSTRUIDAS A TRAVÉS DE LOS ÚLTIMOS 50 AÑOS. APREMIA ENTONCES LA NECESIDAD DE CREAR UN INVENTARIO Y DIAGNÓSTICO NACIONAL QUE SIRVA DE BASE PARA REVISAR PROGRAMAS, PLANIFICAR Y PROGRAMAR RECURSOS, INCLUSO TRANSEXENALES.

ASÍ, EL CONGRESO DE LA UNIÓN EN FORMA UNÁNIME, APRUEBA LA PROPUESTA DE LA LEY GENERAL DE LA INFRAESTRUCTURA FÍSICA EDUCATIVA QUE CONLLEVA LA RECONVERSIÓN DEL CAPFCE EN EL INSTITUTO NACIONAL DE LA INFRAESTRUCTURA FÍSICA EDUCATIVA (INIFED). EN LA MISMA DINÁMICA Y POR MANDATO DE ESTA LEY, SE OBLIGA A LA INSTITUCIONALIZACIÓN DE LOS COMITÉS ESTATALES.

DE ESTA FORMA, SE EMITE EN NUESTRA ENTIDAD, LA LEY NO. 727 QUE REGULA LA INFRAESTRUCTURA FISICA EDUCATIVA DEL ESTADO DE GUERRERO, DONDE SE ESTABLECE LA CREACIÓN DEL INSTITUTO GUERRERENSE DE LA INFRAESTRUCTURA FÍSICA EDUCATIVA, (IGIFE) COMO ÓRGANO RECTOR, RESPONSABLE DE "EMITIR LAS NORMAS Y ESPECIFICACIONES TÉCNICAS PARA LA ELABORACIÓN DE ESTUDIOS, PROYECTOS, OBRAS E INSTALACIONES DE LA IFEEG Y PARTICIPAR EN LA ELABORACIÓN DE NORMAS OFICIALES, ASÍ COMO PROPONER SU EMISIÓN Y DIFUSIÓN EN MATERIA DE CONSTRUCCIÓN, EQUIPAMIENTO, MANTENIMIENTO, REFORZAMIENTO, RECONSTRUCCIÓN, RECONVERSIÓN Y HABILITACIÓN DE LOS INMUEBLES E INSTALACIONES DEL SISTEMA EDUCATIVO ESTATAL" EL INSTITUTO SERÁ EL ÓRGANO ENCARGADO DE LA CONSTRUCCIÓN, EQUIPAMIENTO, MANTENIMIENTO, REHABILITACIÓN, REFORZAMIENTO Y RECONSTRUCCIÓN, RECONVERSIÓN Y HABILITACIÓN DE INMUEBLES E INSTALACIONES DESTINADOS AL SERVICIO DE LA EDUCACIÓN PUBLICA EN EL ESTADO DE GUERRERO O CUANDO ASÍ SE CONVENGA CON LAS AUTORIDADES FEDERALES O MUNICIPALES; ASÍ COMO LA CERTIFICACIÓN DE LOS PLANTELES PÚBLICOS Y PRIVADOS.

#### **4. ORGANIZACIÓN Y OBJETO SOCIAL**

##### **A) OBJETO SOCIAL**

EL INSTITUTO GUERRERENSE DE LA INFRAESTRUCTURA FÍSICA EDUCATIVA, SE CREA COMO ÓRGANO RECTOR, RESPONSABLE DE LA CONSTRUCCIÓN Y MEJORAMIENTO DE ESPACIOS EDUCATIVOS EN EL ESTADO DE GUERRERO Y SE CONSTITUYE EN LA INSTANCIA NORMATIVA DEL PROCESO CONSTRUCTIVO DE CADA UNO DE LOS NIVELES ESCOLARES Y PARA EL CUMPLIMIENTO DE ESTAS ATRIBUCIONES Y OBJETIVOS, REGIRÁN Y SE ACATARA LAS SIGUIENTES DISPOSICIONES JURÍDICO-ADMINISTRATIVAS.

##### **B) PRINCIPAL ACTIVIDAD**

EL INSTITUTO TIENE COMO ACTIVIDAD PRINCIPAL: REGULAR LA INFRAESTRUCTURA FISICA EDUCATIVA AL SERVICIO DEL SISTEMA EDUCATIVO ESTATAL ESTABLECIENDO LINEAMIENTOS GENERALES PARA LA CONSTRUCCION, EQUIPAMIENTO, MANTENIMIENTO, REHABILITACION, REFORZAMIENTO, RECONSTRUCCION HABILITACION DE INMUEBLES E INSTALACIONES DESTINADOS AL SERVICIO DEL SISTEMA EDUCATIVO ESTATAL; LA CREACION DE PROGRAMAS EN LAS AREAS DE CERTIFICACION EVALUACIÓN Y CAPACITACION DENTRO DE LAS LINEAS QUE COMPRENDEN PROCESOS CONSTRUCTIVOS, ADMINISTRACION DE PROGRAMAS, INNOVACION EN LA GESTION PUBLICA, DESARROLLO HUMANO, INFORMATICA Y ASESORIA TECNICA EN EL ÁREA DE PROYECTOS, PERITAJES, DIAGNOSTICOS TECNICOS Y SERVICIOS RELACIONADOS CON LA MATERIA; LA GENERACION DE PROCESOS DE PLANEACION, PARA QUE LOS RECURSOS SE APLIQUEN CON LA MAYOR PERTINENCIA; LA CREACION DE MECANISMOS QUE PERMITAN PREVENIR Y DAR RESPUESTA A LAS CONTINGENCIAS DERIVADAS DE DESASTRES NATURALES EN LA INFRAESTRUCTURA FISICA EDUCATIVA ESTATAL; COORDINAR LAS ACCIONES QUE PROPICIEN LA OPTIMIZACION DE RECURSOS, LA HOMOLOGACION DE PROCESOS, EN LOS CASOS PRECEDENTES, ASI COMO LA PARTICIPACION Y LA TOMA DE DECISIONES CONJUNTAS DE LAS INSTITUCIONES PUBLICAS DEL ESTADO Y DE LOS DIFERENTES ORDENES DE GOBIERNO: FEDERAL, ESTATAL Y MUNICIPAL, ADEMAS DE LOS SECTORES DE LA SOCIEDAD.

**C) EJERCICIO FISCAL:**                      **2015**

##### **D) REGIMEN JURIDICO**

EL INSTITUTO DE LA INFRAESTRUCTURA FÍSICA EDUCATIVA DEL ESTADO DE GUERRERO, ES UN ORGANISMO PÚBLICO DESCENTRALIZADO DE LA ADMINISTRACIÓN PÚBLICA FEDERAL, CON PERSONALIDAD JURÍDICA, PATRIMONIO PROPIO Y AUTONOMÍA TÉCNICA Y DE GESTIÓN, CREADO MEDIANTE EL "DECRETO POR EL QUE SE EXPIDE LA LEY GENERAL DE LA INFRAESTRUCTURA FÍSICA EDUCATIVA", PUBLICADO EN EL DIARIO OFICIAL DE LA FEDERACIÓN EL 1° DE FEBRERO DE 2008, MISMO QUE ABROGA LA LEY QUE CREA EL COMITÉ ADMINISTRADOR DEL PROGRAMA FEDERAL DE CONSTRUCCIÓN DE ESCUELAS, PUBLICADA EN EL MISMO ÓRGANO INFORMATIVO EL 10 DE ABRIL DE 1944.

**F) ESTRUCTURA ORGANIZACIONAL BASICA**

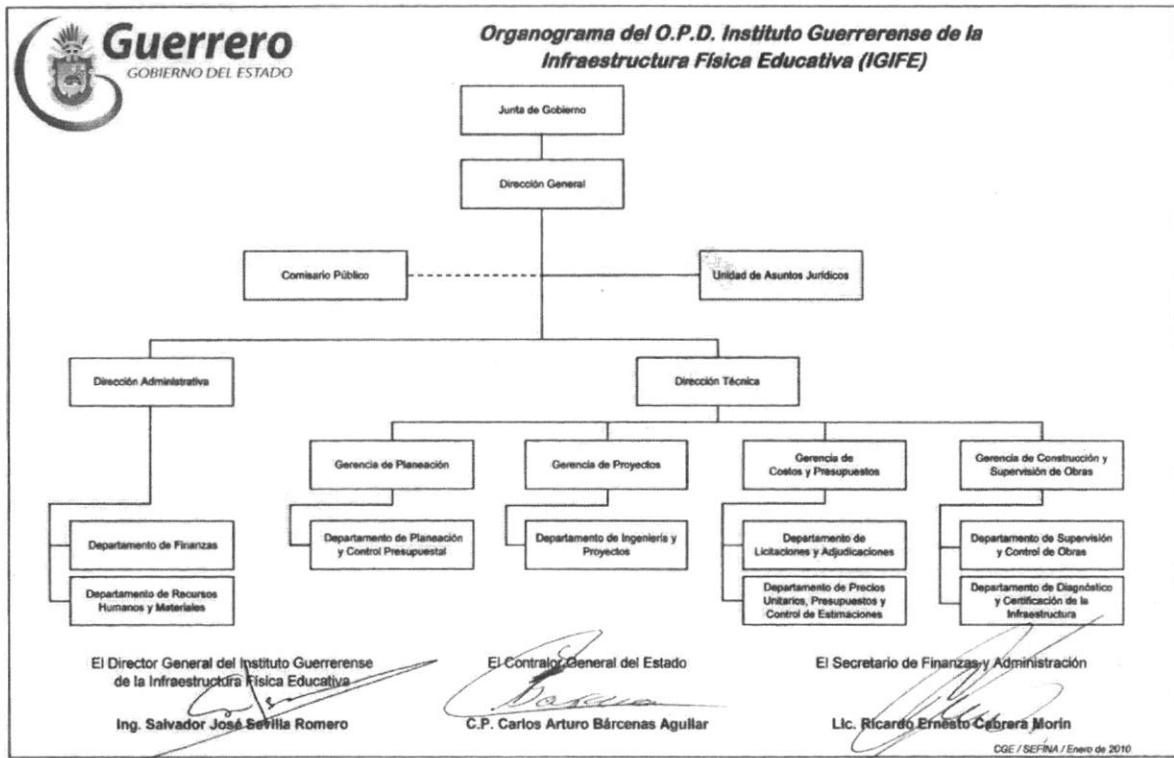

**E) CONSIDERACIONES FISCALES DEN ENTE: REVELAR EL TIPO DE CONTRIBUCIONES QUE ESTE OBLIGADO A PAGAR O RETENER**

1. PRESENTAR DECLARACION Y PAGO PROVISIONAL MENSUAL DE RETENCIONES, ISR POR SUELDOS Y SALARIOS
2. PRESENTAR DECLARACION ANUAL DE ISR (PAGOS Y RETENCIONES DE SERVICIOS PROFESIONALES DE PERSONAS MORALES)
3. PRESENTAR DECLARACION INFORMATIVA ANUAL DE SUELDOS Y SALARIOS
4. PRESENTAR EL PAGO MENSUAL DEL 2% AL ESTADO SOBRE REMUNERACIONES
5. PRESENTAR EL PAGO MENSUAL DE CUOTAS IMSS
6. PRESENTAR EL PAGO BIMESTRAL DE RCV (SAR)
7. PRESENTAR EL PAGO BIMESTRAL DE INFONAVIT

**G) FIDEICOMISOS, MANDATOS Y ANALOGOS DE LOS CUALES ES FIDEICOMITENTE O FIDUCIARIO**  
 EL INSTITUTO NO TIENE FIDEICOMISOS A LA FECHA

**5. BASES DE PREPARACION DE LOS ESTADOS FINANCIEROS**

**A) SI SE HA OBSERVADO LA NORMATIVIDAD EMITIDA POR EL CONAC Y LAS DISPOSICIONES LEGALES APLICABLES.**

LOS PRESENTES ESTADOS CONTABLES SE ENCUENTRAN EXPRESADOS EN MONEDA NACIONAL Y HAN SIDO ELABORADOS DE CONFORMIDAD CON LAS DISPOSICIONES DE LA LEY GENERAL DE CONTABILIDAD GUBERNAMENTAL QUE ENTRÓ EN VIGOR EL 01 DE ENERO DE 2009 Y LAS REFORMAS PUBLICADAS EL 12 DE NOVIEMBRE DE 2012, Y POSTERIORES, ASÍ COMO LOS DOCUMENTOS COMPLEMENTARIOS EMITIDOS POR EL CONSEJO NACIONAL DE ARMONIZACIÓN CONTABLE (CONAC) Y QUE SON APLICABLES A LA FECHA EN DICHS ESTADOS FINANCIEROS.

**B) LA NORMATIVIDAD APLICADA PARA EL RECONOCIMIENTO, VALUACION Y REVELACION DE LOS DIFERENTES RUBROS DE LA INFORMACION FINANCIERA, ASÍ COMO LAS BASES DE MEDICION UTILIZADAS PARA LA ELABORACION DE LOS ESTADOS FINANCIEROS;**

LEY GENERAL DE CONTABILIDAD GUBERNAMENTAL

CONSEJO ESTATAL DE ARMONIZACION CONTABLE DEL ESTADO DE GUERRERO

**C) POSTULADOS BASICOS**

LAS BASES DE PREPARACION DE LOS ESTADOS FINANCIEROS DEL INSTITUTO GUERRESENSE DE LA INFRAESTRUCTURA FISICA EDUCATIVA SE APLICAN LOS POSTULADOS BASICOS DE SUSTANCIA ECONOMICA, ENTES PUBLICOS, EXISTENCIA PERMANENTE, REVELACION SUFICIENTE, IMPORTANCIA RELATIVA, REGISTRO E INTEGRACION PRESUPUESTARI, DEVENGO CONTABLE DEL INGRESO, VALUACION, DUALIDAD ECONOMICA Y CONSISTENCIA

**D) NORMATIVIDAD SUPLETORIA**

NO SE APLICA NORMATIVIDAD CONTABLE SUPLETORIA

**E) PARA LAS ENTIDADES QUE POR PRIMERA VEZ ESTEN IMPLEMENTANDO LA BASE DEVENGADO DE ACUERDO A LA LEY DE CONTABILIDAD:**

**\* REVELAR LAS NUEVAS POLITICAS DE RECONOCIMIENTO**

**INGRESOS:** LOS INGRESOS SE RECONOCEN CUANDO SE TIENE EL DERECHO DE COBRO O SE DEVENGAN DE ACUERDO A LOS LINEAMIENTOS EMITIDOS POR EL CONAC

CON LA FINALIDAD DE ATENDER A LOS MOMENTOS CONTABLES DEL INGRESO SE CONSIDERAN LOS SIGUIENTES LINEAMIENTOS DE REGISTRO:

- \* EL MOMENTO CONTABLE DEL INGRESO ESTIMADO ES EL QUE SE APRUEBA ANUALMENTE
- \* EL INGRESO MODIFICADO CONSISTE EN INCORPORAR EN SU CASO, LAS MODIFICACIONES AL INGRESO APROBADO.
- \* EL INGRESO DEVENGADO SE REALIZA CUANDO SE CUENTE CON LOS ELEMENTOS QUE IDENTIFIQUEN EL HECHO IMPONIBLE AL DEUDOR (ACREDITADO O TERCEROS) Y QUE PUEDA ESTABLECER UN IMPORTE, EMITIENDO UN DOCUMENTO DE PAGO, SEÑALANDO FECHA LIITE PARA REALIZARLO CONFORME A LAS LEYES Y LINEAMIENTOS APLICABLES.
- \* EL INGRESO RECAUDADO ES EL MOMENTO QUE REFLEJA EL COBRO EN EFECTIVO O CUALQUIER OTRO MEDIO DE PAGO.

**EGRESOS:** LOS EGRESOS SE ENCUENTRAN RECONOCIDOS AL COSTO HISTORICO EN EL MOMENTO EN QUE DEVENGAN.

- \* EL GASTO COMPROMETIDO REFLEJA LA APROBACION POR AUTORIDAD COMPETENTE DE UN ACTO ADMINISTRATIVO, U OTRO INSTRUMENTO JURIDICO QUE FORMALICE UNA RELACION JURIDICA CON TERCEROS, PARA LA ADQUISICION DE BIENES Y SERVICIOS O EJECUCION DE OBRAS.
- \* EL GASTO DEVENGADO, REFLEJA EL RECONOCIMIENTO DE OBLIGACIONES DE PAGO A FAVOR DE TERCEROS POR LA RECEPCION DE CONFORMIDAD DE BIENES, SERVICIOS Y OBRAS OPORTUNAMENTE CONTRATADOS.
- \* EL GASTO PAGADO REFLEJA LA CANCELACION TOTAL O PARCIAL DE LAS OBLIGACIONES E PAGO, QUE SE CONCRETA MEDIANTE EL DESEMBOLSO DE EFECTIVO O CUALQUIER OTRO MEDIO DE PAGO.

**\* SU PLAN E IMPLEMENTACION**

EL PLAN DE IMPLEMENTACION: DURANTE ESTE EJERCICIO SE CONFIGURO EL NUEVO SISTEMA PARA LLEVAR A CABO LA MIGRACION DE SALDOS Y DAR CUMPLIMIENTO A LA LEY GENERAL DE CONTABILIDAD GUBERNAMENTAL, SE ADOPTO EL PLAN DE CUENTAS, CLASIFICADOR POR OBJETO DEL GASTO Y EL CLASIFICADOR POR RUBRO DE INGRESOS.

EN EL MARCO DE LA LEY GENERAL DE CONTABILIDAD GUBERNAMENTAL, SE REALIZO LA CONFIGURACION Y PARAMETRIZACION EN EL SISTEMA CONTABLE Y PRESUPUESTAL, CONFORME A LAS CARACTERISTICAS DE ESTRUCTURA, DISEÑO Y OPERACIÓN QUE INDICA ESTA LEY. LAS ADECUACIONES CONSISTIERON EN LA ADOPCION DE LOS SIGUIENTES INSTRUMENTOS TECNICOS: PLAN DE CUENTAS, CLASIFICADOR POR OBJETO DEL GASTO, CLASIFICADOR POR RUBRO DE INGRESOS, Y LISTA DE CUENTAS.

**ES IMPORTANTE DESTACAR LA ADECUACION A LOS CRITERIOS DE REGISTRO EN LOS SIGUIENTES RUBROS:**

**INGRESOS:** EN MATERIA DEL INGRESO SE ADOPTO EL CLASIFICADOR POR RUBRO DE INGRESOS ASI COMO LAS ETAPAS PRESUPUESTALES DEL INGRESO APROBADO, MODIFICADO, DEVENGADO Y RECAUDADO. ANTERIORMENTE LOS INGRESOS SE REGISTRABAN EN EL MOMENTO DE SU REALIZACION O COBRO Y DE LA MISMA FORMA SE REFLEJABAN EN EL RESULTADO DEL EJERCICIO; CON LA ADOPCION EN BASE ACUMULATIVA, LOS INGRESOS SE REFLAJAN EN LOS RESULTADOS DE LA ENTIDAD EN EL MOMENTO EN QUE SE DEVENGAN, ES DECIR CUANDO EXISTE JURIDICAMENTE EL DERECHO A SU COBRO.

**EGRESOS:** EN MATERIA DE EGRESOS, SE ADOPTO EL CLASIFICADOR POR OBJETO DEL GASTO EMITIDO POR LA CONAC. ASI MISMO SE ADECUARON LOS PROCESOS DE REGISTRO DE OPERACIONES PARA ATENDER LOS MOMENTOS CONTABLES DEL EGRESO (APROBADO, MODIFICADO, COMPROMETIDO, DEVENGADO, EJERCIDO Y PAGADO).

**6. POLITICAS DE CONTABILIDAD SIGNIFICATIVAS**

**A) ACTUALIZACIÓN:** A LA FECHA EL INSTITUTO, NO HA UTILIZADO NINGÚN MÉTODO PARA LA ACTUALIZACIÓN DEL VALOR DE LOS ACTIVOS, PASIVOS Y HACIENDA PÚBLICA Y/O PATRIMONIO.

**B) INFORMAR SOBRE LA REALIZACIÓN DE OPERACIONES EN EL EXTRANJERO Y DE SUS EFECTOS EN LA INFORMACIÓN FINANCIERA GUBERNAMENTAL.**

EL INSTITUTO NO REALIZA OPERACIONES EN EL EXTRANJERO.

**C) MÉTODO DE VALUACIÓN DE LA INVERSIÓN EN ACCIONES EN EL SECTOR PARAESTATAL.**

EL INSTITUTO NO TIENE INVERSIONES EN ACCIONES EN EL SECTOR PARAESTATAL.

**D) SISTEMA Y MÉTODO DE VALUACIÓN DE INVENTARIOS.**

EL INSTITUTO NO SE HA IMPLEMENTADO UN METODO DE VALUACION DE INVENTARIOS.

**E) BENEFICIOS A EMPLEADOS: REVELAR EL CÁLCULO DE LA RESERVA ACTUARIAL, VALOR PRESENTE DE LOS INGRESOS ESPERADOS COMPARADO CON EL VALOR PRESENTE DE LA ESTIMACIÓN DE GASTOS TANTO DE LOS BENEFICIARIOS ACTUALES COMO FUTUROS.**

EL INSTITUTO NO REALIZA NINGUN CALCULO DE RESERVA ACTUARIAL TODA LA NOMINA LA MANEJA GOBIERNO DEL ESTADO POR MEDIO DE LA SECRETARIA DE FINANZAS Y ADMINISTRACION.

**F) PROVISIONES: OBJETIVO DE SU CREACIÓN, MONTO Y PLAZO.**

EL INSTITUTO NO REALIZA NINGUN TIPO DE PROVISIONES.

**G) RESERVAS: OBJETIVO DE SU CREACIÓN, MONTO Y PLAZO.**

EL INSTITUTO NO REALIZA NINGUN TIPO DE RESERVAS.

**H) CAMBIOS EN POLÍTICAS CONTABLES Y CORRECCIÓN DE ERRORES JUNTO CON LA REVELACIÓN DE LOS EFECTOS QUE SE TENDRÁ EN LA INFORMACIÓN FINANCIERA DEL ENTE PÚBLICO, YA SEA RETROSPECTIVOS O PROSPECTIVOS.**

EL CAMBIO EN LAS POLÍTICAS CONTABLES SE VE DEL EJERCICIO 2013 AL EJERCICIO 2015 PROVOCADO POR LA IMPLEMENTACIÓN DE LOS MOMENTOS CONTABLES DE LOS INGRESOS Y EGRESOS NORMADOS POR EL CONAC.

**I) RECLASIFICACIONES: SE DEBEN REVELAR TODOS AQUELLOS MOVIMIENTOS ENTRE CUENTAS POR EFECTOS DE CAMBIOS EN LOS TIPOS DE OPERACIONES.**

A LA FECHA NO SE HAN REALIZADO RECLASIFICACION DE CUENTAS.



**J) DEPURACIÓN Y CANCELACIÓN DE SALDOS.**

NO SE HA REALIZADO LA DEPURACION Y CANCELACION DE SALDOS.

**7. POSICION EN MONEDA EXTRANJERA Y PROTECCION POR RIESGO CAMBIARIO SE INFORMARA SOBRE:**

**A) ACTIVOS EN MONEDA EXTRANJERA**

EL INSTITUTO NO CUENTA CON ACTIVOS EN MONEDA EXTRANJERA

**B) PASIVOS EN MONEDA EXTRANJERA**

EL INSTITUTO NO CUENTA CON PASIVOS EN MONEDA EXTRANJERA

**C) POSICIÓN EN MONEDA EXTRANJERA**

" NO APLICA PARA EL ENTE"

**D) TIPO DE CAMBIO**

" NO APLICA PARA EL ENTE"

**E) EQUIVALENTE EN MONEDA NACIONAL**

" NO APLICA PARA EL ENTE"

**8. REPORTE ANALITICO DEL ACTIVO**

**A) VIDA ÚTIL O PORCENTAJES DE DEPRECIACIÓN, DETERIORO O AMORTIZACIÓN UTILIZADOS EN LOS DIFERENTES TIPOS DE ACTIVOS.**

LA VIDA UTIL DEL ACTIVO SE DETERMINA POR MEDIO DEL METODO DE LINEA RECTA Y ASI COMO SU RESPECTIVA DEPRECIACION APLICANDO LOS PORCENTAJES QUE MARCA LA LEY DE HACIENDA Y CREDITO PUBLICO.

**B) CAMBIOS EN EL PORCENTAJE DE DEPRECIACIÓN O VALOR RESIDUAL DE LOS ACTIVOS.**

ACTUALMENTE TENEMOS QUE APEGAR AL ARTÍCULO SEPTIMO DE LAS REGLAS ESPECÍFICA DEL REGISTRO Y VALORACIÓN DEL PATRIMONIO, SE INICIA EL RECONOCIMIENTO DE LA MISMA.

**C) IMPORTE DE LOS GASTOS CAPITALIZADOS EN EL EJERCICIO, TANTO FINANCIEROS COMO DE INVESTIGACIÓN Y DESARROLLO.**

" NO APLICA PARA EL ENTE"

**D) RIEGOS POR TIPO DE CAMBIO O TIPO DE INTERÉS DE LAS INVERSIONES FINANCIERAS.**

" NO APLICA PARA EL ENTE"

**E) VALOR ACTIVADO EN EL EJERCICIO DE LOS BIENES CONSTRUIDOS POR LA ENTIDAD.**

" NO APLICA PARA EL ENTE"

**F) OTRAS CIRCUNSTANCIAS DE CARÁCTER SIGNIFICATIVO QUE AFECTEN EL ACTIVO, TALES COMO BIENES EN GARANTÍA, SEÑALADOS EN EMBARGOS, LITIGIOS, TÍTULOS DE INVERSIONES ENTREGADOS EN GARANTÍAS, BAJA SIGNIFICATIVA DEL VALOR DE INVERSIONES FINANCIERAS, ETC.**

" NO APLICA PARA EL ENTE"

**G) DESMANTELAMIENTO DE ACTIVOS, PROCEDIMIENTOS, IMPLICACIONES, EFECTOS CONTABLES.**

" NO APLICA PARA EL ENTE"

**H) ADMINISTRACIÓN DE ACTIVOS; PLANEACIÓN CON EL OBJETIVO DE QUE EL ENTE LOS UTILICE DE MANERA MÁS EFECTIVA.**

" NO APLICA PARA EL ENTE"

ADICIONALMENTE, SE DEBEN INCLUIR LAS EXPLICACIONES DE LAS PRINCIPALES VARIACIONES EN EL ACTIVO EN CUADROS COMPARATIVOS COMO SIGUE:

NOMBRE DE LA CUENTA	SALDO INICIAL	SALDO FINAL	VARIACION
INVERSIONES EN VALORES (TEMPORALES)	198,637,594.97	383,102,880.54	184,465,285.57
APORTACIONES	1,968,890.16	2,547,943.51	579,053.35
<b>TOTAL:</b>	<b>200,606,485.13</b>	<b>385,650,824.05</b>	<b>185,044,338.92</b>

LAS INVERSIONES SE INCREMENTARON DEBIDO AL SUBEJERCICIO DE LOS RECURSOS, POR PROGRAMAS DE INVERSION NO TERMINADOS AL 31 DE DICIEMBRE DE 2015, SE INCREMENTAN LAS APORTACIONES POR MOVIMIENTOS DE SALDOS DE EJERCICIOS ANTERIORES

**9. FIDEICOMISOS, MANDATOS Y ANALOGOS  
SE INFORMARA SOBRE:**

**A) POR RAMO O UNIDAD ADMINISTRATIVA QUE LOS REPORTA.**

" NO APLICA PARA EL ENTE"

**B) ENLISTAR LOS DE MAYOR MONTO DE DISPONIBILIDAD, RELACIONANDO AQUÉLLOS QUE CONFORMAN EL 80% DE LAS DISPONIBILIDADES.**

" NO APLICA PARA EL ENTE"

**10. REPORTE DE RECAUDACION**

**A) ANÁLISIS DEL COMPORTAMIENTO DE LA RECAUDACIÓN CORRESPONDIENTE AL ENTE PÚBLICO O CUALQUIER TIPO DE INGRESO, DE FORMA SEPARADA LOS INGRESOS LOCALES DE LOS FEDERALES.**

" NO APLICA PARA EL ENTE"

**B) PROYECCIÓN DE LA RECAUDACIÓN E INGRESOS EN EL MEDIANO PLAZO.**

" NO APLICA PARA EL ENTE"

**11. INFORMACION SOBRE LA DEUDA Y EL REPORTE ANALITICO DE LA DEUDA  
SE INFORMARA SOBRE:**

**A) UTILIZAR AL MENOS LOS SIGUIENTES INDICADORES: DEUDA RESPECTO AL PIB Y DEUDA RESPECTO A LA RECAUDACIÓN TOMANDO, COMO MÍNIMO, UN PERÍODO IGUAL O MENOR A 5 AÑOS.**

" NO APLICA PARA EL ENTE"

**B) INFORMACIÓN DE MANERA AGRUPADA POR TIPO DE VALOR GUBERNAMENTAL O INSTRUMENTO FINANCIERO EN LA QUE SE CONSIDERE INTERESES, COMISIONES, TASA, PERFIL DE VENCIMIENTO Y OTROS GASTOS DE LA DEUDA.**

" NO APLICA PARA EL ENTE"

**12. CALIFICACIONES OTORGADAS**

" NO APLICA PARA EL ENTE"

**13. PROCESO DE MEJORA**

**SE INFORMARA SOBRE:**

**A) PRINCIPALES POLÍTICAS DE CONTROL INTERNO**

LOS MANUALES DE PROCEDIMIENTOS Y DE ORGANIZACIÓN CON LOS QUE CUENTA LA ADMINISTRACION ESTA EN PROCESO DE REVISION PARA SU AUTORIZACION ANTE LA DEPENDENCIA CORRESPONDIENTE (SEP).

## **B) MEDIDAS DE DESEMPEÑO FINANCIERO, METAS Y ALCANCE**

### **MEDIDAS DE DESEMPEÑO**

HACER EFICIENTE EL USO DE LOS RECURSOS FINANCIEROS, FÍSICOS, MATERIALES Y HUMANOS NECESARIOS EN LA EJECUCIÓN DE PROGRAMAS Y ACCIONES QUE REFUERZEN LA CALIDAD EDUCATIVA. REDISEÑAR EL PROCESO DE PLANEACIÓN-PROGRAMACIÓN-PRESUPUESTACIÓN-EJERCICIO CONTROL-EVALUACIÓN DEL SECTOR EDUCATIVO, A EFECTO DE AUTORIZAR SOLO LOS GASTOS O MOVIMIENTOS QUE SE ENCUENTREN DENTRO DEL TECHO PRESUPUESTAL LIGADO A UNA META INSTITUCIONAL

### **METAS**

ADMINISTRAR Y EJERCER LOS RECURSOS FEDERALES, ESTATALES Y MUNICIPALES CONVENIDOS QUE SE ASIGNEN AL INSTITUTO Y SEAN TRANSFERIDOS CONFORME A LAS MINISTRACIONES MENSUALES ESTABLECIDAS, QUE SE DESTINAN PARA LA CONSTRUCCIÓN Y HABILITACIÓN DE INMUEBLES E INSTALACIONES DESTINADOS AL SERVICIO DEL SISTEMA EDUCATIVO Y AL TÉRMINO DE LOS TRABAJOS RESPECTIVOS, SUSCRIBIR CON LA SECRETARÍA DE EDUCACIÓN GUERRERO, LAS ACTAS DE ENTREGA RECEPCIÓN DE LOS REFERIDOS INMUEBLES E INSTALACIONES; PARTICIPAR EN LOS COMITÉS: TÉCNICO Y DE OBRAS Y EN EL DE ADQUISICIONES, ARRENDAMIENTOS Y SERVICIOS EN CALIDAD DE PRESIDENTE

### **ALCANCE**

FORMULAR Y PROPONER PROGRAMAS DE INVERSIÓN PARA LA CONSTRUCCIÓN, MANTENIMIENTO, EQUIPAMIENTO, REHABILITACIÓN, REFORZAMIENTO, RECONSTRUCCIÓN, REUBICACIÓN Y RECONVERSIÓN DE LOS ESPACIOS DESTINADOS A LA EDUCACIÓN QUE IMPARTA EL ESTADO, DE ACUERDO A LO ESTABLECIDO POR LA SECRETARIA DE EDUCACIÓN GUERRERO, EN LA PLANEACIÓN EDUCATIVA ESTATAL Y EN LAS DISPOSICIONES PRESUPUESTARIAS, ASÍ COMO REALIZAR LA SUPERVISIÓN DE LA OBRA, POR SÍ O A TRAVÉS DE TERCEROS, DE CONFORMIDAD CON LAS NORMAS Y ESPECIFICACIONES TÉCNICAS QUE SE EMITAN PARA TAL EFECTO.

### **14. INFORMACION POR SEGMENTOS**

" NO APLICA PARA EL ENTE"

### **15. EVENTOS POSTERIORES AL CIERRE**

LOS EVENTOS DEL ENTE PUBLICO QUE SE LLEVAN A CABO DE LA JUNTA DIRECTIVA SERAN PROGRAMADAS EN FECHAS POSTERIORES, ASI COMO LOS CONCURSOS DE BASES DE LICITACION DE OBRA.

### **16. PARTES RELACIONADAS**

EN EL IGIFE NO EXISTEN PARTES RELACIONADAS QUE EJERZAN ALGUNA INFLUENCIA SOBRE LA TOMAS DE DECISIONES OPERATIVAS Y FINANCIERAS.



ING. JORGE ALCOCER NAVARRETE  
DIRECTOR GENERAL DEL I. G. I. F. E.

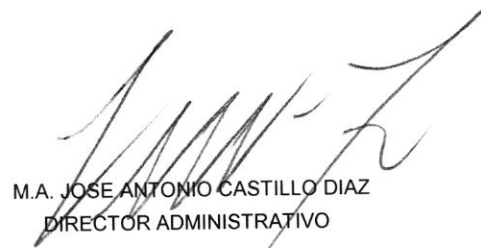

M.A. JOSE ANTONIO CASTILLO DIAZ  
DIRECTOR ADMINISTRATIVO