



**INSTITUTO DE SEGURIDAD SOCIAL DE LOS SERVIDORES PÚBLICOS DEL  
ESTADO DE GUERRERO**

# **PROGRAMA OPERATIVO ANUAL 2016**

**Dirección de Administración y Finanzas**

## CONTENIDO

1. PRESENTACIÓN.....	3
2. MISION Y VISION.....	5
3. ESTRUCTURA ORGANICA DEL ISSSPEG.....	6
4. DIAGNOSTICO.....	7
5. ESTRUCTURA PROGRAMATICA.....	9
6. PROYECTOS Y CLASIFICADORES PROGRAMATICOS.....	11

## **1. PRESENTACIÓN**

El Instituto de Seguridad Social de los Servidores Públicos del Estado de Guerrero (ISSSPEG), es un Organismo Público Descentralizado con personalidad jurídica y patrimonio propios, enmarcado legalmente en la Ley 912 de Seguridad Social de los Servidores Públicos del Estado de Guerrero.

Su finalidad preponderante es la de brindar a todos sus derechohabientes las prestaciones sociales y económicas que la Ley les otorga, de forma cabal, expedita y oportuna.

El Plan Estatal Gubernamental establece los lineamientos a seguir como estrategia para el desarrollo del Estado y la modernización de la gestión Pública, por lo que el ISSSPEG queda plenamente comprometido a estas directrices que permitirán construir el camino para que Guerrero salga del rezago en el que actualmente se encuentra.

Como es bien sabido, un Estado es tan sólido financieramente como lo es su sistema de Pensiones, por lo que ha sido una prioridad para esta administración el tomar las medidas necesarias para sanear el déficit financiero en el que cayó el Instituto por el deficiente marco jurídico que venía rigiendo a éste desde su formación.

Por tal motivo, el primer paso que se dio en aras de esta modernización fue el de reformar la Ley prácticamente en su totalidad para lograr la sustentabilidad a largo plazo que todo sistema de pensiones sano debe tener.

Es verdad que aún no se supera la crisis en la que cayó el sistema de pensiones del estado de Guerrero ya que esta fue muy profunda, pero con una correcta implementación de los programas y lineamientos propuestos por el Ejecutivo y plasmados en el Plan Estatal de Desarrollo 2016-2021, podemos afirmar que se está avanzando para lograr la solidez que el ISSSPEG necesita.

El compromiso para el 2016, no solo es darle seguimiento a los distintos programas y actividades que se han venido desarrollando, sino también el de concluir con las metas establecidas en el Programa Estratégico 2011-2015.

Ha sido una prioridad para los Directivos de este Órgano lograr el saneamiento financiero de esta Institución, así como llevar la administración hacia una sistematización que permita que el servicio otorgado a los Jubilados y Pensionados, así como a los servidores públicos derechohabientes sea moderno, eficiente y de calidad.

---

## ***2. MISIÓN***

Garantizar a todos los servidores públicos, jubilados, pensionados y sus familiares, una seguridad social que los proteja contra las contingencias de sus actividades laborales y que les brinde un ingreso suficiente cuando su capacidad de trabajo haya concluido, permitiéndoles mantener un nivel de vida digno.

## ***VISIÓN***

Contar con un Instituto de Seguridad Social fortalecido financieramente, con un manejo responsable y transparente de los recursos que garantice a largo plazo las prestaciones sociales y económicas que establecen las leyes a través de un óptimo sistema de pensiones.

### 3. ESTRUCTURA ÓRGANICA DEL ISSSPEG

**Organograma del O.P.D. Instituto de Seguridad Social de los Servidores Públicos del Estado de Guerrero**

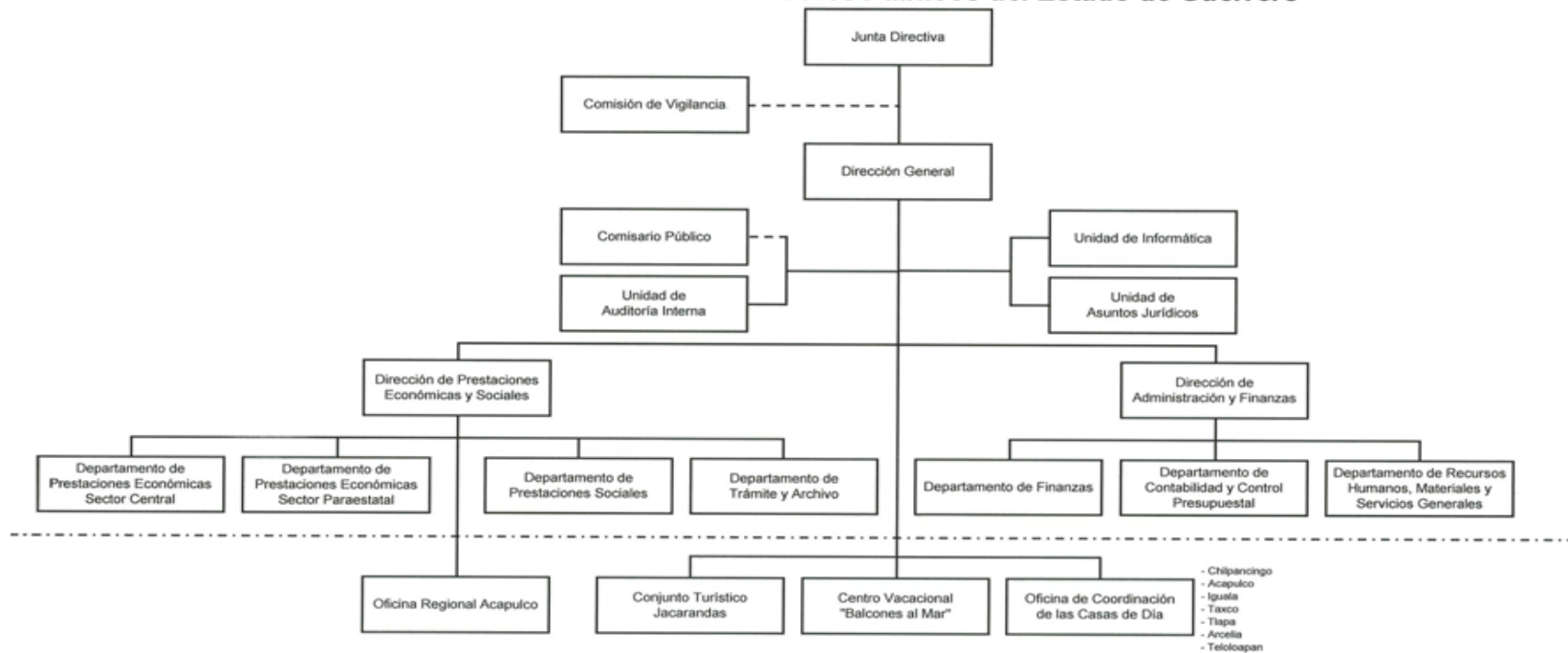

#### **4. DIAGNOSTICO**

Con la reforma de la Ley de Seguridad Social en diciembre del 2011 se pretendió darle oxígeno al Sistema de Seguridad Social del Estado de Guerrero y aunque en gran medida se dieron pasos enormes hacia la sustentabilidad y la ampliación de las prestaciones otorgadas a los servidores públicos adheridos al ISSSPEG, este ya se encontraba en una profunda crisis por la inexistencia de las reservas financieras para hacerle frente a las obligaciones económicas que la ley misma mandata a cubrir a este organismo.

Durante el periodo del 2012 al 2015 se ha venido haciendo un esfuerzo extraordinario para no dejar de cumplir con los pagos nominales a jubilados y pensionados, pero es cierto que se ha venido gestando un retraso en el otorgamiento de nuevas pensiones y de otro tipo de prestaciones, en el caso incluso de los créditos prácticamente son inexistentes y solo se otorgan bajo criterios de urgente necesidad. Lo anterior debido a que con la nivelación gradual en el porcentaje de las aportaciones que se contempla en la nueva ley, se ha podido recapitalizar de manera parcial al ISSSPEG, pero no ha sido suficiente y en el último par de años se ha tenido que recurrir al financiamiento extraordinario por parte del Gobierno del Estado e incluso con Recursos Federales.

Desde el comienzo de esta administración se ha adoptado el principio de austeridad y racionalización del gasto de los recursos destinados a la operatividad del Organismo y se han venido tomando medidas para incrementar la recaudación de las aportaciones y así en un futuro lograr la anhelada solidez financiera.

A pesar de esto, sabemos que es una necesidad preponderante la modernización de la gestión pública que brindamos, con el fin de otorgar un servicio eficiente, transparente y de calidad a los derechohabientes, por lo que no se ha dejado de lado el desarrollo administrativo, así como los procesos de actualización tanto de los recursos materiales como de los humanos.

En lo que respecta a la administración, la Ley General de Contabilidad Gubernamental mandata que para 2014 la Contabilidad de todos los entes públicos debe estar armonizada, lo que implica realizar el registro de la contabilidad en tiempo real respetando todos los momentos contables, por lo que a pesar de los contratiempos pasados a lo largo del ejercicio 2014 - 2015 se hicieron adecuaciones necesarias en materia de contabilidad para que en 2016 se opere de manera armonizada.

2015 es un año de cambio de administración y en un afán claro de cumplimiento con lo proyectado al comienzo de ésta, el ISSSPEG está comprometido a cumplir con lo estipulado en el programa estratégico correspondiente para lo cual buscaremos la incorporación de nuevas estrategias y programas una vez se tenga disponible el Plan Estatal de Desarrollo 2016 - 2021.

Finalmente con el proceso de sistematización concluido permitirá la modernización de la gestión pública en el área de la seguridad social que forma parte vital de los lineamientos y las estrategias planteadas por el actual Gobierno.



## 5. ESTRUCTURA PROGRAMATICA

En el Plan Estatal de Desarrollo 2016-2021 habremos de buscar la incorporación de líneas estratégicas que permitan la implementación de programas institucionales con recursos estatales o federales.

Para la operación de sus programas sustantivos y actividades de apoyo los **objetivos, estrategias y líneas de acción** que están alineados con los Programas de Mediano Plazo están identificados en la Apertura Programática siguiente: (aplicable a la estructura del Plan Estatal de Desarrollo 2011-2016)

Eje del Plan Estatal	Programa presupuestario	Subprograma Presupuestario	Actividad Institucional	Nombre
1				Democracia, Estado de Derecho y Buen Gobierno
	1.1			La población de Guerrero goza de democracia y una justicia, pronta y expedita.
		1.1.5		Gestión pública modernizada
			1.1.5.14	<b>Otorgar prestaciones sociales y económicas a derechohabientes</b>

Otorgar las prestaciones sociales y económicas a los servidores públicos y a sus familias con una administración de las aportaciones eficiente, eficaz y transparente, con resultados concretos que aseguren la estabilidad del sistema de pensiones en el Estado de Guerrero para garantizar el derecho a la Seguridad Social que le brinda la constitución a todos los trabajadores afiliados a este Instituto, es el principal objetivo del Instituto.

De lo anterior se desprenden las líneas a seguir y los objetivos planteados por la presente administración del ISSSPEG con el fin de darle cumplimiento cabal a la Acción de Planeación Estatal antes mencionada, en donde no solo se pretende cumplir con el mandato que tiene el Instituto de otorgar prestaciones sociales y económicas con la atención y la calidad correspondiente, sino que también se pretende sentar las bases para lograr la sustentabilidad financiera y administrativa que permita en un corto plazo darle certeza a las generaciones futuras de que sus derechos y los de sus familias estarán garantizados.

Los ejes estratégicos contenidos en el programa son:

- a) Incrementar la recaudación de ingresos sólidos
- b) Garantizar el pleno goce de las prestaciones sociales y económicas tanto a servidores públicos como a jubilados y pensionados.
- c) Eficientar los procesos administrativos a través de una modernización institucional y una correcta actualización administrativa.
- d) El manejo responsable y transparente de los recursos financieros, materiales y humanos

- e) Actualización del marco normativo permitiendo fortalecer el principio de legalidad en las acciones emprendidas para la operatividad del ISSSPEG

## **6. PROYECTOS Y CLASIFICADORES PROGRAMATICOS**

### **6.1 Eje del Plan Estatal de Desarrollo**

Democracia, Estado de Derecho y Buen Gobierno.

### **6.2 Programa Presupuestario/ Actividad Institucional**

Otorgar prestaciones sociales y económicas a derechohabientes.

### **6.3 Objetivos del Programa Sectorial del Sistema de Pensiones**

1. Optimizar los ingresos vía aportaciones de las dependencias afiliadas al Instituto
2. Otorgar prestaciones sociales y económicas a derechohabientes.
3. Eficientar el proceso de otorgamiento de las prestaciones en tiempo y forma.
4. Generar información financiera y contable, completa, adecuada y oportuna.
5. Realizar el proyecto de sistematización operativo del Instituto.
6. Regular Marco Jurídico Interno.

La clasificación programática del ISSSPEG para el Ejercicio Fiscal 2016 se plantea la continuidad de 4 programas, cuya clave se conforma de dos números: el primero señala la alineación del programa con los objetivos del programa sectorial y el segundo es el número consecutivo. En la tabla siguiente se presenta la estructura vigente para el ejercicio 2015.

ESTRUCTURA PROGRAMATICA	
CLAVE	DESCRIPCION
1.	Recaudación de ingresos por cuotas y aportaciones y otros servicios
2.	Otorgar prestaciones sociales y económicas a derechohabientes
3.	Eficientar los procesos administrativos y de gestión interna a través de la Implementación de sistemas de información de calidad
4.	Actualización de la normatividad interna y marco jurídico

### 6.3.1 Ejes estratégicos para la determinación de los proyectos

- **Recaudación efectiva** (Aportaciones de Entidades Públicas, Cuotas del Servidor Público y Retenciones de Préstamos a Corto y Mediano Plazo). Establecer total coordinación con la Secretaria de Finanzas para gestionar la retención de participaciones federales a entidades deudoras, una vez agotado el procedimiento administrativo del Instituto cuando los resultados sean negativos.  
Mantener una constante promoción de los servicios que ofrece el Conjunto Turístico Jacarandas.
- **Otorgamiento de las prestaciones económicas y sociales.** Garantizar el cumplimiento oportuno de las obligaciones que mandata la Ley al Instituto para con sus derechohabientes.
- **Modernización Administrativa.** Consolidar el adecuado manejo de sistemas y bases de datos que permitan hacer eficiente el uso y manejo de los recursos.
- **Control interno y presupuestal.** Generación de información confiable y oportuna a través de sistemas automatizados que permitan la administración y el manejo de los recursos de manera eficiente y responsable.

- **Actualización del marco normativo.** Lograr un respaldo jurídico de vanguardia, tanto para las aplicaciones administrativas como para dar certeza al otorgamiento de las prestaciones económicas y sociales.

### **6.3.2 Proyectos Operativos**

- Actualización de convenios de incorporación de entidades públicas afiliadas y regularización de adeudos
- Administración de procesos para el otorgamiento de prestaciones sociales
- Control y supervisión de los procesos administrativos, financieros y presupuestales.
- Fortalecimiento de la infraestructura física y tecnológica (Oficinas Centrales y Conjunto Turístico Jacarandas)

### **6.3.3 Proyectos Estratégicos**

- Afiliación al Sistema de Pensiones
- Recaudación de ingresos puntual y permanente
- Transparencia en el otorgamiento de las prestaciones sociales
- Implementación de sistemas de información de calidad
- Administración interna eficiente

## PROGRAMA DE ACTIVIDADES

No.	ACCIONES	U.R.	PROGRAMADA	AVANCE TRIMESTRAL				ACUMULADO
				1	2	3	4	
1.1	Diseñar un modelo de expediente electrónico único de los derechohabientes activos	Dirección de Prestac. Econom. Y Sociales	10,768					
1.2	Elaborar un programa sistematizado que permita conocer información en línea del estado que guarda cada derechohabiente	Dirección de Prestac. Econom. Y Sociales	1.0					
1.3	Elaborar una agenda de trabajo efectiva para gestionar el pago puntual ordinario a las entidades públicas, por concepto de cuotas del trabajador, aportaciones de entidades públicas y descuento de préstamos a corto y mediano plazo	Unidad jurídica	12.0					
1.4	Implementar un programa de recuperación de cartera vencida dirigido a entidades públicas	Unidad jurídica	15.0					
2.1	Implementar un programa sistematizado que permita administrar los procesos de pago de prestaciones sociales	Depto. de Prestac Sociales	1.0					
2.2	Apoyar la gestión interna de prestaciones a derechohabientes región acapulco	Ofic Reg Acap	228					
2.3	Pagar oportunamente las prestaciones económicas a derechohabientes	Depto. de Prestac Sociales	396					
2.4	Programar y autorizar créditos a corto y mediano plazo a derechohabientes, jubilados y pensionados	Depto. de Prestac económicas	40					
2.5	Brindar atención socio-cultural a jubilados y pensionados en casas de día	Coordinación de Casas de Día	1200					
3.1	Implementar un sistematizado armonizado de contabilidad	Depto de Contabilidad	1					
3.2	Elaborar un sistema de información para administrar los procesos de pago de prestaciones sociales	Unidad de Informática	1					
			1					
3.3	Elaborar informes financieros y presupuestales en tiempo y forma	Dirección de Admon. y Finanzas	14.0					
3.4	Monitorear el avance y cumplimiento de los programas presupuestales		0.0					
3.5	Fortalecer los programas de capacitación del personal	Depto. Rec. Hum. M. y S. G.	0.0					
3.6	Lograr la rentabilidad del Conjunto Turístico Jacarandas mediante la oferta de servicios turísticos y recreativos de calidad	Conjunto Turístico Jacarandas	0.0					
4.1	Actualizar la legislación interna	Unidad jurídica	2					
4.2	Elaborar evaluaciones de impacto al sistema de pensiones		1					

## **H. Junta Directiva**

### Representantes del Gobierno del Estado

**Mtro. Eliseo Moyao Morales.**

Secretario de Finanzas y Administración  
y Presidente de la H. Junta Directiva.

**Lic. Oscar Rodolfo Blanco Calvo.**  
Subsecretario de Administración  
de la Secretaría de Finanzas

**Lic. Francisco Xavier Abarca  
Escamilla.**  
Subsecretario de Egresos de la  
Secretaria de Finanzas

**Lic. Rodrigo Arturo Molina Sevilla.**  
Director General de Administración y  
Desarrollo de Personal.

### Representantes del SUSPEG.

**Lic. Alejandro Rodríguez Cortes.**  
Representante de Jubilados y Pensionados

**C. Anastasio Nava Locia.**

**Profr. Ernesto Niño Gómez.**

**Lic. Francisco Del Moral García.**

### Secretario

**Lic. David Guzmán Sagredo.**  
Director General

Por la Contraloría General del Estado.

---

**M.A. Eduardo Gerardo Loria Casanova**  
El Contralor General

**Lic. Jesús Rolando Aceves Bravo.**  
El Comisario Público ante el ISSSPEG